

발간등록번호  
11-1352000-000028-10

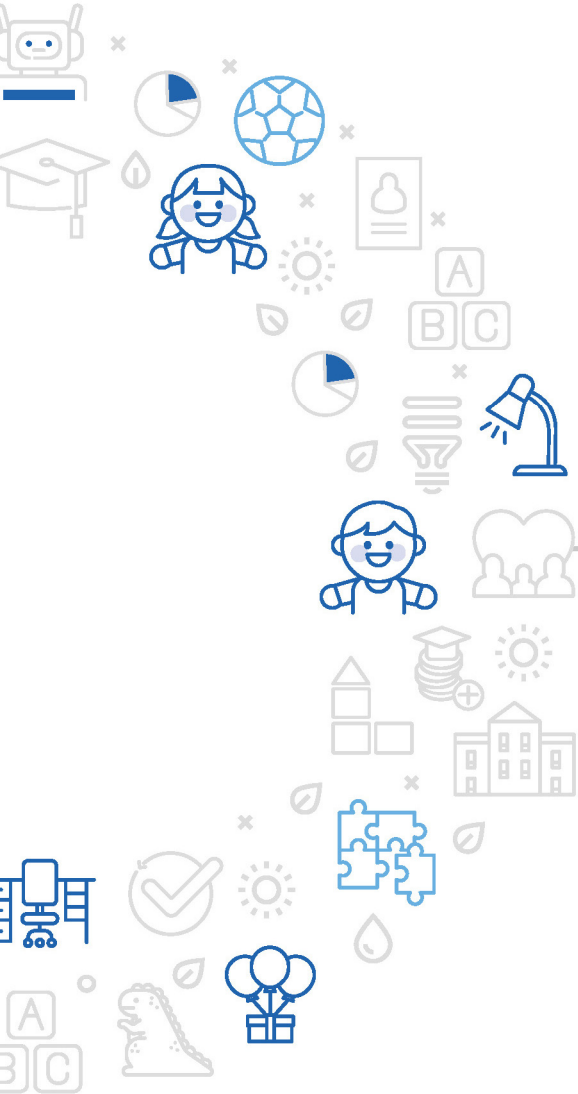

# 2022년 12월 말 기준 보육통계

MINISTRY OF HEALTH AND WELFARE

[www.mohw.go.kr](http://www.mohw.go.kr)

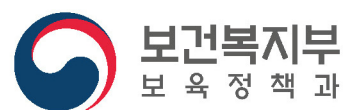

# 목 차

- 보육통계 일반 사항 ..... 1
- 어린이집 연도별 설치·운영 현황 ..... 2
- 어린이집 연도별 보육아동 현황 ..... 3
- 어린이집 연도별 보육교직원 현황 ..... 4
- 어린이집 일반 현황 ..... 5

## I 어린이집 설치·운영 현황 \_ 7

- I-1. 어린이집 설치 및 운영 현황 ..... 9
  - 가. 어린이집현황(시·도) ..... 9
    - 가-1. 어린이집현황(시·군·구) ..... 10
  - 나. 정부인건비 지원 어린이집 현황 ..... 19
  - 다. 어린이집 정원·현원 현황 ..... 20
    - 다-1. 정원현황(시·군·구) ..... 22
    - 다-2. 현원현황(시·군·구) ..... 31
  - 라. 정원 규모별 어린이집 설치현황 ..... 58
  - 마. 현원 규모별 어린이집 설치현황 ..... 64
  - 바. 어린이집 설치 및 미설치지역 ..... 70
  - 사. 미설치지역 상세 ..... 71
- I-2. 지역유형별 어린이집 및 보육아동 현황 ..... 89
  - 가. 지역유형별 어린이집 현황 ..... 89
  - 나. 지역유형별 정원 현황 ..... 92
  - 다. 지역유형별 현원 현황 ..... 95
- I-3. 연령별 보육아동 현황 ..... 103



<b>I-4. 다문화 아동 어린이집 이용현황</b> .....	<b>118</b>
가. 지역유형별 다문화아동 재원 어린이집 현황 .....	118
나. 지역유형별 다문화 아동 현원 .....	121
<b>I-5. 일반 어린이집(특수보육 미지정 어린이집) 특수 보육 현황</b> .....	<b>129</b>
가. 일반어린이집 기타연장형 보육 현황 .....	130
나. 일반어린이집 방과 후 보육 현황 .....	133
다. 일반어린이집 장애아 보육 현황 .....	135

**II 특수보육어린이집 현황 \_ 137**

<b>II-1. 특수보육어린이집 일반현황</b> .....	<b>139</b>
<b>II-2. 특수보육어린이집 유형별 현황</b> .....	<b>141</b>
가. 영아전담 어린이집 현황 .....	141
나. 장애아전문 어린이집 현황(정부 인건비 지원 어린이집) .....	145
다. 장애아전문 어린이집 현황(정부 인건비 미지원 어린이집) .....	148
라. 장애아전문 어린이집 현황(정부 인건비 지원 어린이집+미지원 어린이집) .....	151
마. 장애아통합 어린이집 현황 .....	154
바. 방과후 어린이집 현황 (방과후전담 + 방과후 통합) .....	157
사. 야간연장 어린이집 현황 .....	160
아. 휴일 어린이집 현황 .....	163
자. 24시간 어린이집 현황 .....	166

**III 직장어린이집 현황 \_ 169**

# 목 차

MINISTRY OF HEALTH AND WELFARE

## IV 어린이집 보육교직원 현황 \_ 173

가. 어린이집 보육교직원 현황 .....	175
나. 어린이집 보육교직원 현황(성별 구분) .....	176
다. 지역 및 어린이집 유형별 보육교직원 현황 .....	178
라. 지역 및 어린이집 유형별 보육교직원 현황(성별 구분) .....	196
마. 보육교사 1급 자격 현황 .....	232
마-1. 보육교사 1급 자격 현황(성별 구분) .....	233
바. 보육교사 2급 자격 현황 .....	235
바-1. 보육교사 2급 자격 현황(성별 구분) .....	236
사. 보육교사 3급 자격 현황 .....	238
사-1. 보육교사 3급 자격 현황(성별 구분) .....	239

## V 영유아 보육료 지원 현황 \_ 241

가. 보육료지원 현황 .....	243
나. 보육료 지원 현황(성별 구분) .....	247

## VI 보험 가입 현황 \_ 255

가. 영유아의 생명·신체에 관한 공제 또는 보험 가입 현황 .....	257
나. 보육교직원 생명·신체보험 가입 현황 .....	258
다. 화재보험 가입 현황 .....	259

## VII 평가인증 어린이집 현황 \_ 261



**VIII 부 록 \_ 273**

가. 연도별 영유아 추계 인구 .....	275
나. 연도별 유치원 원아수 추이 .....	279
다. 주민등록 인구 통계(행정안전부, 2022년 12월 31일 기준) .....	280
라. 육아종합지원센터현황(중앙, 시·도) .....	282
마. 육아종합지원센터현황(시·군·구) .....	285
바. 가정양육수당 지급 현황(2022.12.31. 기준) .....	299
사. 2023년 보육예산(국비 기준) .....	303



## 보육통계 자료 생성 기준

- **기 준 시 점** : 2022. 12. 31. (24:00)
- **자료추출방법** : 기준시점의 보육통합정보시스템 입력자료
- **어 린 이 집 수** : 기준시점에 보육통합정보시스템 상에 정상운영상태로 등록되어 있는 어린이집
- **아 동 수 (현원)** : 현원기준(기본, 연장, 야간연장, 야간12시간, 24시간, 휴일, 방과후 보육을 이용하는 아동)
- **보육아동연령** : 주민등록번호의 연도 기준
  - 만 0세 : 2021.1.1. 이후 출생
  - 만 1세 : 2020.1.1. ~ 2020.12.31.
  - 만 2세 : 2019.1.1. ~ 2019.12.31.
  - 만 3세 : 2018.1.1. ~ 2018.12.31.
  - 만 4세 : 2017.1.1. ~ 2017.12.31.
  - 만 5세 : 2016.1.1. ~ 2016.12.31.
  - 만 6세 : 2015.12.31. 이전 출생
- **남 / 여 구 분** : 주민등록번호의 7번째 자릿수가 홀수-남, 짝수-여
- **도 시 구 분** : 기본적으로 각 지역별 대도시/중소도시/농어촌 분류에 따르되, 설치운영 정보의 농어촌지역 여부가 농어촌으로 되어 있는 경우엔 농어촌으로 분류
- **보육교직원수** : 정상시설 임용(유급휴직 상태 포함) 종사자 수





## 보육통계 일반 사항

통계청 승인	2006. 10. 25. (“어린이집 및 이용자 통계” 승인번호 154007)
조사 목적	어린이집 현황 및 이용실태를 파악하여 보육정책 수립의 기초자료로 활용
조사 주기	연 1회 발간
조사 방법	전국 시군구 및 어린이집에서 보육통합정보시스템에 입력한 어린이집 및 이용아동 현황자료 활용
<b>주요 용어</b>	
<p> <b>» 설립주체별 어린이집 유형</b>                      - 국공립 어린이집 : 국가나 지방자치단체가 설치·운영(위탁운영 포함)하는 어린이집(직장어린이집 제외)                      - 사회복지법인 어린이집 : 「사회복지사업법」에 따른 사회복지법인이 설치·운영하는 어린이집                      - 법인·단체 등 어린이집 : 각종 법인(사회복지법인을 제외한 비영리법인)이나 단체 등이 설치·운영하는 어린이집                      - 직장 어린이집 : 사업주가 사업장의 근로자를 위하여 설치·운영하는 어린이집                      - 가정 어린이집 : 개인이 가정이나 그에 준하는 곳에 설치·운영하는 어린이집                      - 협동 어린이집 : 보호자 또는 보호자와 보육교직원 11인 이상이 조합을 결성하여 설치·운영하는 어린이집                      - 민간 어린이집 : 위 어린이집에 해당하지 않는 어린이집                 </p> <p> <b>» 특수어린이집 유형</b>                      - 영아전담 어린이집 : 2004년 이전 영아전담어린이집으로 지정받았거나 국고보조금으로 영아전담 신축비를 지원받은 어린이집                      - 장애아전문 어린이집 : 「장애아동복지지원법」 제32조에 따라 요건을 갖추고, 상시 12명 이상의 장애아(단, 미취학 장애아 9명 이상 포함)를 보육하는 어린이집                      - 장애아통합 어린이집 : 정원의 20% 이내에서 장애아 기본반을 편성·운영하거나 장애아 기본반을 별도로 편성하지 않은 채 미취학장애아를 3명 이상 통합 보육하고 있는 어린이집                      - 야간연장 어린이집 : 기준 보육시간(07:30~19:30)을 경과하여 최대 24:00까지 시간을 연장하여 보육하는 어린이집                      - 24시간 어린이집 : 24시간 동안(07:30~익일 07:30) 보육서비스를 제공하는 시설                      - 휴일 어린이집 : 일요일 및 공휴일에 보육하는 어린이집                      - 방과후 어린이집 : 초등학교를 대상으로 방과후 보육서비스를 제공하는 어린이집                 </p> <p> <b>» 지역 구분</b>                      - 대도시 : 행정구역상 특별·광역시의 동 지역                      - 중소도시 : 행정구역 상 도의 동 중 농어촌을 제외한 지역                      - 농어촌 : ① 행정구역 상 읍·면지역, ② 동 지역 중 「국토의 계획 및 이용에 관한 법률」 제36조 제1항 제1호의 규정에 따라 지정된 주거지역·상업지역 및 공업지역을 제외한 지역, ③ 「농어촌주민의 보건복지증진을 위한 특별법」 및 「농어업인 삶의 질 향상 및 농어촌지역 개발촉진에 관한 특별법」에 의한 농어촌 및 준농어촌                 </p> <p> <b>» 육아종합지원센터의 유형</b>                      - 중앙육아종합정보센터 : 보건복지부장관이 보육에 관한 정보의 수집·제공 및 상담을 위해 설치·운영하며, 지방육아종합지원센터 업무 지원                      - 지방육아종합지원센터 : 시·도지사 또는 시·군·구청장이 보육에 관한 정보의 수집·제공 및 상담을 위해 설치·운영하며, 관할 지역내 어린이집과 보육수요자에 대하여 지역특성에 기초한 서비스 제공                 </p>	
문의처	보건복지부 보육정책과 (044-202-3547)

## 어린이집 연도별 설치·운영 현황

2022. 12. 31. 현재

(단위 : 개소)

구 분	계	국·공립 어린이집	사회복지법인 어린이집	법인·단체등 어린이집	민간 어린이집	가정 어린이집	협동 어린이집	직장 어린이집
2022	30,923	5,801	1,254	610	9,726	12,109	132	1,291
2021	33,246	5,437	1,285	640	10,603	13,891	142	1,248
2020	35,352	4,958	1,316	671	11,510	15,529	152	1,216
2019	37,371	4,324	1,343	707	12,568	17,117	159	1,153
2018	39,171	3,602	1,377	748	13,518	18,651	164	1,111
2017	40,238	3,157	1,392	771	14,045	19,656	164	1,053
2016	41,084	2,859	1,402	804	14,316	20,598	157	948
2015	42,517	2,629	1,414	834	14,626	22,074	155	785
2014	43,742	2,489	1,420	852	14,822	23,318	149	692
2013	43,770	2,332	1,439	868	14,751	23,632	129	619
2012	42,527	2,203	1,444	869	14,440	22,935	113	523
2011	39,842	2,116	1,462	870	14,134	20,722	89	449
2010	38,021	2,034	1,468	888	13,789	19,367	74	401
2009	35,550	1,917	1,470	935	13,433	17,359	66	370
2008	33,499	1,826	1,458	969	13,306	15,525	65	350
2007	30,856	1,748	1,460	1,002	13,081	13,184	61	320
2006	29,233	1,643	1,475	1,066	12,864	11,828	59	298
2005	28,367	1,473	1,495	979	12,769	11,346	42	263
2004	26,903	1,349	1,537	966	12,225	10,583	미분류	243
2003	24,142	1,329	1,632	787	11,225	8,933	미분류	236
2002	22,147	1,330	1,633	575	10,471	7,939	미분류	199
2001	20,097	1,306	1,991	313	9,490	6,801	미분류	196
2000	19,276	1,295	2,010	324	8,970	6,473	미분류	204
1999	18,768	1,300	1,965	266	8,327	6,703	미분류	207

## 어린이집 연도별 보육아동 현황

2022. 12. 31. 현재 (단위 : 명)

구분	계	국·공립 어린이집	사회복지법인 어린이집	법인·단체 등 어린이집	민간 어린이집	가정 어린이집	협동 어린이집	직장 어린이집	
2022	계	1,095,450	276,670	64,503	27,743	477,628	184,053	3,203	61,650
	남	567,995	143,794	34,075	14,463	247,414	94,644	1,786	31,819
	여	527,455	132,876	30,428	13,280	230,214	89,409	1,417	29,831
2021	계	1,184,716	268,967	72,085	30,998	535,428	208,842	3,465	64,931
	남	613,695	139,664	38,046	16,150	277,125	107,330	1,873	33,507
	여	571,021	129,303	34,039	14,848	258,303	101,512	1,592	31,424
2020	계	1,244,396	253,251	78,322	34,066	578,196	230,444	3,716	66,401
	남	644,496	131,303	41,100	17,710	299,290	118,878	2,010	34,205
	여	599,900	121,948	37,222	16,356	278,906	111,566	1,706	32,196
2019	계	1,365,085	232,123	86,775	38,538	664,106	273,399	4,121	66,023
	남	705,867	119,993	45,411	20,101	343,060	140,965	2,205	34,132
	여	659,218	112,130	41,364	18,437	321,046	132,434	1,916	31,891
2018	계	1,415,742	200,783	92,787	41,298	711,209	302,674	4,360	62,631
	남	731,498	103,444	48,702	21,633	367,436	155,682	2,272	32,329
	여	684,244	97,339	44,085	19,665	343,773	146,992	2,088	30,302
2017	계	1,450,243	186,916	96,794	43,404	738,559	321,608	4,508	58,454
	남	749,266	96,611	50,741	22,625	381,384	165,414	2,308	30,183
	여	700,977	90,305	46,053	20,779	357,175	156,194	2,200	28,271
2016	계	1,451,215	175,929	99,113	45,374	745,663	328,594	4,240	52,302
	남	750,122	91,124	52,038	23,638	385,046	168,970	2,197	27,109
	여	701,093	84,805	47,075	21,736	360,617	159,624	2,043	25,193
2015	계	1,452,813	165,743	99,715	46,858	747,598	344,007	4,127	44,765
	남	750,621	85,961	52,333	24,279	385,507	177,103	2,166	23,272
	여	702,192	79,782	47,382	22,579	362,091	166,904	1,961	21,493
2014	계	1,496,671	159,241	104,552	49,175	775,414	365,250	3,774	39,265
	남	773,987	82,306	55,049	25,478	400,579	188,152	2,012	20,411
	여	722,684	76,935	49,503	23,697	374,835	177,098	1,762	18,854
2013	계	1,486,980	154,465	108,834	51,684	770,179	364,113	3,226	34,479
	남	768,523	79,934	57,048	26,670	397,270	187,899	1,735	17,967
	여	718,457	74,531	51,786	25,014	372,909	176,214	1,491	16,512
2012	계	1,487,361	149,677	113,049	51,914	768,256	371,671	2,913	29,881
	남	769,573	77,321	59,562	26,867	397,021	191,722	1,572	15,508
	여	717,788	72,356	53,487	25,047	371,235	179,949	1,341	14,373
2011	계	1,348,729	143,035	112,688	50,676	706,647	308,410	2,286	24,987
	남	699,806	73,850	59,408	26,341	366,164	159,878	1,248	12,917
	여	648,923	69,185	53,280	24,335	340,483	148,532	1,038	12,070
2010	계	1,279,910	137,604	114,054	51,126	671,891	281,436	1,898	21,901
	남	665,305	71,195	60,124	26,846	348,844	146,009	1,051	11,236
	여	614,605	66,409	53,930	24,280	323,047	135,427	847	10,665
2009	1,175,049	129,656	112,338	52,718	623,045	236,843	1,655	18,794	
2008	1,135,502	123,405	113,894	53,818	615,647	210,438	1,491	16,809	
2007	1,099,933	119,141	118,211	55,906	612,484	177,623	1,444	15,124	
2006	1,040,361	114,657	120,551	58,808	582,329	148,240	1,238	14,538	
2005	989,390	111,911	125,820	56,374	552,360	129,007	933	12,985	
2004	930,252	107,335	135,531	48,414	507,398	119,787	미분류	11,787	
2003	858,345	103,474	140,994	37,911	461,640	103,935	미분류	10,391	
2002	800,991	103,351	142,035	30,289	425,647	90,939	미분류	8,730	
2001	734,192	102,118	161,419	16,483	369,044	77,247	미분류	7,881	
2000	686,000	99,666	157,993	15,949	336,625	67,960	미분류	7,807	
1999	640,915	99,866	151,652	13,195	301,630	67,294	미분류	7,278	

\* 남/여 구분 : 아동의 주민등록번호의 7번째 자릿수가 홀수이면 남, 짝수이면 여 - 이후 남/여 구분 동일한 조건

## 어린이집 연도별 보육교직원 현황

2022. 12. 31. 현재 (단위 : 명)

구 분		계	국·공립 어린이집	사회복지법인 어린이집	법인·단체 등 어린이집	민간 어린이집	가정 어린이집	협동 어린이집	직장 어린이집
2022	계	311,996	73,511	16,975	7,027	116,442	76,144	953	20,944
	남	10,502	1,346	1,670	551	5,931	771	27	206
	여	301,494	72,165	15,305	6,476	110,511	75,373	926	20,738
2021	계	321,116	67,191	17,673	7,351	123,655	83,758	1,009	20,479
	남	11,261	1,305	1,754	579	6,511	880	22	210
	여	309,855	65,886	15,919	6,772	117,144	82,878	987	20,269
2020	계	325,669	59,974	18,313	7,695	129,306	89,552	1,030	19,799
	남	11,598	1,207	1,797	610	6,845	914	23	202
	여	314,071	58,767	16,516	7,085	122,461	88,638	1,007	19,597
2019	계	331,444	50,436	18,835	8,062	139,344	95,763	1,043	17,961
	남	12,392	1,094	1,861	647	7,542	1,017	27	204
	여	319,052	49,342	16,974	7,415	131,802	94,746	1,016	17,757
2018	계	333,420	41,122	19,139	8,259	146,386	100,987	1,051	16,476
	남	12,956	971	1,882	668	8,118	1,100	26	191
	여	320,464	40,151	17,257	7,591	138,268	99,887	1,025	16,285
2017	계	330,217	36,098	18,845	8,254	146,920	104,176	1,066	14,858
	남	13,648	954	1,895	691	8,644	1,260	28	176
	여	316,569	35,144	16,950	7,563	138,276	102,916	1,038	14,682
2016	계	321,766	32,937	18,920	8,436	145,609	101,891	979	12,994
	남	14,124	941	1,928	726	9,013	1,330	29	157
	여	307,642	31,996	16,992	7,710	136,596	100,561	950	12,837
2015	계	321,067	30,823	18,933	8,637	145,724	105,124	970	10,856
	남	14,447	942	1,908	725	9,226	1,470	29	147
	여	306,620	29,881	17,025	7,912	136,498	103,654	941	10,709
2014	계	311,817	28,977	19,045	8,749	141,977	102,947	856	9,266
	남	14,270	884	1,878	729	9,117	1,527	25	110
	여	297,547	28,093	17,167	8,020	132,860	101,420	831	9,156
2013	계	301,719	26,750	18,765	8,703	136,180	102,731	730	7,860
	남	13,182	806	1,768	672	8,304	1,534	18	80
	여	288,537	25,944	16,997	8,031	127,876	101,197	712	7,780
2012	계	284,237	23,725	18,011	8,094	126,239	101,273	614	6,281
	남	10,496	643	1,492	556	6,255	1,475	17	58
	여	273,741	23,082	16,519	7,538	119,984	99,798	597	6,223
2011	계	248,635	22,229	17,491	7,724	112,779	82,911	485	5,016
	남	8,663	501	1,364	496	5,076	1,161	14	51
	여	239,972	21,728	16,127	7,228	107,703	81,750	471	4,965
2010		229,084	20,980	17,368	7,708	104,531	73,895	398	4,204
2009		206,912	19,397	17,042	7,988	95,668	62,863	348	3,606
2008		175,729	17,132	16,145	7,653	84,140	47,348	298	3,013
2007		169,585	15,628	16,020	7,687	83,088	44,167	345	2,650
2006		156,306	14,910	16,226	8,206	78,960	35,425	252	2,327
2005		136,916	13,656	15,922	7,220	70,384	27,492	267	1,975
2004		125,147	13,145	16,797	6,519	63,319	23,621	미분류	1,746
2003		125,931	14,957	24,666	5,212	59,400	19,946	미분류	1,750
2002		117,572	15,180	25,866	3,103	53,982	17,896	미분류	1,545
2001		103,924	14,500	23,155	2,147	49,065	13,675	미분류	1,382

\*보육교직원수 : 정상운영중인 어린이집에서 임용, 출산휴가 상태인 보육교직원 수

\*남/여 구분 : 보육교직원의 주민등록번호 7번째 자릿수가 홀수이면 남, 짝수이면 여 - 이후 남/여 구분 동일한 조건

## 어린이집 일반 현황

2022. 12. 31. 현재 (단위 : 개소, 명, %)

구 분		계	국·공립 어린이집	사회복지법인 어린이집	법인·단체 등 어린이집	민간 어린이집	가정 어린이집	협동 어린이집	직장 어린이집	
어린이집 수	개소(A)	<b>30,923</b>	5,801	1,254	610	9,726	12,109	132	1,291	
	(비중)	<b>100.0</b>	18.8	4.1	2.0	31.5	39.2	0.4	4.2	
아동수	정원(B)	<b>1,476,686</b>	343,104	108,825	43,619	654,154	226,994	4,401	95,589	
	(비중)	<b>100.0</b>	23.2	7.4	3.0	44.3	15.4	0.3	6.5	
	현원 (C)	계	<b>1,095,450</b>	276,670	64,503	27,743	477,628	184,053	3,203	61,650
		남	<b>567,995</b>	143,794	34,075	14,463	247,414	94,644	1,786	31,819
		여	<b>527,455</b>	132,876	30,428	13,280	230,214	89,409	1,417	29,831
	(비중)	<b>100.0</b>	25.3	5.9	2.5	43.6	16.8	0.3	5.6	
	이용률	<b>74.2</b>	80.6	59.3	63.6	73.0	81.1	72.8	64.5	
보육교 직원수	인원 (D)	계	<b>311,996</b>	73,511	16,975	7,027	116,442	76,144	953	20,944
		남	<b>10,502</b>	1,346	1,670	551	5,931	771	27	206
		여	<b>301,494</b>	72,165	15,305	6,476	110,511	75,373	926	20,738
	(비중)	<b>100.0</b>	23.6	5.4	2.3	37.3	24.4	0.3	6.7	
어린이집1개당 아동수(C/A)		<b>35.4</b>	47.7	51.4	45.5	49.1	15.2	24.3	47.8	
보육교직원1인당 아동수(C/D)		<b>3.5</b>	3.8	3.8	3.9	4.1	2.4	3.4	2.9	

\*아동수 : 현원(기본, 야간12시간, 24시간, 방과후)기준

2022년 12월 말 기준

# 보육통계



# I

## 어린이집 설치·운영 현황

---

- I-1. 어린이집 설치 및 운영 현황
- I-2. 지역유형별 어린이집 및 보육아동 현황
- I-3. 연령별 보육아동 현황
- I-4. 다문화 아동 어린이집 이용현황
- I-5. 일반 어린이집(특수보육 미지정 어린이집) 특수 보육 현황





## I. 어린이집 설치·운영 현황

### I-1. 어린이집 설치 및 운영 현황

#### 가. 어린이집 현황 (시·도)

2022. 12. 31. 현재 (단위 : 개소)

구 분	계	국·공립 어린이집	사회복지법인 어린이집	법인·단체 등 어린이집	민간 어린이집	가정 어린이집	협동 어린이집	직장 어린이집
계	30,923	5,801	1,254	610	9,726	12,109	132	1,291
서울특별시	4,712	1,829	21	84	1,043	1,405	26	304
부산광역시	1,547	305	77	29	546	523	7	60
대구광역시	1,139	246	107	17	407	316	5	41
인천광역시	1,697	291	11	10	576	726	3	80
광주광역시	940	140	91	21	296	363	2	27
대전광역시	1,013	110	38	10	240	547	6	62
울산광역시	656	96	13	5	289	212	4	37
세종특별자치시	327	122	9	4	62	114	0	16
경기도	9,438	1,326	56	95	3,022	4,575	64	300
강원도	906	153	100	35	276	281	4	57
충청북도	972	133	106	26	347	320	2	38
충청남도	1,516	179	110	41	469	657	2	58
전라북도	1,024	126	127	76	326	335	1	33
전라남도	999	195	150	45	303	268	2	36
경상북도	1,463	199	78	36	594	497	1	58
경상남도	2,123	307	88	38	748	877	3	62
제주도	451	44	72	38	182	93	0	22

가-1. 어린이집 현황 (시·군·구)

2022. 12. 31. 현재 (단위: 개소)

구분	계	국·공립 어린이집	사회복지법인 어린이집	법인·단체 등 어린이집	민간 어린이집	가정 어린이집	협동 어린이집	직장 어린이집	
<b>계</b>	<b>30,923</b>	<b>5,801</b>	<b>1,254</b>	<b>610</b>	<b>9,726</b>	<b>12,109</b>	<b>132</b>	<b>1,291</b>	
서울 특별시	소 계	4,712	1,829	21	84	1,043	1,405	26	304
	종로구	71	32	2	1	5	2	0	29
	중구	64	23	0	6	3	9	0	23
	용산구	106	36	2	7	17	32	0	12
	성동구	151	81	0	3	17	42	0	8
	광진구	152	56	0	0	53	38	1	4
	동대문구	184	77	0	3	43	53	0	8
	종랑구	191	67	0	5	63	52	1	3
	성북구	210	87	2	11	42	60	2	6
	강북구	122	60	1	2	36	19	2	2
	도봉구	170	66	1	1	43	54	2	3
	노원구	306	93	2	0	38	166	0	7
	은평구	217	90	0	6	79	37	1	4
	서대문구	136	64	0	2	31	33	1	5
	마포구	187	85	0	5	27	48	4	18
	양천구	236	88	0	1	37	101	0	9
	강서구	312	92	1	5	76	118	3	17
	구로구	266	99	3	4	58	91	3	8
	금천구	128	55	1	9	35	21	0	7
	영등포구	224	82	1	2	41	62	0	36
	동작구	168	70	0	2	37	50	1	8
관악구	185	82	2	4	45	47	0	5	
서초구	170	88	0	1	22	35	2	22	
강남구	183	63	0	0	45	37	1	37	
송파구	335	107	2	3	85	119	1	18	
강동구	238	86	1	1	65	79	1	5	

2022. 12. 31. 현재 (단위 : 개소)

구분		계	국·공립 어린이집	사회복지법인 어린이집	법인·단체 등 어린이집	민간 어린이집	가정 어린이집	협동 어린이집	직장 어린이집
부산 광역시	소 계	1,547	305	77	29	546	523	7	60
	중구	11	3	1	0	3	2	0	2
	서구	32	13	1	3	8	7	0	0
	동구	31	12	2	2	6	3	0	6
	영도구	42	17	1	6	8	8	0	2
	부산진구	135	30	4	2	47	43	1	8
	동래구	108	36	5	0	39	25	2	1
	남구	120	17	6	1	40	47	2	7
	북구	143	15	7	0	59	60	1	1
	해운대구	179	27	12	2	64	68	0	6
	사하구	141	26	9	6	53	44	0	3
	금정구	78	14	6	1	37	17	0	3
	강서구	134	17	5	0	35	70	0	7
	연제구	87	18	4	3	35	21	0	6
	수영구	65	14	6	1	30	13	0	1
	사상구	94	19	3	2	33	36	0	1
기장군	147	27	5	0	49	59	1	6	
대구 광역시	소 계	1,139	246	107	17	407	316	5	41
	중구	36	12	1	1	11	8	0	3
	동구	189	37	16	3	74	49	1	9
	서구	63	13	4	3	28	14	0	1
	남구	46	12	13	2	12	4	1	2
	북구	221	32	20	2	87	73	1	6
	수성구	146	50	23	4	35	25	1	8
	달서구	251	46	18	2	89	89	0	7
	달성군	187	44	12	0	71	54	1	5

2022. 12. 31. 현재 (단위 : 개소)

구분		계	국·공립 어린이집	사회복지법인 어린이집	법인·단체 등 어린이집	민간 어린이집	가정 어린이집	협동 어린이집	직장 어린이집
인천 광역시	소 계	1,697	291	11	10	576	726	3	80
	중구	101	30	1	0	14	45	0	11
	동구	41	11	0	0	13	12	0	5
	미추홀구	194	29	2	2	87	66	0	8
	연수구	251	52	0	2	54	126	0	17
	남동구	271	47	2	1	101	111	0	9
	부평구	268	35	4	1	96	120	1	11
	계양구	153	19	0	0	70	58	1	5
	서구	392	52	2	3	136	187	1	11
	강화군	13	6	0	1	4	1	0	1
	옹진군	13	10	0	0	1	0	0	2
광주 광역시	소 계	940	140	91	21	296	363	2	27
	동구	57	13	9	2	19	8	0	6
	서구	173	19	19	1	53	75	0	6
	남구	121	23	15	5	39	37	0	2
	북구	265	37	28	8	85	100	0	7
	광산구	324	48	20	5	100	143	2	6
대전 광역시	소 계	1,013	110	38	10	240	547	6	62
	동구	145	23	9	2	41	64	1	5
	중구	129	19	5	2	35	62	2	4
	서구	325	28	7	2	62	211	1	14
	유성구	303	22	10	2	80	155	2	32
	대덕구	111	18	7	2	22	55	0	7
울산 광역시	소 계	656	96	13	5	289	212	4	37
	중구	102	8	3	0	54	27	0	10
	남구	171	26	1	0	67	67	2	8
	동구	97	13	0	0	45	33	0	6
	북구	173	32	2	2	69	61	2	5
	울주군	113	17	7	3	54	24	0	8

2022. 12. 31. 현재 (단위 : 개소)

구분		계	국·공립 어린이집	사회복지법인 어린이집	법인·단체 등 어린이집	민간 어린이집	가정 어린이집	협동 어린이집	직장 어린이집
세종특별 자치시	소 계	327	122	9	4	62	114	0	16
	세종특별 자치시	327	122	9	4	62	114	0	16
경기도	소 계	9,438	1,326	56	95	3,022	4,575	64	300
	수원시	811	70	4	6	266	432	4	29
	성남시	515	103	1	7	111	229	6	58
	의정부시	336	38	0	2	112	175	1	8
	안양시	352	42	1	1	92	203	4	9
	부천시	481	53	2	10	175	227	4	10
	광명시	199	30	1	2	43	117	2	4
	평택시	398	71	2	3	152	156	1	13
	동두천시	74	8	1	1	32	31	0	1
	안산시	399	42	0	4	174	167	3	9
	고양시	626	94	2	2	174	319	8	27
	과천시	51	16	1	0	5	14	5	10
	구리시	128	15	0	1	29	81	0	2
	남양주시	532	87	3	9	189	238	2	4
	오산시	215	43	1	3	49	114	0	5
	시흥시	460	83	3	2	140	226	0	6
	군포시	189	25	1	1	54	100	1	7
	의왕시	116	21	4	4	26	54	3	4
	하남시	240	60	0	1	60	109	6	4
	용인시	713	52	4	8	273	342	8	26
	파주시	373	39	3	1	122	192	1	15
	이천시	144	20	0	2	75	39	0	8
	안성시	147	19	3	4	51	70	0	0
김포시	409	53	7	0	108	234	1	6	

2022. 12. 31. 현재 (단위 : 개소)

구분		계	국·공립 어린이집	사회복지법인 어린이집	법인·단체 등 어린이집	민간 어린이집	가정 어린이집	협동 어린이집	직장 어린이집
경기도	화성시	772	124	6	5	219	406	1	11
	광주시	294	30	1	5	125	129	2	2
	양주시	210	33	0	2	63	105	0	7
	포천시	90	20	0	4	33	26	1	6
	여주시	60	11	2	2	27	17	0	1
	연천군	25	7	1	0	7	6	0	4
	가평군	34	6	1	2	11	11	0	3
	양평군	45	11	1	1	25	6	0	1
강원도	소 계	906	153	100	35	276	281	4	57
	춘천시	198	24	14	6	59	86	1	8
	원주시	237	28	13	6	80	95	2	13
	강릉시	109	17	17	2	42	24	1	6
	동해시	61	6	6	3	15	28	0	3
	태백시	20	10	2	1	1	5	0	1
	속초시	51	14	5	2	16	12	0	2
	삼척시	39	10	2	0	10	14	0	3
	홍천군	38	5	5	3	15	6	0	4
	횡성군	21	1	9	2	7	1	0	1
	영월군	12	1	5	1	3	2	0	0
	평창군	13	7	2	1	3	0	0	0
	정선군	13	4	8	0	0	0	0	1
	철원군	24	2	2	2	12	2	0	4
	화천군	19	7	2	0	4	3	0	3
	양구군	13	3	4	2	1	1	0	2
	인제군	22	5	2	3	4	2	0	6
	고성군	9	6	0	0	3	0	0	0
양양군	7	3	2	1	1	0	0	0	

2022. 12. 31. 현재 (단위: 개소)

구분		계	국·공립 어린이집	사회복지법인 어린이집	법인·단체 등 어린이집	민간 어린이집	가정 어린이집	협동 어린이집	직장 어린이집
충청북도	소 계	972	133	106	26	347	320	2	38
	청주시	603	59	43	6	215	257	0	23
	충주시	109	20	15	3	45	22	1	3
	제천시	59	10	8	5	25	7	0	4
	보은군	8	1	3	0	3	0	0	1
	옥천군	17	6	3	1	5	1	0	1
	영동군	16	4	5	1	4	0	1	1
	진천군	55	14	6	3	15	15	0	2
	괴산군	11	2	5	2	0	1	0	1
	음성군	57	8	9	3	21	15	0	1
	증평군	25	4	4	0	14	2	0	1
	단양군	12	5	5	2	0	0	0	0
충청남도	소 계	1,516	179	110	41	469	657	2	58
	천안시	541	50	9	7	167	292	2	14
	공주시	50	13	6	5	15	11	0	0
	보령시	50	10	5	4	17	13	0	1
	아산시	326	36	10	2	94	173	0	11
	서산시	129	12	14	3	42	51	0	7
	논산시	68	4	10	5	22	21	0	6
	계룡시	35	4	1	1	11	17	0	1
	금산군	26	7	4	2	7	2	0	4
	부여군	21	5	8	0	3	5	0	0
	서천군	22	3	9	4	4	1	0	1
	청양군	13	3	2	0	3	5	0	0
	홍성군	58	12	8	1	21	13	0	3
	예산군	25	2	9	1	6	5	0	2
	태안군	23	1	6	2	9	2	0	3
	당진시	129	17	9	4	48	46	0	5

2022. 12. 31. 현재 (단위 : 개소)

구분		계	국·공립 어린이집	사회복지법인 어린이집	법인·단체 등 어린이집	민간 어린이집	가정 어린이집	협동 어린이집	직장 어린이집
전라북도	소 계	1,024	126	127	76	326	335	1	33
	전주시	425	38	36	13	156	168	1	13
	군산시	159	23	19	9	54	48	0	6
	익산시	163	17	21	12	47	60	0	6
	정읍시	53	7	11	3	13	18	0	1
	남원시	49	5	8	6	17	13	0	0
	김제시	35	5	8	6	7	8	0	1
	완주군	66	10	13	6	21	13	0	3
	진안군	6	2	0	4	0	0	0	0
	무주군	6	4	0	1	1	0	0	0
	장수군	7	2	4	0	0	1	0	0
	임실군	9	0	1	7	0	0	0	1
	순창군	9	6	1	2	0	0	0	0
	고창군	20	4	5	5	2	3	0	1
부안군	17	3	0	2	8	3	0	1	
전라남도	소 계	999	195	150	45	303	268	2	36
	목포시	154	13	19	0	55	64	1	2
	여수시	133	24	19	3	56	23	0	8
	순천시	184	22	10	3	68	75	0	6
	나주시	84	20	8	0	19	28	0	9
	광양시	112	33	9	1	41	26	0	2
	담양군	15	4	1	1	7	1	0	1
	곡성군	9	6	2	1	0	0	0	0
	구례군	7	3	0	2	1	1	0	0
	고흥군	20	4	6	5	4	1	0	0
	보성군	12	4	3	1	3	1	0	0
	화순군	33	7	4	1	8	13	0	0
	장흥군	16	6	3	3	0	3	1	0



2022. 12. 31. 현재 (단위 : 개소)

구분		계	국·공립 어린이집	사회복지법인 어린이집	법인·단체 등 어린이집	민간 어린이집	가정 어린이집	협동 어린이집	직장 어린이집
	강진군	15	1	3	5	6	0	0	0
	해남군	22	4	9	2	7	0	0	0
	영암군	37	6	13	4	5	6	0	3
	무안군	55	7	8	3	17	17	0	3
	함평군	12	3	8	0	0	1	0	0
	영광군	16	6	4	2	1	2	0	1
	장성군	14	4	5	1	1	2	0	1
	완도군	24	7	6	5	4	2	0	0
	진도군	11	4	3	2	0	2	0	0
	신안군	14	7	7	0	0	0	0	0
경상북도	소 계	1,463	199	78	36	594	497	1	58
	포항시	300	20	10	1	145	114	0	10
	경주시	121	11	7	2	53	42	0	6
	김천시	79	8	8	0	25	31	0	7
	안동시	86	15	6	3	33	23	0	6
	구미시	344	18	12	4	125	170	1	14
	영주시	44	9	3	7	14	10	0	1
	영천시	46	13	5	0	17	9	0	2
	상주시	32	10	2	1	11	7	0	1
	문경시	34	5	2	3	12	11	0	1
	경산시	145	20	8	4	78	31	0	4
	군위군	5	3	1	0	1	0	0	0
	의성군	14	6	4	3	0	1	0	0
	청송군	9	4	1	2	0	1	0	1
	영양군	5	4	0	1	0	0	0	0
	영덕군	11	5	0	0	6	0	0	0
	청도군	10	5	1	0	3	1	0	0
고령군	13	5	2	0	6	0	0	0	
성주군	12	5	0	0	4	3	0	0	

2022. 12. 31. 현재 (단위 : 개소)

구분		계	국·공립 어린이집	사회복지법인 어린이집	법인·단체 등 어린이집	민간 어린이집	가정 어린이집	협동 어린이집	직장 어린이집
경상북도	칠곡군	86	9	4	2	45	25	0	1
	예천군	38	10	1	1	9	15	0	2
	봉화군	10	4	1	1	2	2	0	0
	울진군	18	9	0	1	5	1	0	2
	울릉군	1	1	0	0	0	0	0	0
경상남도	소 계	2,123	307	88	38	748	877	3	62
	창원시	691	78	26	8	226	322	0	31
	진주시	217	26	7	2	101	74	0	7
	통영시	59	15	3	0	27	11	0	3
	사천시	73	16	4	5	28	15	0	5
	김해시	406	55	11	3	136	199	0	2
	밀양시	47	9	9	1	13	14	0	1
	거제시	176	25	4	1	63	77	1	5
	양산시	299	30	11	2	105	144	2	5
	의령군	6	3	0	2	1	0	0	0
	함안군	37	8	4	0	12	12	0	1
	창녕군	19	6	4	1	7	0	0	1
	고성군	16	3	2	2	8	1	0	0
	남해군	10	3	0	4	3	0	0	0
	하동군	12	5	0	2	4	0	0	1
	산청군	9	7	0	2	0	0	0	0
	함양군	10	7	2	0	0	1	0	0
	거창군	26	7	0	1	13	5	0	0
	합천군	10	4	1	2	1	2	0	0
	제주도	소 계	451	44	72	38	182	93	0
제주시		333	24	44	22	149	78	0	16
서귀포시		118	20	28	16	33	15	0	6

나. 정부인건비 지원 어린이집 현황

2022. 12. 31. 현재 (단위: 개소)

구 분	계	국·공립 어린이집	사회복지법인 어린이집	법인·단체 등 어린이집	민간 어린이집	가정 어린이집	협동 어린이집	직장 어린이집
계	8,041	5,447	1,239	506	204	45	0	600
서울특별시	1,782	1,486	17	42	13	8	0	216
부산광역시	467	304	74	17	24	10	0	38
대구광역시	409	244	106	17	16	1	0	25
인천광역시	391	289	10	7	6	3	0	76
광주광역시	272	140	91	19	9	0	0	13
대전광역시	173	110	38	7	5	0	0	13
울산광역시	124	96	13	5	10	0	0	0
세종특별자치시	136	122	9	4	0	0	0	1
경기도	1,542	1,321	55	68	15	16	0	67
강원도	310	153	100	33	7	0	0	17
충청북도	293	133	105	26	8	0	0	21
충청남도	346	178	109	39	12	3	0	5
전라북도	345	126	127	73	14	0	0	5
전라남도	414	195	150	45	23	0	0	1
경상북도	351	199	78	35	9	0	0	30
경상남도	509	307	86	33	22	4	0	57
제주도	177	44	71	36	11	0	0	15

다. 어린이집 정원·현원 현황

2022. 12. 31. 현재 (단위: 명, %)

구분		계	국·공립 어린이집	사회복지법인 어린이집	법인·단체 등 어린이집	민간 어린이집	가정 어린이집	협동 어린이집	직장 어린이집
계	정원	1,476,686	343,104	108,825	43,619	654,154	226,994	4,401	95,589
	현원	1,095,450	276,670	64,503	27,743	477,628	184,053	3,203	61,650
	이용률	74.2	80.6	59.3	63.6	73.0	81.1	72.8	64.5
서울특별시	정원	223,628	103,678	1,533	4,954	65,662	25,770	805	21,226
	현원	167,427	81,969	991	3,404	47,079	21,258	597	12,129
	이용률	74.9	79.1	64.6	68.7	71.7	82.5	74.2	57.1
부산광역시	정원	76,146	18,951	6,465	2,436	34,283	9,987	243	3,781
	현원	55,850	14,632	4,211	1,652	24,862	7,790	165	2,538
	이용률	73.3	77.2	65.1	67.8	72.5	78.0	67.9	67.1
대구광역시	정원	59,434	12,443	11,318	1,182	25,637	5,908	114	2,832
	현원	42,487	10,511	6,858	793	18,354	4,205	70	1,696
	이용률	71.5	84.5	60.6	67.1	71.6	71.2	61.4	59.9
인천광역시	정원	80,896	16,470	1,106	964	42,812	13,794	76	5,674
	현원	62,200	13,124	689	680	32,207	11,715	42	3,743
	이용률	76.9	79.7	62.3	70.5	75.2	84.9	55.3	66.0
광주광역시	정원	46,531	7,424	8,705	1,757	20,066	6,556	71	1,952
	현원	31,732	5,885	4,693	981	14,029	4,742	56	1,346
	이용률	68.2	79.3	53.9	55.8	69.9	72.3	78.9	69.0
대전광역시	정원	39,145	5,869	3,424	550	13,468	10,489	259	5,086
	현원	28,144	4,863	2,051	408	9,091	8,073	179	3,479
	이용률	71.9	82.9	59.9	74.2	67.5	77.0	69.1	68.4
울산광역시	정원	31,746	5,025	965	393	18,368	4,057	187	2,751
	현원	24,892	4,461	675	325	14,399	3,167	163	1,702
	이용률	78.4	88.8	69.9	82.7	78.4	78.1	87.2	61.9
세종특별 자치시	정원	18,789	6,059	743	359	6,387	2,224	0	3,017
	현원	14,927	5,378	370	213	4,900	1,725	0	2,341
	이용률	79.4	88.8	49.8	59.3	76.7	77.6	0.0	77.6

2022. 12. 31. 현재 (단위 : 명, %)

구분		계	국·공립 어린이집	사회복지법인 어린이집	법인·단체 등 어린이집	민간 어린이집	가정 어린이집	협동 어린이집	직장 어린이집
경기도	정원	424,321	88,508	4,688	7,884	212,255	86,053	2,062	22,871
	현원	331,516	75,054	3,197	5,221	158,807	72,533	1,577	15,127
	이용률	78.1	84.8	68.2	66.2	74.8	84.3	76.5	66.1
강원도	정원	45,475	9,500	7,762	2,032	16,760	5,306	96	4,019
	현원	32,680	7,421	4,438	1,141	12,454	4,319	54	2,853
	이용률	71.9	78.1	57.2	56.2	74.3	81.4	56.3	71.0
충청북도	정원	54,338	8,678	9,621	2,115	24,960	6,033	59	2,872
	현원	38,884	6,790	5,511	1,286	18,309	5,009	29	1,950
	이용률	71.6	78.2	57.3	60.8	73.4	83.0	49.2	67.9
충청남도	정원	72,870	9,495	8,695	2,369	35,682	12,402	70	4,157
	현원	52,196	7,343	4,889	1,649	25,368	10,057	64	2,826
	이용률	71.6	77.3	56.2	69.6	71.1	81.1	91.4	68.0
전라북도	정원	51,748	7,866	9,676	5,301	21,030	6,053	20	1,802
	현원	34,789	5,900	5,542	2,945	14,816	4,470	9	1,107
	이용률	67.2	75.0	57.3	55.6	70.5	73.8	45.0	61.4
전라남도	정원	56,047	10,964	13,270	3,171	20,792	4,956	69	2,825
	현원	38,927	8,497	7,269	1,859	15,184	4,029	52	2,037
	이용률	69.5	77.5	54.8	58.6	73.0	81.3	75.4	72.1
경상북도	정원	72,231	10,471	6,700	2,441	38,701	9,196	75	4,647
	현원	48,988	7,856	3,920	1,218	26,054	6,952	46	2,942
	이용률	67.8	75.0	58.5	49.9	67.3	75.6	61.3	63.3
경상남도	정원	96,773	18,999	7,094	2,759	46,643	16,456	195	4,627
	현원	68,841	14,747	3,841	1,688	33,063	12,563	100	2,839
	이용률	71.1	77.6	54.1	61.2	70.9	76.3	51.3	61.4
제주도	정원	26,568	2,704	7,060	2,952	10,648	1,754	0	1,450
	현원	20,970	2,239	5,358	2,280	8,652	1,446	0	995
	이용률	78.9	82.8	75.9	77.2	81.3	82.4	0.0	68.6

다-1. 정원현황 (시·군·구)

2022. 12. 31. 현재 (단위 : 명)

구분	계	국·공립 어린이집	사회복지법인 어린이집	법인·단체 등 어린이집	민간 어린이집	가정 어린이집	협동 어린이집	직장 어린이집	
계	1,476,686	343,104	108,825	43,619	654,154	226,994	4,401	95,589	
서울 특별시	소 계	223,628	103,678	1,533	4,954	65,662	25,770	805	21,226
	종로구	4,409	1,993	100	49	193	39	0	2,035
	중구	4,118	1,850	0	304	237	166	0	1,561
	용산구	4,983	2,159	89	295	999	630	0	811
	성동구	7,305	4,894	0	202	1,022	817	0	370
	광진구	6,633	3,031	0	0	2,645	727	49	181
	동대문구	7,979	3,855	0	204	2,571	1,023	0	326
	중랑구	9,760	4,166	0	325	4,019	952	26	272
	성북구	8,671	4,298	109	707	1,999	1,145	49	364
	강북구	6,489	2,723	74	119	3,089	340	43	101
	도봉구	7,256	3,108	33	27	2,825	955	44	264
	노원구	10,414	4,725	148	0	2,518	2,663	0	360
	은평구	11,693	4,676	0	248	5,885	690	20	174
	서대문구	6,590	3,371	0	82	1,995	598	20	524
	마포구	8,409	4,639	0	210	1,508	879	153	1,020
	양천구	9,581	4,467	0	43	2,948	1,719	0	404
	강서구	14,043	5,405	173	376	4,816	2,197	82	994
	구로구	11,595	5,331	229	295	3,548	1,656	59	477
	금천구	6,932	2,965	223	573	2,399	388	0	384
	영등포구	11,461	4,536	79	66	2,499	1,177	0	3,104
동작구	7,561	4,211	0	101	1,940	941	49	319	
관악구	8,988	4,731	82	299	2,290	905	0	681	
서초구	10,016	5,408	0	237	1,372	663	74	2,262	
강남구	10,725	5,150	0	0	2,472	683	69	2,351	
송파구	15,563	6,581	107	116	4,916	2,288	48	1,507	
강동구	12,454	5,405	87	76	4,957	1,529	20	380	

2022. 12. 31. 현재 (단위 : 명)

구분		계	국·공립 어린이집	사회복지법인 어린이집	법인·단체 등 어린이집	민간 어린이집	가정 어린이집	협동 어린이집	직장 어린이집
부산 광역시	소 계	76,146	18,951	6,465	2,436	34,283	9,987	243	3,781
	중구	766	247	42	0	343	39	0	95
	서구	1,572	718	84	178	462	130	0	0
	동구	1,755	584	198	140	556	59	0	218
	영도구	2,248	984	98	351	518	149	0	148
	부산진구	6,096	1,697	366	106	2,576	791	30	530
	동래구	6,289	2,185	317	0	3,079	476	82	150
	남구	5,702	1,307	518	133	2,379	880	59	426
	북구	6,751	824	443	0	4,249	1,157	39	39
	해운대구	8,181	1,612	1,136	101	3,738	1,313	0	281
	사하구	7,634	2,112	729	676	3,132	821	0	164
	금정구	4,279	1,205	401	60	2,073	323	0	217
	강서구	5,856	933	685	0	2,264	1,368	0	606
	연제구	4,476	970	216	266	2,265	403	0	356
	수영구	3,410	844	462	176	1,678	232	0	18
	사상구	4,194	1,229	175	249	1,843	678	0	20
기장군	6,937	1,500	595	0	3,128	1,168	33	513	
대구 광역시	소 계	59,434	12,443	11,318	1,182	25,637	5,908	114	2,832
	중구	1,855	527	240	71	639	151	0	227
	동구	9,652	1,649	1,581	124	4,672	916	20	690
	서구	3,749	866	304	217	2,057	266	0	39
	남구	2,936	544	1,264	190	740	80	20	98
	북구	11,185	1,840	1,934	119	5,492	1,367	20	413
	수성구	8,060	2,162	2,954	242	1,562	461	39	640
	달서구	12,415	2,342	1,765	219	6,024	1,622	0	443
	달성군	9,582	2,513	1,276	0	4,451	1,045	15	282

2022. 12. 31. 현재 (단위 : 명)

구분		계	국·공립 어린이집	사회복지법인 어린이집	법인·단체 등 어린이집	민간 어린이집	가정 어린이집	협동 어린이집	직장 어린이집
인천 광역시	소 계	80,896	16,470	1,106	964	42,812	13,794	76	5,674
	중구	4,738	1,552	77	0	999	895	0	1,215
	동구	1,891	787	0	0	731	209	0	164
	미추홀구	10,405	1,745	251	230	6,417	1,275	0	487
	연수구	10,550	2,872	0	148	3,939	2,404	0	1,187
	남동구	13,295	2,510	258	154	7,749	2,105	0	519
	부평구	12,773	2,004	400	39	7,441	2,213	25	651
	계양구	7,763	1,100	0	0	5,447	1,016	20	180
	서구	18,231	3,168	120	333	9,828	3,657	31	1,094
	강화군	737	396	0	60	222	20	0	39
	옹진군	513	336	0	0	39	0	0	138
광주 광역시	소 계	46,531	7,424	8,705	1,757	20,066	6,556	71	1,952
	동구	3,206	689	591	195	1,120	157	0	454
	서구	8,176	1,235	1,857	92	3,241	1,345	0	406
	남구	6,174	1,072	1,520	478	2,337	670	0	97
	북구	13,438	1,983	2,744	640	5,786	1,769	0	516
	광산구	15,537	2,445	1,993	352	7,582	2,615	71	479
대전 광역시	소 계	39,145	5,869	3,424	550	13,468	10,489	259	5,086
	동구	6,163	1,216	988	129	2,325	1,238	20	247
	중구	5,015	980	488	95	1,946	1,211	135	160
	서구	11,381	1,404	496	107	3,989	3,984	39	1,362
	유성구	12,107	1,158	1,017	112	3,759	2,989	65	3,007
	대덕구	4,479	1,111	435	107	1,449	1,067	0	310
울산 광역시	소 계	31,746	5,025	965	393	18,368	4,057	187	2,751
	중구	5,225	414	182	0	3,389	522	0	718
	남구	7,169	1,259	54	0	3,992	1,295	152	417
	동구	5,193	725	0	0	3,226	594	0	648
	북구	7,767	1,582	145	191	4,332	1,185	35	297
	울주군	6,392	1,045	584	202	3,429	461	0	671



2022. 12. 31. 현재 (단위 : 명)

구분		계	국·공립 어린이집	사회복지법인 어린이집	법인·단체 등 어린이집	민간 어린이집	가정 어린이집	협동 어린이집	직장 어린이집
세종특별 자치시	소 계	18,789	6,059	743	359	6,387	2,224	0	3,017
	세종특별 자치시	18,789	6,059	743	359	6,387	2,224	0	3,017
경기도	소계	424,321	88,508	4,688	7,884	212,255	86,053	2,062	22,871
	수원시	32,443	5,020	260	505	15,685	7,983	89	2,901
	성남시	24,952	8,281	71	643	6,031	4,333	222	5,371
	의정부시	14,084	2,676	0	138	7,575	3,198	20	477
	안양시	14,566	2,889	103	54	7,122	3,698	133	567
	부천시	19,693	3,105	149	834	10,492	4,262	126	725
	광명시	7,328	2,288	56	148	2,513	2,016	53	254
	평택시	19,304	4,374	257	320	10,407	2,881	31	1,034
	동두천시	2,948	571	49	63	1,672	543	0	50
	안산시	19,920	3,052	0	384	12,850	3,023	62	549
	고양시	27,937	6,424	157	196	13,316	6,003	236	1,605
	과천시	2,977	1,175	84	0	320	277	154	967
	구리시	4,780	1,122	0	113	1,885	1,550	0	110
	남양주시	23,973	5,144	183	856	12,837	4,669	39	245
	오산시	8,893	3,042	43	204	3,219	2,186	0	199
	시흥시	20,899	5,492	348	176	10,174	4,359	0	350
	군포시	7,653	1,632	49	134	3,684	1,690	20	444
	의왕시	5,119	1,327	475	446	1,500	1,058	79	234
	하남시	11,095	4,114	0	50	4,403	2,065	245	218
	용인시	34,494	3,560	401	731	20,946	6,568	268	2,020
	파주시	15,979	2,889	205	36	7,723	3,691	39	1,396
이천시	8,899	1,131	0	75	6,560	670	0	463	
안성시	7,165	1,093	225	205	4,408	1,234	0	0	
김포시	16,555	3,765	618	0	7,255	4,631	20	266	

2022. 12. 31. 현재 (단위 : 명)

구분		계	국·공립 어린이집	사회복지법인 어린이집	법인·단체 등 어린이집	민간 어린이집	가정 어린이집	협동 어린이집	직장 어린이집
	화성시	32,556	7,040	566	475	15,365	7,834	49	1,227
	광주시	16,811	2,067	58	529	11,515	2,450	38	154
	양주시	9,982	2,081	0	116	5,531	1,954	0	300
	포천시	4,776	1,176	0	226	2,466	466	139	303
	여주시	2,816	424	136	67	1,822	312	0	55
	연천군	1,034	352	85	0	330	117	0	150
	가평군	1,643	365	59	111	730	215	0	163
	양평군	3,047	837	51	49	1,919	117	0	74
강원도	<b>소 계</b>	<b>45,475</b>	<b>9,500</b>	<b>7,762</b>	<b>2,032</b>	<b>16,760</b>	<b>5,306</b>	<b>96</b>	<b>4,019</b>
	춘천시	9,103	1,610	1,195	419	3,354	1,647	30	848
	원주시	11,436	2,023	815	375	5,313	1,805	46	1,059
	강릉시	5,848	875	1,220	88	2,735	438	20	472
	동해시	2,922	286	653	223	1,028	530	0	202
	태백시	1,276	689	163	75	99	100	0	150
	속초시	2,825	844	540	144	911	227	0	159
	삼척시	1,368	431	201	0	359	249	0	128
	홍천군	1,776	256	309	131	808	104	0	168
	횡성군	1,232	115	627	79	331	20	0	60
	영월군	654	99	355	66	94	40	0	0
	평창군	722	352	147	99	124	0	0	0
	정선군	1,041	332	624	0	0	0	0	85
	철원군	1,553	154	182	103	925	32	0	157
	화천군	856	336	120	0	230	56	0	114
	양구군	746	153	310	91	65	20	0	107
	인제군	1,116	339	138	100	191	38	0	310
	고성군	563	409	0	0	154	0	0	0
	양양군	438	197	163	39	39	0	0	0

2022. 12. 31. 현재 (단위 : 명)

구분		계	국·공립 어린이집	사회복지법인 어린이집	법인·단체 등 어린이집	민간 어린이집	가정 어린이집	협동 어린이집	직장 어린이집
충청북도	소 계	54,338	8,678	9,621	2,115	24,960	6,033	59	2,872
	청주시	32,088	3,771	3,933	737	16,840	4,801	0	2,006
	충주시	6,410	1,268	1,447	246	2,880	424	20	125
	제천시	3,333	749	676	271	1,249	140	0	248
	보은군	550	99	179	0	247	0	0	25
	옥천군	873	300	212	70	257	19	0	15
	영동군	1,050	197	551	49	189	0	39	25
	진천군	3,577	1,068	615	245	1,069	289	0	291
	괴산군	691	130	343	159	0	20	0	39
	음성군	3,227	589	978	194	1,117	300	0	49
	증평군	1,782	240	341	0	1,112	40	0	49
	단양군	757	267	346	144	0	0	0	0
충청남도	소 계	72,870	9,495	8,695	2,369	35,682	12,402	70	4,157
	천안시	22,216	2,805	551	390	11,891	5,422	70	1,087
	공주시	2,387	634	463	211	871	208	0	0
	보령시	2,539	459	458	234	1,018	240	0	130
	아산시	16,238	2,021	920	107	9,005	3,265	0	920
	서산시	6,872	660	983	192	3,585	1,004	0	448
	논산시	3,807	315	786	372	1,668	403	0	263
	계룡시	1,482	149	99	85	676	319	0	154
	금산군	1,089	296	252	91	268	39	0	143
	부여군	1,267	199	762	0	208	98	0	0
	서천군	1,262	215	623	162	182	20	0	60
	청양군	460	110	177	0	92	81	0	0
	홍성군	2,670	499	681	25	902	260	0	303
	예산군	1,481	156	697	52	386	100	0	90
	태안군	1,430	68	435	78	606	40	0	203
	당진시	7,670	909	808	370	4,324	903	0	356

2022. 12. 31. 현재 (단위 : 명)

구분		계	국·공립 어린이집	사회복지법인 어린이집	법인·단체 등 어린이집	민간 어린이집	가정 어린이집	협동 어린이집	직장 어린이집
전라북도	소 계	51,748	7,866	9,676	5,301	21,030	6,053	20	1,802
	전주시	21,288	2,728	3,205	985	10,352	3,021	20	977
	군산시	8,211	1,461	1,521	783	3,322	893	0	231
	익산시	7,581	968	1,388	766	3,099	1,090	0	270
	정읍시	2,540	388	703	188	921	301	0	39
	남원시	2,775	313	588	443	1,199	232	0	0
	김제시	1,708	289	566	334	335	135	0	49
	완주군	3,286	523	844	433	1,112	248	0	126
	진안군	396	139	0	257	0	0	0	0
	무주군	415	249	0	90	76	0	0	0
	장수군	444	155	269	0	0	20	0	0
	임실군	585	0	53	493	0	0	0	39
	순창군	451	246	85	120	0	0	0	0
	고창군	1,157	245	454	247	116	55	0	40
부안군	911	162	0	162	498	58	0	31	
전라남도	소 계	56,047	10,964	13,270	3,171	20,792	4,956	69	2,825
	목포시	8,934	776	1,734	0	4,982	1,243	49	150
	여수시	8,127	1,310	2,039	284	3,473	449	0	572
	순천시	9,208	1,321	952	289	4,903	1,344	0	399
	나주시	4,137	1,183	671	0	1,049	542	0	692
	광양시	6,936	2,006	921	79	3,196	418	0	316
	담양군	892	290	104	99	320	20	0	59
	곡성군	476	328	78	70	0	0	0	0
	구례군	500	224	0	224	32	20	0	0
	고흥군	1,143	166	473	244	240	20	0	0
	보성군	817	309	330	75	83	20	0	0
	화순군	1,688	477	492	36	476	207	0	0
	장흥군	689	354	129	126	0	60	20	0

1. 어린이집 설치·운영 현황 ●

2022. 12. 31. 현재 (단위 : 명)

구분		계	국·공립 어린이집	사회복지법인 어린이집	법인·단체 등 어린이집	민간 어린이집	가정 어린이집	협동 어린이집	직장 어린이집
	강진군	891	39	342	283	227	0	0	0
	해남군	1,576	187	850	117	422	0	0	0
	영암군	2,075	258	964	303	284	106	0	160
	무안군	2,497	425	564	169	794	328	0	217
	함평군	806	149	638	0	0	19	0	0
	영광군	1,362	385	484	294	39	40	0	120
	장성군	906	261	353	79	33	40	0	140
	완도군	1,194	283	385	247	239	40	0	0
	진도군	671	93	385	153	0	40	0	0
	신안군	522	140	382	0	0	0	0	0
경상북도	<b>소 계</b>	<b>72,231</b>	<b>10,471</b>	<b>6,700</b>	<b>2,441</b>	<b>38,701</b>	<b>9,196</b>	<b>75</b>	<b>4,647</b>
	포항시	14,640	1,038	981	104	9,534	2,092	0	891
	경주시	6,507	560	670	209	3,713	784	0	571
	김천시	3,651	479	578	0	1,345	588	0	661
	안동시	3,967	759	707	148	1,413	413	0	527
	구미시	15,653	1,299	869	516	8,845	3,193	75	856
	영주시	2,406	528	215	421	985	187	0	70
	영천시	2,139	545	330	0	1,026	150	0	88
	상주시	1,300	476	97	89	489	119	0	30
	문경시	1,281	199	200	78	586	191	0	27
	경산시	8,512	1,097	742	337	5,429	587	0	320
	군위군	269	70	160	0	39	0	0	0
	의성군	896	275	490	111	0	20	0	0
	청송군	350	177	47	77	0	10	0	39
	영양군	220	181	0	39	0	0	0	0
	영덕군	779	343	0	0	436	0	0	0
	청도군	449	261	47	0	121	20	0	0
	고령군	682	219	100	0	363	0	0	0
	성주군	566	235	0	0	277	54	0	0

2022. 12. 31. 현재 (단위 : 명)

구분		계	국·공립 어린이집	사회복지법인 어린이집	법인·단체 등 어린이집	민간 어린이집	가정 어린이집	협동 어린이집	직장 어린이집
	칠곡군	4,438	424	269	149	3,116	431	0	49
	예천군	1,618	456	159	75	530	300	0	98
	봉화군	452	230	39	60	85	38	0	0
	울진군	1,366	530	0	28	369	19	0	420
	울릉군	90	90	0	0	0	0	0	0
경상남도	<b>소 계</b>	<b>96,773</b>	<b>18,999</b>	<b>7,094</b>	<b>2,759</b>	<b>46,643</b>	<b>16,456</b>	<b>195</b>	<b>4,627</b>
	창원시	30,355	5,846	2,062	816	13,635	5,971	0	2,025
	진주시	11,737	1,763	530	145	7,136	1,411	0	752
	통영시	3,324	1,008	213	0	1,722	211	0	170
	사천시	4,342	1,072	257	242	2,043	294	0	434
	김해시	17,144	3,624	615	162	8,867	3,717	0	159
	밀양시	2,327	384	833	39	745	277	0	49
	거제시	7,437	1,250	327	67	3,684	1,496	17	596
	양산시	12,128	1,379	1,274	259	6,059	2,692	178	287
	의령군	323	161	0	138	24	0	0	0
	함안군	1,374	349	280	0	467	208	0	70
	창녕군	1,099	314	272	80	398	0	0	35
	고성군	1,137	220	169	193	536	19	0	0
	남해군	519	158	0	240	121	0	0	0
	하동군	652	257	0	127	218	0	0	50
	산청군	422	351	0	71	0	0	0	0
	함양군	567	350	197	0	0	20	0	0
	거창군	1,371	318	0	34	919	100	0	0
	합천군	515	195	65	146	69	40	0	0
	제주도	<b>소 계</b>	<b>26,568</b>	<b>2,704</b>	<b>7,060</b>	<b>2,952</b>	<b>10,648</b>	<b>1,754</b>	<b>0</b>
제주시		19,465	1,507	4,495	1,827	8,924	1,506	0	1,206
서귀포시		7,103	1,197	2,565	1,125	1,724	248	0	244

다-2. 현원 현황(시·군·구)

2022. 12. 31. 현재 (단위: 명)

구분		계	국·공립 어린이집	사회복지법인 어린이집	법인·단체 등 어린이집	민간 어린이집	가정 어린이집	협동 어린이집	직장 어린이집	
계	계	1,095,450	276,670	64,503	27,743	477,628	184,053	3,203	61,650	
	남	567,995	143,794	34,075	14,463	247,414	94,644	1,786	31,819	
	여	527,455	132,876	30,428	13,280	230,214	89,409	1,417	29,831	
서울 특별시	소 계	계	167,427	81,969	991	3,404	47,079	21,258	597	12,129
		남	86,968	42,587	529	1,775	24,485	10,991	320	6,281
		여	80,459	39,382	462	1,629	22,594	10,267	277	5,848
	종로구	계	2,642	1,385	47	23	139	35	0	1,013
		남	1,332	682	20	13	75	18	0	524
		여	1,310	703	27	10	64	17	0	489
	중구	계	2,712	1,288	0	212	174	146	0	892
		남	1,430	660	0	116	99	81	0	474
		여	1,282	628	0	96	75	65	0	418
	용산구	계	3,728	1,632	65	212	773	492	0	554
		남	1,966	849	36	108	399	266	0	308
		여	1,762	783	29	104	374	226	0	246
	성동구	계	5,286	3,533	0	97	685	759	0	212
		남	2,801	1,922	0	48	350	371	0	110
		여	2,485	1,611	0	49	335	388	0	102
	광진구	계	4,937	2,424	0	0	1,846	549	27	91
		남	2,559	1,232	0	0	988	279	15	45
		여	2,378	1,192	0	0	858	270	12	46
	동대문구	계	6,102	3,144	0	119	1,784	878	0	177
		남	3,120	1,603	0	61	946	413	0	97
		여	2,982	1,541	0	58	838	465	0	80
	종량구	계	7,387	3,182	0	220	3,068	736	17	164
		남	3,796	1,640	0	104	1,571	383	11	87
		여	3,591	1,542	0	116	1,497	353	6	77

2022. 12. 31. 현재 (단위 : 명)

구분		계	국·공립 어린이집	사회복지법인 어린이집	법인·단체 등 어린이집	민간 어린이집	가정 어린이집	협동 어린이집	직장 어린이집	
서울 특별시	성북구	계	6,885	3,512	70	573	1,592	944	43	151
		남	3,587	1,813	36	289	852	503	16	78
		여	3,298	1,699	34	284	740	441	27	73
	강북구	계	4,877	2,089	47	47	2,373	236	36	49
		남	2,508	1,028	22	29	1,271	115	20	23
		여	2,369	1,061	25	18	1,102	121	16	26
	도봉구	계	5,222	2,473	22	16	1,863	649	32	167
		남	2,763	1,329	11	10	951	358	19	85
		여	2,459	1,144	11	6	912	291	13	82
	노원구	계	7,765	3,649	89	0	1,740	2,123	0	164
		남	4,129	1,902	52	0	953	1,139	0	83
		여	3,636	1,747	37	0	787	984	0	81
	은평구	계	8,586	3,838	0	180	3,912	496	15	145
		남	4,446	2,023	0	91	2,004	255	8	65
		여	4,140	1,815	0	89	1,908	241	7	80
	서대문구	계	5,150	2,708	0	57	1,510	535	20	320
		남	2,649	1,406	0	28	773	274	11	157
		여	2,501	1,302	0	29	737	261	9	163
	마포구	계	6,464	3,703	0	135	1,161	728	115	622
		남	3,385	1,930	0	84	598	390	65	318
		여	3,079	1,773	0	51	563	338	50	304
	양천구	계	7,413	3,667	0	36	2,120	1,343	0	247
		남	3,918	1,914	0	24	1,120	728	0	132
		여	3,495	1,753	0	12	1,000	615	0	115
강서구	계	10,729	4,307	143	290	3,429	1,850	52	658	
	남	5,545	2,195	89	149	1,779	953	29	351	
	여	5,184	2,112	54	141	1,650	897	23	307	



2022. 12. 31. 현재 (단위 : 명)

구분		계	국·공립 어린이집	사회복지법인 어린이집	법인·단체 등 어린이집	민간 어린이집	가정 어린이집	협동 어린이집	직장 어린이집	
서울 특별시	구로구	계	8,942	4,369	173	201	2,499	1,385	50	265
		남	4,734	2,316	100	120	1,313	703	27	155
		여	4,208	2,053	73	81	1,186	682	23	110
	금천구	계	4,726	2,229	137	357	1,529	295	0	179
		남	2,441	1,161	67	191	791	151	0	80
		여	2,285	1,068	70	166	738	144	0	99
	영등포구	계	8,726	3,838	71	58	1,681	1,101	0	1,977
		남	4,453	1,986	34	27	850	547	0	1,009
		여	4,273	1,852	37	31	831	554	0	968
	동작구	계	6,022	3,398	0	63	1,533	812	38	178
		남	3,175	1,783	0	29	808	441	22	92
		여	2,847	1,615	0	34	725	371	16	86
	관악구	계	6,335	3,545	0	170	1,502	720	0	398
		남	3,244	1,825	0	81	787	355	0	196
		여	3,091	1,720	0	89	715	365	0	202
	서초구	계	7,077	4,078	0	174	1,011	585	57	1,172
		남	3,730	2,184	0	84	527	290	33	612
		여	3,347	1,894	0	90	484	295	24	560
	강남구	계	6,846	3,566	0	0	1,625	570	48	1,037
		남	3,502	1,838	0	0	807	296	18	543
		여	3,344	1,728	0	0	818	274	30	494
	송파구	계	12,990	5,823	59	91	3,945	1,996	30	1,046
		남	6,701	3,033	26	49	2,029	1,026	18	520
		여	6,289	2,790	33	42	1,916	970	12	526
강동구	계	9,878	4,589	68	73	3,585	1,295	17	251	
	남	5,054	2,333	36	40	1,844	656	8	137	
	여	4,824	2,256	32	33	1,741	639	9	114	

2022. 12. 31. 현재 (단위 : 명)

구분		계	국·공립 어린이집	사회복지법인 어린이집	법인·단체 등 어린이집	민간 어린이집	가정 어린이집	협동 어린이집	직장 어린이집	
부산광역시	소 계	계	55,850	14,632	4,211	1,652	24,862	7,790	165	2,538
		남	29,004	7,602	2,254	862	12,843	4,016	91	1,336
		여	26,846	7,030	1,957	790	12,019	3,774	74	1,202
	중구	계	540	145	33	0	269	36	0	57
		남	279	83	18	0	134	17	0	27
		여	261	62	15	0	135	19	0	30
	서구	계	1,266	591	67	118	395	95	0	0
		남	627	302	37	65	181	42	0	0
		여	639	289	30	53	214	53	0	0
	동구	계	1,291	448	172	98	435	44	0	94
		남	684	232	91	51	236	20	0	54
		여	607	216	81	47	199	24	0	40
	영도구	계	1,538	679	81	238	380	87	0	73
		남	763	332	40	108	200	44	0	39
		여	775	347	41	130	180	43	0	34
	부산진구	계	4,895	1,409	286	89	2,058	586	21	446
		남	2,538	728	156	52	1,058	302	11	231
		여	2,357	681	130	37	1,000	284	10	215
	동래구	계	5,074	1,942	255	0	2,297	375	59	146
		남	2,632	1,000	126	0	1,192	205	33	76
		여	2,442	942	129	0	1,105	170	26	70
	남구	계	3,752	901	273	30	1,557	658	48	285
		남	1,962	481	157	15	790	332	26	161
		여	1,790	420	116	15	767	326	22	124
	북구	계	4,841	670	306	0	2,860	971	23	11
		남	2,517	341	185	0	1,504	471	12	4
		여	2,324	329	121	0	1,356	500	11	7

1. 어린이집 설치·운영 현황 ●

2022. 12. 31. 현재 (단위 : 명)

구분		계	국·공립 어린이집	사회복지법인 어린이집	법인·단체 등 어린이집	민간 어린이집	가정 어린이집	협동 어린이집	직장 어린이집	
부산 광역시	해운대구	계	5,783	1,122	623	50	2,817	983	0	188
		남	2,976	560	322	33	1,459	496	0	106
		여	2,807	562	301	17	1,358	487	0	82
	사하구	계	5,251	1,536	364	429	2,204	669	0	49
		남	2,752	823	191	237	1,131	338	0	32
		여	2,499	713	173	192	1,073	331	0	17
	금정구	계	3,078	895	195	47	1,491	274	0	176
		남	1,629	486	106	25	789	137	0	86
		여	1,449	409	89	22	702	137	0	90
	강서구	계	4,639	716	496	0	1,831	1,186	0	410
		남	2,482	406	253	0	991	626	0	206
		여	2,157	310	243	0	840	560	0	204
	연제구	계	3,462	843	187	236	1,672	278	0	246
		남	1,766	432	93	112	848	152	0	129
		여	1,696	411	94	124	824	126	0	117
	수영구	계	2,575	687	358	148	1,182	190	0	10
		남	1,331	352	185	77	620	90	0	7
		여	1,244	335	173	71	562	100	0	3
	사상구	계	2,809	796	122	169	1,218	501	0	3
		남	1,462	397	79	87	620	276	0	3
		여	1,347	399	43	82	598	225	0	0
기장군	계	5,056	1,252	393	0	2,196	857	14	344	
	남	2,604	647	215	0	1,090	468	9	175	
	여	2,452	605	178	0	1,106	389	5	169	
대구 광역시	소 계	계	42,487	10,511	6,858	793	18,354	4,205	70	1,696
		남	22,284	5,489	3,707	416	9,645	2,145	37	845
		여	20,203	5,022	3,151	377	8,709	2,060	33	851

2022. 12. 31. 현재 (단위 : 명)

구분		계	국·공립 어린이집	사회복지법인 어린이집	법인·단체 등 어린이집	민간 어린이집	가정 어린이집	협동 어린이집	직장 어린이집	
대구 광역시	중구	계	1,478	494	229	61	468	113	0	113
		남	763	234	105	33	272	57	0	62
		여	715	260	124	28	196	56	0	51
	동구	계	6,410	1,220	805	68	3,338	580	14	385
		남	3,320	633	434	33	1,731	296	4	189
		여	3,090	587	371	35	1,607	284	10	196
	서구	계	2,700	804	164	143	1,372	180	0	37
		남	1,440	413	104	62	743	101	0	17
		여	1,260	391	60	81	629	79	0	20
	남구	계	1,891	471	608	142	559	34	16	61
		남	1,023	239	328	83	314	18	10	31
		여	868	232	280	59	245	16	6	30
	북구	계	7,843	1,537	1,174	60	3,865	985	12	210
		남	4,104	833	632	30	1,988	499	4	118
		여	3,739	704	542	30	1,877	486	8	92
	수성구	계	5,605	1,870	1,830	159	1,082	278	20	366
		남	2,981	1,011	978	98	574	137	12	171
		여	2,624	859	852	61	508	141	8	195
	달서구	계	9,017	1,942	1,253	160	4,209	1,160	0	293
		남	4,741	1,020	699	77	2,193	596	0	156
		여	4,276	922	554	83	2,016	564	0	137
달성군	계	7,543	2,173	795	0	3,461	875	8	231	
	남	3,912	1,106	427	0	1,830	441	7	101	
	여	3,631	1,067	368	0	1,631	434	1	130	
인천 광역시	소 계	계	62,200	13,124	689	680	32,207	11,715	42	3,743
		남	32,369	6,923	367	360	16,721	6,041	23	1,934
		여	29,831	6,201	322	320	15,486	5,674	19	1,809

2022. 12. 31. 현재 (단위 : 명)

구분		계	국·공립 어린이집	사회복지법인 어린이집	법인·단체 등 어린이집	민간 어린이집	가정 어린이집	협동 어린이집	직장 어린이집	
인천 광역시	중구	계	3,868	1,294	61	0	798	817	0	898
		남	2,049	677	36	0	406	436	0	494
		여	1,819	617	25	0	392	381	0	404
	동구	계	1,127	471	0	0	432	131	0	93
		남	567	233	0	0	221	65	0	48
		여	560	238	0	0	211	66	0	45
	미추홀구	계	7,930	1,330	151	179	4,874	1,063	0	333
		남	4,102	682	69	98	2,526	557	0	170
		여	3,828	648	82	81	2,348	506	0	163
	연수구	계	8,700	2,441	0	93	3,209	2,172	0	785
		남	4,512	1,293	0	45	1,670	1,120	0	384
		여	4,188	1,148	0	48	1,539	1,052	0	401
	남동구	계	9,710	2,010	160	84	5,423	1,683	0	350
		남	5,082	1,066	83	45	2,848	866	0	174
		여	4,628	944	77	39	2,575	817	0	176
	부평구	계	9,839	1,638	272	30	5,554	1,834	17	494
		남	5,130	898	145	14	2,854	948	12	259
		여	4,709	740	127	16	2,700	886	5	235
	계양구	계	5,563	819	0	0	3,852	794	14	84
		남	2,868	435	0	0	1,980	397	7	49
		여	2,695	384	0	0	1,872	397	7	35
	서구	계	14,546	2,607	45	235	7,831	3,205	11	612
		남	7,592	1,378	34	121	4,103	1,643	4	309
		여	6,954	1,229	11	114	3,728	1,562	7	303
	강화군	계	644	335	0	59	201	16	0	33
		남	332	170	0	37	96	9	0	20
		여	312	165	0	22	105	7	0	13

2022. 12. 31. 현재 (단위 : 명)

구분		계	국·공립 어린이집	사회복지법인 어린이집	법인·단체 등 어린이집	민간 어린이집	가정 어린이집	협동 어린이집	직장 어린이집		
인천 광역시	옹진군	계	273	179	0	0	33	0	0	61	
		남	135	91	0	0	17	0	0	27	
		여	138	88	0	0	16	0	0	34	
광주 광역시	소 계	계	31,732	5,885	4,693	981	14,029	4,742	56	1,346	
		남	16,451	3,063	2,471	528	7,271	2,436	28	654	
		여	15,281	2,822	2,222	453	6,758	2,306	28	692	
	동구	계	2,296	607	300	73	855	128	0	333	
		남	1,183	310	158	39	441	64	0	171	
		여	1,113	297	142	34	414	64	0	162	
	서구	계	5,248	883	816	51	2,206	1,004	0	288	
		남	2,702	474	469	25	1,093	507	0	134	
		여	2,546	409	347	26	1,113	497	0	154	
	남구	계	4,130	812	899	348	1,589	424	0	58	
		남	2,146	421	448	196	839	216	0	26	
		여	1,984	391	451	152	750	208	0	32	
	북구	계	9,451	1,691	1,531	396	4,116	1,308	0	409	
		남	4,850	859	795	210	2,095	688	0	203	
		여	4,601	832	736	186	2,021	620	0	206	
	광산구	계	10,607	1,892	1,147	113	5,263	1,878	56	258	
		남	5,570	999	601	58	2,803	961	28	120	
		여	5,037	893	546	55	2,460	917	28	138	
	대전 광역시	소 계	계	28,144	4,863	2,051	408	9,091	8,073	179	3,479
			남	14,536	2,545	1,061	222	4,720	4,128	89	1,771
			여	13,608	2,318	990	186	4,371	3,945	90	1,708
동구		계	4,085	1,014	506	117	1,452	848	14	134	
		남	2,139	536	261	67	760	430	8	77	
		여	1,946	478	245	50	692	418	6	57	

2022. 12. 31. 현재 (단위 : 명)

구분		계	국·공립 어린이집	사회복지법인 어린이집	법인·단체 등 어린이집	민간 어린이집	가정 어린이집	협동 어린이집	직장 어린이집	
대전 광역시	중구	계	3,604	835	289	91	1,232	942	94	121
		남	1,820	418	139	48	642	476	46	51
		여	1,784	417	150	43	590	466	48	70
	서구	계	8,437	1,179	413	51	2,676	3,158	18	942
		남	4,351	637	222	29	1,370	1,609	9	475
		여	4,086	542	191	22	1,306	1,549	9	467
	유성구	계	8,985	979	598	80	2,810	2,311	53	2,154
		남	4,672	508	321	44	1,462	1,216	26	1,095
		여	4,313	471	277	36	1,348	1,095	27	1,059
	대덕구	계	3,033	856	245	69	921	814	0	128
		남	1,554	446	118	34	486	397	0	73
		여	1,479	410	127	35	435	417	0	55
울산 광역시	소 계	계	24,892	4,461	675	325	14,399	3,167	163	1,702
		남	12,912	2,293	379	166	7,386	1,646	97	945
		여	11,980	2,168	296	159	7,013	1,521	66	757
	중구	계	4,075	328	142	0	2,669	391	0	545
		남	2,135	174	85	0	1,380	209	0	287
		여	1,940	154	57	0	1,289	182	0	258
	남구	계	5,674	1,145	21	0	3,116	987	136	269
		남	2,927	573	10	0	1,582	529	80	153
		여	2,747	572	11	0	1,534	458	56	116
	동구	계	3,935	618	0	0	2,544	437	0	336
		남	2,031	333	0	0	1,291	215	0	192
		여	1,904	285	0	0	1,253	222	0	144
	북구	계	6,574	1,480	113	163	3,604	1,020	27	167
		남	3,446	762	67	89	1,891	531	17	89
		여	3,128	718	46	74	1,713	489	10	78

2022. 12. 31. 현재 (단위 : 명)

구분		계	국·공립 어린이집	사회복지법인 어린이집	법인·단체 등 어린이집	민간 어린이집	가정 어린이집	협동 어린이집	직장 어린이집	
울산광역시	울주군	계	4,634	890	399	162	2,466	332	0	385
		남	2,373	451	217	77	1,242	162	0	224
		여	2,261	439	182	85	1,224	170	0	161
세종특별자치시	소 계	계	14,927	5,378	370	213	4,900	1,725	0	2,341
		남	7,676	2,809	198	113	2,516	865	0	1,175
		여	7,251	2,569	172	100	2,384	860	0	1,166
	세종특별자치시	계	14,927	5,378	370	213	4,900	1,725	0	2,341
		남	7,676	2,809	198	113	2,516	865	0	1,175
		여	7,251	2,569	172	100	2,384	860	0	1,166
경기도	소 계	계	331,516	75,054	3,197	5,221	158,807	72,533	1,577	15,127
		남	171,779	38,991	1,723	2,766	82,267	37,292	900	7,840
		여	159,737	36,063	1,474	2,455	76,540	35,241	677	7,287
	수원시	계	25,590	4,262	177	433	11,940	6,789	54	1,935
		남	13,273	2,232	98	225	6,217	3,489	29	983
		여	12,317	2,030	79	208	5,723	3,300	25	952
	성남시	계	18,699	6,425	70	430	4,344	3,854	196	3,380
		남	9,700	3,290	34	225	2,258	1,982	115	1,796
		여	8,999	3,135	36	205	2,086	1,872	81	1,584
	의정부시	계	10,992	2,218	0	79	5,668	2,671	20	336
		남	5,794	1,205	0	41	2,969	1,401	14	164
		여	5,198	1,013	0	38	2,699	1,270	6	172
	안양시	계	12,043	2,585	88	27	5,675	3,179	85	404
		남	6,173	1,275	40	12	2,931	1,651	44	220
		여	5,870	1,310	48	15	2,744	1,528	41	184
	부천시	계	15,416	2,621	93	612	7,977	3,578	103	432
		남	8,071	1,406	65	320	4,214	1,802	53	211
		여	7,345	1,215	28	292	3,763	1,776	50	221



2022. 12. 31. 현재 (단위 : 명)

구분		계	국·공립 어린이집	사회복지법인 어린이집	법인·단체 등 어린이집	민간 어린이집	가정 어린이집	협동 어린이집	직장 어린이집	
경기도	광명시	계	6,191	2,111	40	100	1,996	1,700	44	200
		남	3,146	1,053	15	46	1,043	857	23	109
		여	3,045	1,058	25	54	953	843	21	91
	평택시	계	15,518	3,665	145	209	8,270	2,599	5	625
		남	7,932	1,872	75	106	4,229	1,332	5	313
		여	7,586	1,793	70	103	4,041	1,267	0	312
	동두천시	계	2,230	491	36	33	1,251	406	0	13
		남	1,133	255	27	17	623	203	0	8
		여	1,097	236	9	16	628	203	0	5
	안산시	계	15,517	2,652	0	305	9,634	2,482	42	402
		남	7,991	1,337	0	152	5,025	1,244	23	210
		여	7,526	1,315	0	153	4,609	1,238	19	192
	고양시	계	21,710	5,598	120	156	9,662	4,908	161	1,105
		남	11,133	2,850	68	81	4,986	2,481	91	576
		여	10,577	2,748	52	75	4,676	2,427	70	529
	과천시	계	2,216	1,005	72	0	259	249	106	525
		남	1,162	533	37	0	144	132	62	254
		여	1,054	472	35	0	115	117	44	271
	구리시	계	4,003	945	0	55	1,613	1,327	0	63
		남	2,079	482	0	33	858	679	0	27
		여	1,924	463	0	22	755	648	0	36
	남양주시	계	17,899	4,398	138	449	9,044	3,711	37	122
		남	9,400	2,329	68	258	4,709	1,968	16	52
		여	8,499	2,069	70	191	4,335	1,743	21	70
	오산시	계	7,003	2,502	35	120	2,363	1,831	0	152
		남	3,617	1,291	25	66	1,223	930	0	82
		여	3,386	1,211	10	54	1,140	901	0	70

2022. 12. 31. 현재 (단위 : 명)

구분		계	국·공립 어린이집	사회복지법인 어린이집	법인·단체 등 어린이집	민간 어린이집	가정 어린이집	협동 어린이집	직장 어린이집	
경기도	시흥시	계	16,643	4,792	239	157	7,422	3,789	0	244
		남	8,497	2,468	122	86	3,794	1,902	0	125
		여	8,146	2,324	117	71	3,628	1,887	0	119
	군포시	계	5,781	1,423	42	85	2,647	1,324	20	240
		남	2,976	729	24	41	1,364	686	11	121
		여	2,805	694	18	44	1,283	638	9	119
	의왕시	계	4,179	1,181	367	328	1,176	904	62	161
		남	2,192	625	200	177	608	455	34	93
		여	1,987	556	167	151	568	449	28	68
	하남시	계	9,508	3,601	0	50	3,684	1,844	206	123
		남	4,979	1,873	0	28	1,942	967	117	52
		여	4,529	1,728	0	22	1,742	877	89	71
	용인시	계	27,119	3,362	298	546	15,684	5,589	216	1,424
		남	14,083	1,737	160	301	8,135	2,850	130	770
		여	13,036	1,625	138	245	7,549	2,739	86	654
	파주시	계	13,050	2,516	52	29	6,150	3,310	17	976
		남	6,762	1,282	27	15	3,201	1,717	14	506
		여	6,288	1,234	25	14	2,949	1,593	3	470
	이천시	계	6,327	939	0	17	4,538	490	0	343
		남	3,321	537	0	8	2,323	264	0	189
		여	3,006	402	0	9	2,215	226	0	154
	안성시	계	5,365	925	199	142	3,163	936	0	0
		남	2,818	518	122	62	1,647	469	0	0
		여	2,547	407	77	80	1,516	467	0	0
	김포시	계	13,520	3,121	394	0	5,773	4,058	16	158
		남	7,128	1,686	202	0	2,992	2,160	7	81
		여	6,392	1,435	192	0	2,781	1,898	9	77

2022. 12. 31. 현재 (단위 : 명)

구분		계	국·공립 어린이집	사회복지법인 어린이집	법인·단체 등 어린이집	민간 어린이집	가정 어린이집	협동 어린이집	직장 어린이집	
경기도	화성시	계	25,956	6,076	310	227	11,743	6,652	30	918
		남	13,411	3,147	158	125	6,036	3,454	21	470
		여	12,545	2,929	152	102	5,707	3,198	9	448
	광주시	계	12,565	1,857	42	315	8,326	1,907	27	91
		남	6,450	1,000	25	164	4,227	978	14	42
		여	6,115	857	17	151	4,099	929	13	49
	양주시	계	6,944	1,418	0	49	3,830	1,454	0	193
		남	3,616	747	0	24	2,006	741	0	98
		여	3,328	671	0	25	1,824	713	0	95
	포천시	계	3,380	779	0	126	1,750	345	130	250
		남	1,806	417	0	73	923	184	77	132
		여	1,574	362	0	53	827	161	53	118
	여주시	계	2,037	310	113	40	1,261	273	0	40
		남	1,040	153	57	27	651	131	0	21
		여	997	157	56	13	610	142	0	19
	연천군	계	782	306	47	0	193	107	0	129
		남	396	156	30	0	92	59	0	59
		여	386	150	17	0	101	48	0	70
	가평군	계	1,113	268	47	84	474	158	0	82
		남	567	144	27	40	240	73	0	43
		여	546	124	20	44	234	85	0	39
양평군	계	2,220	702	33	18	1,297	109	0	61	
	남	1,133	362	17	13	657	51	0	33	
	여	1,087	340	16	5	640	58	0	28	

2022. 12. 31. 현재 (단위 : 명)

구분		계	국·공립 어린이집	사회복지법인 어린이집	법인·단체 등 어린이집	민간 어린이집	가정 어린이집	협동 어린이집	직장 어린이집	
강원도	소 계	계	32,680	7,421	4,438	1,141	12,454	4,319	54	2,853
		남	16,823	3,879	2,293	588	6,418	2,178	28	1,439
		여	15,857	3,542	2,145	553	6,036	2,141	26	1,414
	춘천시	계	6,788	1,361	595	288	2,515	1,372	9	648
		남	3,499	716	310	149	1,305	697	4	318
		여	3,289	645	285	139	1,210	675	5	330
	원주시	계	8,355	1,602	480	184	3,781	1,485	32	791
		남	4,375	870	274	89	1,985	730	18	409
		여	3,980	732	206	95	1,796	755	14	382
	강릉시	계	4,380	711	799	36	2,126	330	13	365
		남	2,280	371	435	22	1,080	168	6	198
		여	2,100	340	364	14	1,046	162	7	167
	동해시	계	1,976	203	397	148	732	404	0	92
		남	999	108	198	63	387	197	0	46
		여	977	95	199	85	345	207	0	46
	태백시	계	826	431	109	25	47	72	0	142
		남	447	232	52	15	26	45	0	77
		여	379	199	57	10	21	27	0	65
	속초시	계	2,156	669	461	85	740	177	0	24
		남	1,117	350	239	47	379	91	0	11
		여	1,039	319	222	38	361	86	0	13
	삼척시	계	953	317	77	0	291	228	0	40
		남	479	159	41	0	143	119	0	17
		여	474	158	36	0	148	109	0	23
	홍천군	계	1,145	165	135	52	612	79	0	102
		남	586	81	66	30	310	41	0	58
		여	559	84	69	22	302	38	0	44
횡성군	계	709	82	269	26	282	20	0	30	
	남	376	41	147	16	145	10	0	17	
	여	333	41	122	10	137	10	0	13	

2022. 12. 31. 현재 (단위 : 명)

구분		계	국·공립 어린이집	사회복지법인 어린이집	법인·단체 등 어린이집	민간 어린이집	가정 어린이집	협동 어린이집	직장 어린이집	
강원도	영월군	계	427	95	150	55	88	39	0	0
		남	234	60	86	27	44	17	0	0
		여	193	35	64	28	44	22	0	0
	평창군	계	499	264	105	57	73	0	0	0
		남	254	137	50	25	42	0	0	0
		여	245	127	55	32	31	0	0	0
	정선군	계	488	238	185	0	0	0	0	65
		남	221	104	89	0	0	0	0	28
		여	267	134	96	0	0	0	0	37
	철원군	계	1,149	145	109	48	680	26	0	141
		남	560	75	47	30	331	10	0	67
		여	589	70	62	18	349	16	0	74
	화천군	계	616	254	94	0	139	43	0	86
		남	314	132	38	0	73	29	0	42
		여	302	122	56	0	66	14	0	44
	양구군	계	568	142	241	52	37	6	0	90
		남	268	72	107	25	18	4	0	42
		여	300	70	134	27	19	2	0	48
	인제군	계	873	236	111	74	177	38	0	237
		남	426	121	46	42	88	20	0	109
		여	447	115	65	32	89	18	0	128
	고성군	계	454	337	0	0	117	0	0	0
		남	221	164	0	0	57	0	0	0
		여	233	173	0	0	60	0	0	0
양양군	계	318	169	121	11	17	0	0	0	
	남	167	86	68	8	5	0	0	0	
	여	151	83	53	3	12	0	0	0	

2022. 12. 31. 현재 (단위 : 명)

구분		계	국·공립 어린이집	사회복지법인 어린이집	법인·단체 등 어린이집	민간 어린이집	가정 어린이집	협동 어린이집	직장 어린이집	
충청북도	소 계	계	38,884	6,790	5,511	1,286	18,309	5,009	29	1,950
		남	20,107	3,500	2,863	668	9,434	2,590	15	1,037
		여	18,777	3,290	2,648	618	8,875	2,419	14	913
	청주시	계	23,925	3,008	2,287	449	12,642	4,069	0	1,470
		남	12,324	1,542	1,194	248	6,480	2,101	0	759
		여	11,601	1,466	1,093	201	6,162	1,968	0	711
	충주시	계	4,372	876	963	186	1,960	292	17	78
		남	2,271	446	487	101	1,031	155	9	42
		여	2,101	430	476	85	929	137	8	36
	제천시	계	2,380	618	374	139	1,007	116	0	126
		남	1,250	322	196	83	519	61	0	69
		여	1,130	296	178	56	488	55	0	57
	보은군	계	373	50	110	0	204	0	0	9
		남	188	26	53	0	101	0	0	8
		여	185	24	57	0	103	0	0	1
	옥천군	계	651	262	125	67	171	16	0	10
		남	351	154	64	26	90	10	0	7
		여	300	108	61	41	81	6	0	3
	영동군	계	534	149	224	15	117	0	12	17
		남	280	74	121	11	57	0	6	11
		여	254	75	103	4	60	0	6	6
	진천군	계	2,616	919	328	182	754	254	0	179
		남	1,383	462	186	89	407	130	0	109
		여	1,233	457	142	93	347	124	0	70
	괴산군	계	355	97	123	98	0	16	0	21
		남	185	55	69	42	0	8	0	11
		여	170	42	54	56	0	8	0	10

2022. 12. 31. 현재 (단위 : 명)

구분		계	국·공립 어린이집	사회복지법인 어린이집	법인·단체 등 어린이집	민간 어린이집	가정 어린이집	협동 어린이집	직장 어린이집	
충청북도	음성군	계	2,150	433	592	96	794	218	0	17
		남	1,086	223	295	46	408	109	0	5
		여	1,064	210	297	50	386	109	0	12
	증평군	계	1,168	201	256	0	660	28	0	23
		남	614	104	137	0	341	16	0	16
		여	554	97	119	0	319	12	0	7
	단양군	계	360	177	129	54	0	0	0	0
		남	175	92	61	22	0	0	0	0
		여	185	85	68	32	0	0	0	0
충청남도	소 계	계	52,196	7,343	4,889	1,649	25,368	10,057	64	2,826
		남	26,982	3,814	2,571	833	13,083	5,186	32	1,463
		여	25,214	3,529	2,318	816	12,285	4,871	32	1,363
	천안시	계	16,830	2,273	362	332	8,610	4,521	64	668
		남	8,733	1,166	189	177	4,477	2,348	32	344
		여	8,097	1,107	173	155	4,133	2,173	32	324
	공주시	계	1,581	435	238	144	621	143	0	0
		남	798	221	112	82	305	78	0	0
		여	783	214	126	62	316	65	0	0
	보령시	계	1,627	311	185	92	786	179	0	74
		남	876	167	98	46	429	91	0	45
		여	751	144	87	46	357	88	0	29
	아산시	계	11,723	1,547	502	59	6,289	2,669	0	657
		남	6,089	812	269	24	3,273	1,383	0	328
		여	5,634	735	233	35	3,016	1,286	0	329
	서산시	계	4,936	473	534	132	2,687	820	0	290
		남	2,522	253	291	62	1,353	414	0	149
		여	2,414	220	243	70	1,334	406	0	141

2022. 12. 31. 현재 (단위 : 명)

구분		계	국·공립 어린이집	사회복지법인 어린이집	법인·단체 등 어린이집	민간 어린이집	가정 어린이집	협동 어린이집	직장 어린이집	
충청남도	논산시	계	2,698	229	476	249	1,261	313	0	170
		남	1,396	122	252	127	646	159	0	90
		여	1,302	107	224	122	615	154	0	80
	계룡시	계	1,044	132	44	85	448	185	0	150
		남	535	69	21	43	247	87	0	68
		여	509	63	23	42	201	98	0	82
	금산군	계	657	179	160	80	137	27	0	74
		남	305	86	77	40	54	12	0	36
		여	352	93	83	40	83	15	0	38
	부여군	계	683	156	354	0	106	67	0	0
		남	361	83	194	0	49	35	0	0
		여	322	73	160	0	57	32	0	0
	서천군	계	715	181	310	73	121	19	0	11
		남	349	81	168	33	57	7	0	3
		여	366	100	142	40	64	12	0	8
	청양군	계	327	64	119	0	83	61	0	0
		남	175	35	62	0	43	35	0	0
		여	152	29	57	0	40	26	0	0
	홍성군	계	2,036	357	479	14	680	241	0	265
		남	1,081	185	251	6	359	135	0	145
		여	955	172	228	8	321	106	0	120
	예산군	계	910	147	287	18	301	78	0	79
		남	475	75	157	9	153	37	0	44
		여	435	72	130	9	148	41	0	35
	태안군	계	961	50	296	43	425	38	0	109
		남	496	24	158	22	213	19	0	60
		여	465	26	138	21	212	19	0	49



1. 어린이집 설치·운영 현황 ●

2022. 12. 31. 현재 (단위 : 명)

구분		계	국·공립 어린이집	사회복지법인 어린이집	법인·단체 등 어린이집	민간 어린이집	가정 어린이집	협동 어린이집	직장 어린이집	
충청남도	당진시	계	5,468	809	543	328	2,813	696	0	279
		남	2,791	435	272	162	1,425	346	0	151
		여	2,677	374	271	166	1,388	350	0	128
전라북도	소 계	계	34,789	5,900	5,542	2,945	14,816	4,470	9	1,107
		남	17,901	2,974	2,922	1,527	7,627	2,288	4	559
		여	16,888	2,926	2,620	1,418	7,189	2,182	5	548
	전주시	계	15,363	2,193	2,018	673	7,499	2,259	9	712
		남	7,911	1,145	1,051	343	3,881	1,119	4	368
		여	7,452	1,048	967	330	3,618	1,140	5	344
	군산시	계	5,323	1,050	778	458	2,234	675	0	128
		남	2,730	517	401	236	1,144	368	0	64
		여	2,593	533	377	222	1,090	307	0	64
	익산시	계	4,859	695	681	409	2,173	763	0	138
		남	2,522	383	381	216	1,075	396	0	71
		여	2,337	312	300	193	1,098	367	0	67
	정읍시	계	1,796	298	463	146	650	212	0	27
		남	910	159	230	71	335	105	0	10
		여	886	139	233	75	315	107	0	17
	남원시	계	1,728	230	368	151	805	174	0	0
		남	903	109	203	81	423	87	0	0
		여	825	121	165	70	382	87	0	0
	김제시	계	1,011	266	242	163	246	92	0	2
		남	502	117	120	80	141	43	0	1
		여	509	149	122	83	105	49	0	1
	완주군	계	1,867	314	483	152	659	191	0	68
		남	932	135	244	78	334	109	0	32
		여	935	179	239	74	325	82	0	36
	진안군	계	206	83	0	123	0	0	0	0
		남	104	44	0	60	0	0	0	0
		여	102	39	0	63	0	0	0	0

2022. 12. 31. 현재 (단위 : 명)

구분		계	국·공립 어린이집	사회복지법인 어린이집	법인·단체 등 어린이집	민간 어린이집	가정 어린이집	협동 어린이집	직장 어린이집	
전라북도	무주군	계	262	146	0	45	71	0	0	0
		남	126	75	0	25	26	0	0	0
		여	136	71	0	20	45	0	0	0
	장수군	계	267	99	148	0	0	20	0	0
		남	147	42	92	0	0	13	0	0
		여	120	57	56	0	0	7	0	0
	임실군	계	365	0	24	313	0	0	0	28
		남	191	0	14	167	0	0	0	10
		여	174	0	10	146	0	0	0	18
	순창군	계	329	181	71	77	0	0	0	0
		남	156	78	34	44	0	0	0	0
		여	173	103	37	33	0	0	0	0
	고창군	계	791	216	266	153	102	54	0	0
		남	440	113	152	85	58	32	0	0
		여	351	103	114	68	44	22	0	0
	부안군	계	622	129	0	82	377	30	0	4
		남	327	57	0	41	210	16	0	3
		여	295	72	0	41	167	14	0	1
전라남도	소 계	계	38,927	8,497	7,269	1,859	15,184	4,029	52	2,037
		남	20,125	4,473	3,824	933	7,761	2,040	31	1,063
		여	18,802	4,024	3,445	926	7,423	1,989	21	974
	목포시	계	5,941	507	1,012	0	3,336	969	32	85
		남	3,123	277	549	0	1,740	496	16	45
		여	2,818	230	463	0	1,596	473	16	40
	여수시	계	6,003	1,084	1,293	205	2,666	352	0	403
		남	3,095	581	656	107	1,362	178	0	211
		여	2,908	503	637	98	1,304	174	0	192

2022. 12. 31. 현재 (단위 : 명)

구분		계	국·공립 어린이집	사회복지법인 어린이집	법인·단체 등 어린이집	민간 어린이집	가정 어린이집	협동 어린이집	직장 어린이집	
전라남도	순천시	계	7,275	1,148	506	206	4,009	1,126	0	280
		남	3,738	621	254	109	2,041	560	0	153
		여	3,537	527	252	97	1,968	566	0	127
	나주시	계	3,178	1,046	294	0	788	483	0	567
		남	1,690	570	167	0	405	243	0	305
		여	1,488	476	127	0	383	240	0	262
	광양시	계	4,842	1,490	485	60	2,270	298	0	239
		남	2,480	763	274	31	1,150	146	0	116
		여	2,362	727	211	29	1,120	152	0	123
	담양군	계	548	258	29	43	162	20	0	36
		남	269	128	18	23	72	11	0	17
		여	279	130	11	20	90	9	0	19
	곡성군	계	273	199	32	42	0	0	0	0
		남	145	107	18	20	0	0	0	0
		여	128	92	14	22	0	0	0	0
	구례군	계	263	144	0	75	28	16	0	0
		남	126	71	0	33	13	9	0	0
		여	137	73	0	42	15	7	0	0
	고흥군	계	731	148	254	127	182	20	0	0
		남	345	60	129	63	82	11	0	0
		여	386	88	125	64	100	9	0	0
	보성군	계	466	242	138	19	61	6	0	0
		남	236	129	67	9	27	4	0	0
		여	230	113	71	10	34	2	0	0
화순군	계	1,047	371	272	36	212	156	0	0	
	남	544	195	144	15	108	82	0	0	
	여	503	176	128	21	104	74	0	0	

2022. 12. 31. 현재 (단위 : 명)

구분		계	국·공립 어린이집	사회복지법인 어린이집	법인·단체 등 어린이집	민간 어린이집	가정 어린이집	협동 어린이집	직장 어린이집	
전라남도	장흥군	계	492	269	93	63	0	47	20	0
		남	260	141	45	37	0	22	15	0
		여	232	128	48	26	0	25	5	0
	강진군	계	544	20	265	162	97	0	0	0
		남	278	8	136	80	54	0	0	0
		여	266	12	129	82	43	0	0	0
	해남군	계	952	126	380	101	345	0	0	0
		남	500	64	200	48	188	0	0	0
		여	452	62	180	53	157	0	0	0
	영암군	계	1,129	200	522	127	148	70	0	62
		남	597	113	272	62	80	37	0	33
		여	532	87	250	65	68	33	0	29
	무안군	계	1,927	387	285	109	658	307	0	181
		남	997	193	169	55	323	162	0	95
		여	930	194	116	54	335	145	0	86
	함평군	계	392	86	289	0	0	17	0	0
		남	220	44	163	0	0	13	0	0
		여	172	42	126	0	0	4	0	0
	영광군	계	979	275	338	184	29	40	0	113
		남	476	144	163	84	14	18	0	53
		여	503	131	175	100	15	22	0	60
	장성군	계	551	184	215	33	19	29	0	71
		남	287	98	112	17	8	17	0	35
		여	264	86	103	16	11	12	0	36
완도군	계	787	189	225	159	174	40	0	0	
	남	412	99	112	90	94	17	0	0	
	여	375	90	113	69	80	23	0	0	

2022. 12. 31. 현재 (단위 : 명)

구분		계	국·공립 어린이집	사회복지법인 어린이집	법인·단체 등 어린이집	민간 어린이집	가정 어린이집	협동 어린이집	직장 어린이집	
전라남도	진도군	계	389	69	179	108	0	33	0	0
		남	196	40	92	50	0	14	0	0
		여	193	29	87	58	0	19	0	0
	신안군	계	218	55	163	0	0	0	0	0
		남	111	27	84	0	0	0	0	0
		여	107	28	79	0	0	0	0	0
경상북도	소 계	계	48,988	7,856	3,920	1,218	26,054	6,952	46	2,942
		남	25,407	4,011	2,140	645	13,494	3,531	26	1,560
		여	23,581	3,845	1,780	573	12,560	3,421	20	1,382
	포항시	계	9,739	785	620	24	6,249	1,522	0	539
		남	5,089	415	365	13	3,245	772	0	279
		여	4,650	370	255	11	3,004	750	0	260
	경주시	계	4,799	481	442	198	2,700	614	0	364
		남	2,487	254	252	104	1,379	307	0	191
		여	2,312	227	190	94	1,321	307	0	173
	김천시	계	2,566	394	349	0	1,028	419	0	376
		남	1,361	209	189	0	546	217	0	200
		여	1,205	185	160	0	482	202	0	176
	안동시	계	2,823	526	293	84	1,175	334	0	411
		남	1,479	285	152	47	584	188	0	223
		여	1,344	241	141	37	591	146	0	188
	구미시	계	9,923	887	407	165	5,530	2,400	46	488
		남	5,145	417	238	81	2,910	1,216	26	257
		여	4,778	470	169	84	2,620	1,184	20	231
	영주시	계	1,842	420	190	249	796	128	0	59
		남	948	205	98	139	400	71	0	35
		여	894	215	92	110	396	57	0	24

2022. 12. 31. 현재 (단위 : 명)

구분		계	국·공립 어린이집	사회복지법인 어린이집	법인·단체 등 어린이집	민간 어린이집	가정 어린이집	협동 어린이집	직장 어린이집	
경상북도	영천시	계	1,735	453	226	0	847	134	0	75
		남	895	227	126	0	435	71	0	36
		여	840	226	100	0	412	63	0	39
	상주시	계	940	415	46	23	341	85	0	30
		남	501	232	23	16	176	40	0	14
		여	439	183	23	7	165	45	0	16
	문경시	계	1,019	151	125	64	519	151	0	9
		남	518	80	63	28	267	77	0	3
		여	501	71	62	36	252	74	0	6
	경산시	계	5,772	1,006	493	149	3,462	469	0	193
		남	2,967	511	252	79	1,792	219	0	114
		여	2,805	495	241	70	1,670	250	0	79
	군위군	계	147	41	92	0	14	0	0	0
		남	81	17	57	0	7	0	0	0
		여	66	24	35	0	7	0	0	0
	의성군	계	508	201	238	56	0	13	0	0
		남	255	97	118	33	0	7	0	0
		여	253	104	120	23	0	6	0	0
	청송군	계	207	120	40	27	0	7	0	13
		남	104	63	16	13	0	4	0	8
		여	103	57	24	14	0	3	0	5
	영양군	계	153	135	0	18	0	0	0	0
		남	84	75	0	9	0	0	0	0
		여	69	60	0	9	0	0	0	0
영덕군	계	455	164	0	0	291	0	0	0	
	남	204	69	0	0	135	0	0	0	
	여	251	95	0	0	156	0	0	0	

2022. 12. 31. 현재 (단위 : 명)

구분		계	국·공립 어린이집	사회복지법인 어린이집	법인·단체 등 어린이집	민간 어린이집	가정 어린이집	협동 어린이집	직장 어린이집	
경상북도	청도군	계	274	169	42	0	52	11	0	0
		남	139	88	23	0	23	5	0	0
		여	135	81	19	0	29	6	0	0
	고령군	계	406	113	54	0	239	0	0	0
		남	209	51	24	0	134	0	0	0
		여	197	62	30	0	105	0	0	0
	성주군	계	428	176	0	0	204	48	0	0
		남	224	86	0	0	109	29	0	0
		여	204	90	0	0	95	19	0	0
	칠곡군	계	2,725	329	121	94	1,846	322	0	13
		남	1,430	172	74	55	961	163	0	5
		여	1,295	157	47	39	885	159	0	8
	예천군	계	1,231	333	121	33	457	247	0	40
		남	619	163	59	14	247	119	0	17
		여	612	170	62	19	210	128	0	23
	봉화군	계	241	124	21	21	43	32	0	0
		남	121	67	11	7	18	18	0	0
		여	120	57	10	14	25	14	0	0
	울진군	계	1,001	379	0	13	261	16	0	332
		남	520	201	0	7	126	8	0	178
		여	481	178	0	6	135	8	0	154
울릉군	계	54	54	0	0	0	0	0	0	
	남	27	27	0	0	0	0	0	0	
	여	27	27	0	0	0	0	0	0	
경상남도	소 계	계	68,841	14,747	3,841	1,688	33,063	12,563	100	2,839
		남	35,816	7,683	2,002	876	17,243	6,541	65	1,406
		여	33,025	7,064	1,839	812	15,820	6,022	35	1,433
	창원시	계	21,411	4,456	1,069	529	9,675	4,378	0	1,304
		남	11,050	2,327	553	281	5,005	2,253	0	631
		여	10,361	2,129	516	248	4,670	2,125	0	673

2022. 12. 31. 현재 (단위 : 명)

구분		계	국·공립 어린이집	사회복지법인 어린이집	법인·단체 등 어린이집	민간 어린이집	가정 어린이집	협동 어린이집	직장 어린이집	
경상남도	진주시	계	8,516	1,435	334	133	4,976	1,128	0	510
		남	4,445	744	174	69	2,638	574	0	246
		여	4,071	691	160	64	2,338	554	0	264
	통영시	계	2,307	774	133	0	1,161	162	0	77
		남	1,153	409	61	0	560	88	0	35
		여	1,154	365	72	0	601	74	0	42
	사천시	계	2,957	826	119	147	1,402	216	0	247
		남	1,536	434	62	74	720	123	0	123
		여	1,421	392	57	73	682	93	0	124
	김해시	계	12,621	2,810	369	71	6,329	2,952	0	90
		남	6,698	1,449	211	38	3,374	1,576	0	50
		여	5,923	1,361	158	33	2,955	1,376	0	40
	밀양시	계	1,575	306	397	28	599	200	0	45
		남	796	165	198	16	288	108	0	21
		여	779	141	199	12	311	92	0	24
	거제시	계	5,518	1,033	207	0	2,745	1,216	17	300
		남	2,922	552	92	0	1,476	636	9	157
		여	2,596	481	115	0	1,269	580	8	143
	양산시	계	8,254	1,075	646	139	4,126	2,013	83	172
		남	4,314	578	348	65	2,140	1,037	56	90
		여	3,940	497	298	74	1,986	976	27	82
	의령군	계	185	110	0	58	17	0	0	0
		남	89	49	0	28	12	0	0	0
		여	96	61	0	30	5	0	0	0
	함안군	계	948	276	156	0	320	135	0	61
		남	493	128	87	0	175	68	0	35
		여	455	148	69	0	145	67	0	26
창녕군	계	907	295	167	77	342	0	0	26	
	남	478	164	87	43	170	0	0	14	
	여	429	131	80	34	172	0	0	12	



2022. 12. 31. 현재 (단위 : 명)

구분		계	국·공립 어린이집	사회복지법인 어린이집	법인·단체 등 어린이집	민간 어린이집	가정 어린이집	협동 어린이집	직장 어린이집	
경상남도	고성군	계	685	161	71	71	363	19	0	0
		남	368	88	40	36	197	7	0	0
		여	317	73	31	35	166	12	0	0
	남해군	계	441	145	0	190	106	0	0	0
		남	214	73	0	92	49	0	0	0
		여	227	72	0	98	57	0	0	0
	하동군	계	440	193	0	81	159	0	0	7
		남	212	85	0	50	73	0	0	4
		여	228	108	0	31	86	0	0	3
	산청군	계	277	240	0	37	0	0	0	0
		남	127	105	0	22	0	0	0	0
		여	150	135	0	15	0	0	0	0
	함양군	계	394	236	144	0	0	14	0	0
		남	196	118	72	0	0	6	0	0
		여	198	118	72	0	0	8	0	0
	거창군	계	1,057	221	0	33	710	93	0	0
		남	542	122	0	18	354	48	0	0
		여	515	99	0	15	356	45	0	0
합천군	계	348	155	29	94	33	37	0	0	
	남	183	93	17	44	12	17	0	0	
	여	165	62	12	50	21	20	0	0	
제주도	소 계	계	20,970	2,239	5,358	2,280	8,652	1,446	0	995
		남	10,855	1,158	2,771	1,185	4,500	730	0	511
		여	10,115	1,081	2,587	1,095	4,152	716	0	484
	제주시	계	15,748	1,205	3,576	1,482	7,402	1,242	0	841
		남	8,114	615	1,848	764	3,836	626	0	425
		여	7,634	590	1,728	718	3,566	616	0	416
	서귀포시	계	5,222	1,034	1,782	798	1,250	204	0	154
		남	2,741	543	923	421	664	104	0	86
		여	2,481	491	859	377	586	100	0	68

라. 정원 규모별 어린이집 설치 현황

2022. 12. 31. 현재 (단위: 개소)

구 분		계	20명 이하	21~ 39명	40~ 49명	50~ 80명	81~ 99명	100~ 160명	161~ 200명	201~ 240명	241~ 300명	300명 초과
합계	소 계	30,923	12,867	4,951	3,164	4,835	2,674	1,762	380	145	138	7
	국공립	5,801	566	1,116	994	1,960	788	327	39	8	3	0
	사회복지법인	1,254	2	107	150	357	350	223	47	10	7	1
	법인·단체등	610	7	115	105	200	103	58	16	3	2	1
	민간	9,726	8	3,393	1,590	1,985	1,294	1,022	237	103	89	5
	가정	12,109	12,109	0	0	0	0	0	0	0	0	0
	협동	132	65	41	15	5	3	3	0	0	0	0
	직장	1,291	110	179	310	328	136	129	41	21	37	0
서울 특별시	소 계	4,712	1,831	700	538	898	442	238	43	12	10	0
	국공립	1,829	395	279	247	516	250	117	21	3	1	0
	사회복지법인	21	1	6	0	9	2	1	1	1	0	0
	법인·단체등	84	5	13	25	29	8	3	0	1	0	0
	민간	1,043	2	333	167	279	157	89	11	2	3	0
	가정	1,405	1,405	0	0	0	0	0	0	0	0	0
	협동	26	10	11	4	1	0	0	0	0	0	0
	직장	304	13	58	95	64	25	28	10	5	6	0
부산 광역시	소 계	1,547	539	273	243	249	120	94	17	7	4	1
	국공립	305	5	62	74	100	42	18	2	2	0	0
	사회복지법인	77	0	6	23	10	19	15	3	0	1	0
	법인·단체등	29	0	3	4	12	5	2	2	1	0	0
	민간	546	0	190	130	108	48	53	10	3	3	1
	가정	523	523	0	0	0	0	0	0	0	0	0
	협동	7	1	5	1	0	0	0	0	0	0	0
	직장	60	10	7	11	19	6	6	0	1	0	0

2022. 12. 31. 현재 (단위 : 개소)

구 분		계	20명 이하	21~ 39명	40~ 49명	50~ 80명	81~ 99명	100~ 160명	161~ 200명	201~ 240명	241~ 300명	300명 초과
대구 광역시	소 계	1,139	324	227	175	203	87	98	15	6	4	0
	국공립	246	1	72	72	80	15	6	0	0	0	0
	사회복지법인	107	0	2	7	22	31	34	6	3	2	0
	법인·단체등	17	0	3	4	6	1	2	1	0	0	0
	민간	407	0	144	82	85	34	51	6	3	2	0
	가정	316	316	0	0	0	0	0	0	0	0	0
	협동	5	4	1	0	0	0	0	0	0	0	0
	직장	41	3	5	10	10	6	5	2	0	0	0
인천 광역시	소 계	1,697	768	214	163	257	147	109	23	8	8	0
	국공립	291	31	56	56	92	40	16	0	0	0	0
	사회복지법인	11	0	1	0	3	3	3	1	0	0	0
	법인·단체등	10	0	1	1	1	2	5	0	0	0	0
	민간	576	1	141	89	139	95	79	21	7	4	0
	가정	726	726	0	0	0	0	0	0	0	0	0
	협동	3	1	2	0	0	0	0	0	0	0	0
	직장	80	9	13	17	22	7	6	1	1	4	0
광주 광역시	소 계	940	374	152	106	128	73	84	16	3	4	0
	국공립	140	10	47	29	31	13	8	2	0	0	0
	사회복지법인	91	0	2	12	19	25	30	2	0	1	0
	법인·단체등	21	0	3	3	6	3	4	2	0	0	0
	민간	296	0	97	56	63	26	38	10	3	3	0
	가정	363	363	0	0	0	0	0	0	0	0	0
	협동	2	1	0	0	1	0	0	0	0	0	0
	직장	27	0	3	6	8	6	4	0	0	0	0

2022. 12. 31. 현재 (단위 : 개소)

구 분		계	20명 이하	21~ 39명	40~ 49명	50~ 80명	81~ 99명	100~ 160명	161~ 200명	201~ 240명	241~ 300명	300명 초과
대전 광역시	소 계	1,013	561	140	80	132	51	39	4	3	2	1
	국공립	110	7	21	28	40	12	2	0	0	0	0
	사회복지법인	38	0	3	2	18	4	9	0	1	0	1
	법인·단체등	10	0	2	1	7	0	0	0	0	0	0
	민간	240	0	103	38	51	26	20	1	1	0	0
	가정	547	547	0	0	0	0	0	0	0	0	0
	협동	6	1	4	0	0	1	0	0	0	0	0
	직장	62	6	7	11	16	8	8	3	1	2	0
울산 광역시	소 계	656	223	104	108	105	81	29	3	3	0	0
	국공립	96	7	18	28	29	12	2	0	0	0	0
	사회복지법인	13	0	2	1	7	2	0	0	1	0	0
	법인·단체등	5	0	0	0	4	0	1	0	0	0	0
	민간	289	0	82	62	58	62	24	1	0	0	0
	가정	212	212	0	0	0	0	0	0	0	0	0
	협동	4	2	0	0	1	1	0	0	0	0	0
	직장	37	2	2	17	6	4	2	2	2	0	0
세종 특별 자치시	소 계	327	119	74	26	44	31	9	7	3	14	0
	국공립	122	5	56	16	27	16	2	0	0	0	0
	사회복지법인	9	0	1	0	4	3	1	0	0	0	0
	법인·단체등	4	0	0	0	1	2	1	0	0	0	0
	민간	62	0	17	9	12	8	2	4	0	10	0
	가정	114	114	0	0	0	0	0	0	0	0	0
	협동	0	0	0	0	0	0	0	0	0	0	0
	직장	16	0	0	1	0	2	3	3	3	4	0

2022. 12. 31. 현재 (단위 : 개소)

구 분		계	20명 이하	21~ 39명	40~ 49명	50~ 80명	81~ 99명	100~ 160명	161~ 200명	201~ 240명	241~ 300명	300명 초과
경기도	소 계	9,438	4,670	1,283	761	1,329	637	541	120	48	47	2
	국공립	1,326	21	205	218	579	182	106	11	3	1	0
	사회복지법인	56	0	2	5	23	18	5	3	0	0	0
	법인·단체등	95	0	15	15	22	19	18	5	0	1	0
	민간	3,022	4	1,012	447	629	386	374	94	42	32	2
	가정	4,575	4,575	0	0	0	0	0	0	0	0	0
	협동	64	38	13	9	1	1	2	0	0	0	0
	직장	300	32	36	67	75	31	36	7	3	13	0
강원도	소 계	906	297	161	96	189	107	45	9	1	1	0
	국공립	153	7	27	23	60	26	10	0	0	0	0
	사회복지법인	100	0	10	10	47	21	9	2	1	0	0
	법인·단체등	35	0	10	9	11	3	2	0	0	0	0
	민간	276	0	106	43	55	48	19	5	0	0	0
	가정	281	281	0	0	0	0	0	0	0	0	0
	협동	4	2	2	0	0	0	0	0	0	0	0
	직장	57	7	6	11	16	9	5	2	0	1	0
충청 북도	소 계	972	326	178	85	159	117	71	18	12	6	0
	국공립	133	3	30	14	50	28	8	0	0	0	0
	사회복지법인	106	0	10	10	26	31	22	6	1	0	0
	법인·단체등	26	0	5	3	9	5	2	1	1	0	0
	민간	347	0	123	49	67	49	35	9	10	5	0
	가정	320	320	0	0	0	0	0	0	0	0	0
	협동	2	1	1	0	0	0	0	0	0	0	0
	직장	38	2	9	9	7	4	4	2	0	1	0

2022. 12. 31. 현재 (단위 : 개소)

구 분		계	20명 이하	21~ 39명	40~ 49명	50~ 80명	81~ 99명	100~ 160명	161~ 200명	201~ 240명	241~ 300명	300명 초과
충청 남도	소 계	1,516	681	269	108	206	131	71	20	16	14	0
	국공립	179	11	58	28	59	20	3	0	0	0	0
	사회복지법인	110	0	9	12	38	40	10	1	0	0	0
	법인·단체등	41	1	14	5	13	7	0	1	0	0	0
	민간	469	0	184	53	79	55	55	15	15	13	0
	가정	657	657	0	0	0	0	0	0	0	0	0
	협동	2	0	2	0	0	0	0	0	0	0	0
	직장	58	12	2	10	17	9	3	3	1	1	0
전라 북도	소 계	1,024	344	166	135	190	131	38	12	3	5	0
	국공립	126	6	20	29	46	20	4	0	0	1	0
	사회복지법인	127	0	12	23	40	41	8	2	0	1	0
	법인·단체등	76	0	5	16	33	16	5	1	0	0	0
	민간	326	0	118	59	62	52	21	9	3	2	0
	가정	335	335	0	0	0	0	0	0	0	0	0
	협동	1	1	0	0	0	0	0	0	0	0	0
	직장	33	2	11	8	9	2	0	0	0	1	0
전라 남도	소 계	999	296	189	110	173	126	72	21	5	6	1
	국공립	195	26	37	29	67	31	5	0	0	0	0
	사회복지법인	150	1	20	12	32	45	30	9	0	1	0
	법인·단체등	45	0	16	4	13	5	5	2	0	0	0
	민간	303	0	114	58	43	41	29	7	5	5	1
	가정	268	268	0	0	0	0	0	0	0	0	0
	협동	2	1	0	1	0	0	0	0	0	0	0
	직장	36	0	2	6	18	4	3	3	0	0	0

2022. 12. 31. 현재 (단위: 개소)

구 분		계	20명 이하	21~ 39명	40~ 49명	50~ 80명	81~ 99명	100~ 160명	161~ 200명	201~ 240명	241~ 300명	300명 초과
경상 북도	소 계	1,463	519	291	179	224	133	87	18	6	5	1
	국공립	199	18	52	38	67	19	4	1	0	0	0
	사회복지법인	78	0	7	6	24	24	14	3	0	0	0
	법인·단체등	36	0	11	8	9	4	2	1	0	0	1
	민간	594	0	213	111	110	83	60	10	3	4	0
	가정	497	497	0	0	0	0	0	0	0	0	0
	협동	1	0	0	0	1	0	0	0	0	0	0
	직장	58	4	8	16	13	3	7	3	3	1	0
경상 남도	소 계	2,123	898	411	220	267	184	105	24	7	6	1
	국공립	307	12	70	53	101	55	14	2	0	0	0
	사회복지법인	88	0	10	24	19	11	20	3	1	0	0
	법인·단체등	38	1	11	4	10	9	2	0	0	1	0
	민간	748	0	314	129	117	99	61	19	5	3	1
	가정	877	877	0	0	0	0	0	0	0	0	0
	협동	3	2	0	0	0	0	1	0	0	0	0
	직장	62	6	6	10	20	10	7	0	1	2	0
제주도	소 계	451	97	119	31	82	76	32	10	2	2	0
	국공립	44	1	6	12	16	7	2	0	0	0	0
	사회복지법인	72	0	4	3	16	30	12	5	1	1	0
	법인·단체등	38	0	3	3	14	14	4	0	0	0	0
	민간	182	1	102	8	28	25	12	5	1	0	0
	가정	93	93	0	0	0	0	0	0	0	0	0
	협동	0	0	0	0	0	0	0	0	0	0	0
	직장	22	2	4	5	8	0	2	0	0	1	0

마. 현원 규모별 어린이집 설치 현황

2022. 12. 31. 현재 (단위: 개소)

구 분		계	20명 이하	21~ 39명	40~ 49명	50~ 80명	81~ 99명	100~ 160명	161~ 200명	201~ 240명	241~ 300명	300명 초과
합계	소 계	30,923	15,235	6,232	2,557	4,319	1,343	988	141	64	42	2
	국공립	5,801	844	1,726	901	1,717	403	193	12	4	1	0
	사회복지법인	1,254	186	330	178	360	122	67	7	3	1	0
	법인·단체등	610	120	214	70	129	37	36	3	1	0	0
	민간	9,726	1,536	3,547	1,263	1,885	709	615	102	39	28	2
	가정	12,109	12,109	0	0	0	0	0	0	0	0	0
	협동	132	79	43	3	3	2	2	0	0	0	0
	직장	1,291	361	372	142	225	70	75	17	17	12	0
서울 특별시	소 계	4,712	2,167	993	406	813	187	130	10	5	1	0
	국공립	1,829	451	473	228	494	114	63	4	2	0	0
	사회복지법인	21	5	5	3	6	0	2	0	0	0	0
	법인·단체등	84	18	30	13	19	1	2	1	0	0	0
	민간	1,043	179	366	135	250	61	48	3	1	0	0
	가정	1,405	1,405	0	0	0	0	0	0	0	0	0
	협동	26	14	11	1	0	0	0	0	0	0	0
	직장	304	95	108	26	44	11	15	2	2	1	0
부산 광역시	소 계	1,547	663	372	176	214	69	44	5	2	2	0
	국공립	305	22	104	59	91	22	6	1	0	0	0
	사회복지법인	77	11	17	15	20	9	3	1	0	1	0
	법인·단체등	29	1	11	5	7	1	4	0	0	0	0
	민간	546	81	222	90	91	29	28	2	2	1	0
	가정	523	523	0	0	0	0	0	0	0	0	0
	협동	7	2	5	0	0	0	0	0	0	0	0
	직장	60	23	13	7	5	8	3	1	0	0	0



2022. 12. 31. 현재 (단위 : 개소)

구 분		계	20명 이하	21~ 39명	40~ 49명	50~ 80명	81~ 99명	100~ 160명	161~ 200명	201~ 240명	241~ 300명	300명 초과
대구 광역시	소 계	1,139	442	297	133	155	57	49	4	2	0	0
	국공립	246	15	108	55	55	9	4	0	0	0	0
	사회복지법인	107	7	24	23	23	14	14	0	2	0	0
	법인·단체등	17	3	6	1	5	1	1	0	0	0	0
	민간	407	88	142	50	67	27	29	4	0	0	0
	가정	316	316	0	0	0	0	0	0	0	0	0
	협동	5	5	0	0	0	0	0	0	0	0	0
	직장	41	8	17	4	5	6	1	0	0	0	0
인천 광역시	소 계	1,697	863	281	147	248	87	54	11	3	3	0
	국공립	291	44	88	48	87	19	5	0	0	0	0
	사회복지법인	11	0	3	0	5	3	0	0	0	0	0
	법인·단체등	10	0	1	1	4	4	0	0	0	0	0
	민간	576	69	163	89	136	58	48	9	3	1	0
	가정	726	726	0	0	0	0	0	0	0	0	0
	협동	3	3	0	0	0	0	0	0	0	0	0
	직장	80	21	26	9	16	3	1	2	0	2	0
광주 광역시	소 계	940	460	205	83	107	49	30	5	1	0	0
	국공립	140	21	58	26	20	10	5	0	0	0	0
	사회복지법인	91	13	24	8	32	13	0	0	1	0	0
	법인·단체등	21	4	7	2	5	0	3	0	0	0	0
	민간	296	51	110	44	43	22	21	5	0	0	0
	가정	363	363	0	0	0	0	0	0	0	0	0
	협동	2	1	1	0	0	0	0	0	0	0	0
	직장	27	7	5	3	7	4	1	0	0	0	0

2022. 12. 31. 현재 (단위 : 개소)

구 분		계	20명 이하	21~ 39명	40~ 49명	50~ 80명	81~ 99명	100~ 160명	161~ 200명	201~ 240명	241~ 300명	300명 초과
대전 광역시	소 계	1,013	640	167	72	93	18	20	2	0	1	0
	국공립	110	9	41	27	30	2	1	0	0	0	0
	사회복지법인	38	3	10	5	13	5	2	0	0	0	0
	법인·단체등	10	1	5	1	3	0	0	0	0	0	0
	민간	240	61	95	33	33	9	9	0	0	0	0
	가정	547	547	0	0	0	0	0	0	0	0	0
	협동	6	2	3	0	1	0	0	0	0	0	0
	직장	62	17	13	6	13	2	8	2	0	1	0
울산 광역시	소 계	656	265	144	76	111	36	24	0	0	0	0
	국공립	96	7	36	20	29	2	2	0	0	0	0
	사회복지법인	13	0	4	2	6	0	1	0	0	0	0
	법인·단체등	5	0	0	2	2	0	1	0	0	0	0
	민간	289	37	89	46	69	33	15	0	0	0	0
	가정	212	212	0	0	0	0	0	0	0	0	0
	협동	4	2	1	0	0	1	0	0	0	0	0
	직장	37	7	14	6	5	0	5	0	0	0	0
세종 특별 자치시	소 계	327	136	89	22	34	19	11	4	6	6	0
	국공립	122	11	62	15	19	13	2	0	0	0	0
	사회복지법인	9	1	5	1	1	1	0	0	0	0	0
	법인·단체등	4	1	0	1	1	1	0	0	0	0	0
	민간	62	8	22	5	10	4	3	2	3	5	0
	가정	114	114	0	0	0	0	0	0	0	0	0
	협동	0	0	0	0	0	0	0	0	0	0	0
	직장	16	1	0	0	3	0	6	2	3	1	0

2022. 12. 31. 현재 (단위 : 개소)

구 분		계	20명 이하	21~ 39명	40~ 49명	50~ 80명	81~ 99명	100~ 160명	161~ 200명	201~ 240명	241~ 300명	300명 초과
경기도	소 계	9,438	5,177	1,557	653	1,239	381	332	57	27	14	1
	국공립	1,326	67	334	204	520	114	78	7	2	0	0
	사회복지법인	56	4	12	9	23	4	4	0	0	0	0
	법인·단체등	95	10	31	16	20	6	11	1	0	0	0
	민간	3,022	402	1,076	387	619	241	223	45	18	10	1
	가정	4,575	4,575	0	0	0	0	0	0	0	0	0
	협동	64	41	18	1	1	1	2	0	0	0	0
	직장	300	78	86	36	56	15	14	4	7	4	0
강원도	소 계	906	389	198	89	162	46	19	2	0	1	0
	국공립	153	20	38	28	49	12	6	0	0	0	0
	사회복지법인	100	19	27	14	34	3	2	1	0	0	0
	법인·단체등	35	12	13	2	6	1	1	0	0	0	0
	민간	276	40	105	35	63	25	8	0	0	0	0
	가정	281	281	0	0	0	0	0	0	0	0	0
	협동	4	3	1	0	0	0	0	0	0	0	0
	직장	57	14	14	10	10	5	2	1	0	1	0
충청 북도	소 계	972	422	207	76	156	54	49	4	2	2	0
	국공립	133	12	46	15	41	16	3	0	0	0	0
	사회복지법인	106	22	19	12	36	10	7	0	0	0	0
	법인·단체등	26	5	7	3	7	2	2	0	0	0	0
	민간	347	51	124	43	66	23	33	4	2	1	0
	가정	320	320	0	0	0	0	0	0	0	0	0
	협동	2	2	0	0	0	0	0	0	0	0	0
	직장	38	10	11	3	6	3	4	0	0	1	0

2022. 12. 31. 현재 (단위 : 개소)

구 분		계	20명 이하	21~ 39명	40~ 49명	50~ 80명	81~ 99명	100~ 160명	161~ 200명	201~ 240명	241~ 300명	300명 초과
충청 남도	소 계	1,516	817	307	105	155	61	44	13	8	6	0
	국공립	179	23	72	35	38	9	2	0	0	0	0
	사회복지법인	110	16	41	16	26	9	2	0	0	0	0
	법인·단체등	41	12	15	2	7	4	0	1	0	0	0
	민간	469	90	164	45	73	38	36	11	7	5	0
	가정	657	657	0	0	0	0	0	0	0	0	0
	협동	2	0	2	0	0	0	0	0	0	0	0
	직장	58	19	13	7	11	1	4	1	1	1	0
전라 북도	소 계	1,024	464	247	89	155	46	17	3	1	2	0
	국공립	126	15	37	25	41	7	0	0	0	1	0
	사회복지법인	127	28	41	12	33	9	4	0	0	0	0
	법인·단체등	76	14	36	6	15	4	1	0	0	0	0
	민간	326	54	125	44	61	26	12	3	0	1	0
	가정	335	335	0	0	0	0	0	0	0	0	0
	협동	1	1	0	0	0	0	0	0	0	0	0
	직장	33	17	8	2	5	0	0	0	1	0	0
전라 남도	소 계	999	408	231	109	149	50	44	4	1	2	1
	국공립	195	45	48	30	54	14	4	0	0	0	0
	사회복지법인	150	28	36	27	38	13	7	1	0	0	0
	법인·단체등	45	14	14	6	7	1	3	0	0	0	0
	민간	303	50	121	38	43	18	26	3	1	2	1
	가정	268	268	0	0	0	0	0	0	0	0	0
	협동	2	1	1	0	0	0	0	0	0	0	0
	직장	36	2	11	8	7	4	4	0	0	0	0

2022. 12. 31. 현재 (단위 : 개소)

구 분		계	20명 이하	21~ 39명	40~ 49명	50~ 80명	81~ 99명	100~ 160명	161~ 200명	201~ 240명	241~ 300명	300명 초과
경상 북도	소 계	1,463	691	363	108	191	63	39	5	2	1	0
	국공립	199	46	72	22	45	11	3	0	0	0	0
	사회복지법인	78	10	21	9	27	6	5	0	0	0	0
	법인·단체등	36	12	17	0	3	2	2	0	0	0	0
	민간	594	104	241	73	106	40	26	3	0	1	0
	가정	497	497	0	0	0	0	0	0	0	0	0
	협동	1	0	0	1	0	0	0	0	0	0	0
	직장	58	22	12	3	10	4	3	2	2	0	0
경상 남도	소 계	2,123	1,094	454	173	266	71	55	6	3	1	0
	국공립	307	34	94	55	92	23	9	0	0	0	0
	사회복지법인	88	13	35	12	19	4	4	1	0	0	0
	법인·단체등	38	10	12	5	8	1	1	0	1	0	0
	민간	748	142	300	91	130	39	39	5	1	1	0
	가정	877	877	0	0	0	0	0	0	0	0	0
	협동	3	2	0	0	1	0	0	0	0	0	0
	직장	62	16	13	10	16	4	2	0	1	0	0
제주도	소 계	451	137	120	40	71	49	27	6	1	0	0
	국공립	44	2	15	9	12	6	0	0	0	0	0
	사회복지법인	72	6	6	10	18	19	10	3	0	0	0
	법인·단체등	38	3	9	4	10	8	4	0	0	0	0
	민간	182	29	82	15	25	16	11	3	1	0	0
	가정	93	93	0	0	0	0	0	0	0	0	0
	협동	0	0	0	0	0	0	0	0	0	0	0
	직장	22	4	8	2	6	0	2	0	0	0	0

바. 어린이집 설치 및 미설치 지역

2022. 12. 31. 현재 (단위 : 개소)

구분	설치지역						미설치지역		
	어린이집 수			설치지역 수			미설치지역 수		
	계	읍면	동	계	읍면	동	계	읍면	동
합계	30,923	5,280	25,643	2,962	897	2,065	560	511	49
서울특별시	4,712	0	4,712	422	0	422	4	0	4
부산광역시	1,547	147	1,400	197	5	192	8	0	8
대구광역시	1,139	187	952	140	9	131	2	0	2
인천광역시	1,697	26	1,671	147	13	134	8	7	1
광주광역시	940	0	940	93	0	93	4	0	4
대전광역시	1,013	0	1,013	81	0	81	1	0	1
울산광역시	656	113	543	53	9	44	3	3	0
세종특별자치시	327	46	281	20	8	12	2	2	0
경기도	9,438	1,327	8,111	549	126	423	15	10	5
강원도	906	321	585	162	92	70	31	27	4
충청북도	972	383	589	116	68	48	37	34	3
충청남도	1,516	679	837	155	108	47	53	53	0
전라북도	1,024	202	822	167	83	84	76	76	0
전라남도	999	472	527	201	137	64	97	92	5
경상북도	1,463	588	875	219	134	85	111	104	7
경상남도	2,123	700	1,423	199	93	106	106	103	3
제주도	451	89	362	41	12	29	2	0	2

\* 보육통합정보시스템에 등록되어있는 각 어린이집의 행정동 정보기준

\* 총 지역수는 행안부 주민등록 행정기관(행정동) 및 관할 법정동 현황(2022.12.31.기준) 기준

사. 미설치지역 상세

2022. 12. 31. 현재

연번	시도	시군구	행정동
1	서울특별시	서초구	반포본동
2	서울특별시	강남구	개포1동
3	서울특별시	송파구	잠실7동
4	서울특별시	강동구	둔촌제1동
5	부산광역시	중구	동광동
6	부산광역시	중구	광복동
7	부산광역시	중구	남포동
8	부산광역시	중구	영주제1동
9	부산광역시	동구	수정제4동
10	부산광역시	부산진구	부전제2동
11	부산광역시	금정구	선두구동
12	부산광역시	강서구	강동동
13	대구광역시	중구	성내2동
14	대구광역시	서구	평리5동
15	인천광역시	중구	율목동
16	인천광역시	강화군	화도면
17	인천광역시	강화군	양도면
18	인천광역시	강화군	내가면
19	인천광역시	강화군	양사면
20	인천광역시	강화군	송해면
21	인천광역시	강화군	교동면
22	인천광역시	강화군	서도면
23	광주광역시	서구	양동
24	광주광역시	북구	석곡동
25	광주광역시	광산구	임곡동
26	광주광역시	광산구	동곡동
27	대전광역시	동구	대청동
28	울산광역시	울주군	두동면
29	울산광역시	울주군	상북면
30	울산광역시	울주군	삼동면
31	세종특별자치시	세종특별자치시	연기면

2022. 12. 31. 현재

연번	시도	시군구	행정동
32	세종특별자치시	세종특별자치시	전동면
33	경기도	광명시	광명1동
34	경기도	광명시	광명2동
35	경기도	광명시	학온동
36	경기도	평택시	신장2동
37	경기도	시흥시	과림동
38	경기도	파주시	장단면
39	경기도	안성시	고삼면
40	경기도	화성시	마도면
41	경기도	화성시	서신면
42	경기도	여주시	금사면
43	경기도	여주시	강천면
44	경기도	연천군	미산면
45	경기도	연천군	신서면
46	경기도	연천군	중면
47	경기도	연천군	장남면
48	강원도	춘천시	동산면
49	강원도	춘천시	남면
50	강원도	춘천시	북산면
51	강원도	춘천시	조운동
52	강원도	강릉시	성산면
53	강원도	강릉시	왕산면
54	강원도	강릉시	중앙동
55	강원도	강릉시	옥천동
56	강원도	동해시	삼화동
57	강원도	삼척시	노곡면
58	강원도	삼척시	가곡면
59	강원도	삼척시	신기면
60	강원도	홍천군	두촌면
61	강원도	홍천군	내촌면
62	강원도	횡성군	갑천면
63	강원도	영월군	상동읍



2022. 12. 31. 현재

연번	시도	시군구	행정동
64	강원도	영월군	김삿갓면
65	강원도	영월군	북면
66	강원도	영월군	남면
67	강원도	영월군	무릉도원면
68	강원도	철원군	근남면
69	강원도	철원군	근북면
70	강원도	철원군	근동면
71	강원도	철원군	원동면
72	강원도	철원군	원남면
73	강원도	철원군	임남면
74	강원도	양구군	방산면
75	강원도	고성군	수동면
76	강원도	양양군	서면
77	강원도	양양군	현북면
78	강원도	양양군	현남면
79	충청북도	충주시	수안보면
80	충청북도	충주시	신니면
81	충청북도	충주시	소태면
82	충청북도	충주시	성내·충인동
83	충청북도	충주시	지현동
84	충청북도	제천시	금성면
85	충청북도	제천시	청풍면
86	충청북도	제천시	한수면
87	충청북도	제천시	남현동
88	충청북도	보은군	속리산면
89	충청북도	보은군	탄부면
90	충청북도	보은군	삼승면
91	충청북도	보은군	수한면
92	충청북도	보은군	회남면
93	충청북도	보은군	회인면
94	충청북도	보은군	내북면
95	충청북도	보은군	산외면

2022. 12. 31. 현재

연번	시도	시군구	행정동
96	충청북도	옥천군	동이면
97	충청북도	옥천군	안남면
98	충청북도	옥천군	청성면
99	충청북도	옥천군	군서면
100	충청북도	옥천군	군북면
101	충청북도	영동군	매곡면
102	충청북도	영동군	상촌면
103	충청북도	영동군	용화면
104	충청북도	영동군	양산면
105	충청북도	진천군	백곡면
106	충청북도	괴산군	감물면
107	충청북도	괴산군	장연면
108	충청북도	괴산군	연풍면
109	충청북도	괴산군	칠성면
110	충청북도	괴산군	문광면
111	충청북도	괴산군	소수면
112	충청북도	음성군	소이면
113	충청북도	단양군	가곡면
114	충청북도	단양군	적성면
115	충청북도	단양군	단성면
116	충청남도	천안시	풍세면
117	충청남도	천안시	광덕면
118	충청남도	천안시	수신면
119	충청남도	천안시	동면
120	충청남도	공주시	이인면
121	충청남도	공주시	탄천면
122	충청남도	공주시	정안면
123	충청남도	보령시	주포면
124	충청남도	보령시	주산면
125	충청남도	보령시	미산면
126	충청남도	아산시	선장면
127	충청남도	서산시	팔봉면

2022. 12. 31. 현재

연번	시도	시군구	행정동
128	충청남도	논산시	상월면
129	충청남도	논산시	부적면
130	충청남도	논산시	벌곡면
131	충청남도	논산시	가야곡면
132	충청남도	논산시	채운면
133	충청남도	당진시	대호지면
134	충청남도	당진시	면천면
135	충청남도	금산군	부리면
136	충청남도	금산군	복수면
137	충청남도	부여군	내산면
138	충청남도	부여군	구룡면
139	충청남도	부여군	옥산면
140	충청남도	부여군	남면
141	충청남도	부여군	충화면
142	충청남도	부여군	양화면
143	충청남도	부여군	초촌면
144	충청남도	서천군	회양면
145	충청남도	서천군	기산면
146	충청남도	서천군	마산면
147	충청남도	서천군	시초면
148	충청남도	서천군	문산면
149	충청남도	서천군	판교면
150	충청남도	서천군	종천면
151	충청남도	청양군	운곡면
152	충청남도	청양군	대치면
153	충청남도	청양군	목면
154	충청남도	청양군	장평면
155	충청남도	홍성군	은하면
156	충청남도	홍성군	결성면
157	충청남도	홍성군	서부면
158	충청남도	예산군	신양면
159	충청남도	예산군	광시면

연번	시도	시군구	행정동
160	충청남도	예산군	대흥면
161	충청남도	예산군	응봉면
162	충청남도	예산군	봉산면
163	충청남도	예산군	신암면
164	충청남도	예산군	오가면
165	충청남도	태안군	남면
166	충청남도	태안군	근흥면
167	충청남도	태안군	소원면
168	충청남도	태안군	이월면
169	전라북도	군산시	나포면
170	전라북도	군산시	옥도면
171	전라북도	익산시	웅포면
172	전라북도	익산시	성당면
173	전라북도	익산시	낭산면
174	전라북도	익산시	망성면
175	전라북도	익산시	용동면
176	전라북도	정읍시	입암면
177	전라북도	정읍시	소성면
178	전라북도	정읍시	영원면
179	전라북도	정읍시	덕천면
180	전라북도	정읍시	이평면
181	전라북도	정읍시	감곡면
182	전라북도	정읍시	웅동면
183	전라북도	정읍시	산내면
184	전라북도	정읍시	산외면
185	전라북도	남원시	주천면
186	전라북도	남원시	수지면
187	전라북도	남원시	금지면
188	전라북도	남원시	대강면
189	전라북도	남원시	사매면
190	전라북도	남원시	덕과면
191	전라북도	남원시	보절면

2022. 12. 31. 현재

연번	시도	시군구	행정동
192	전라북도	남원시	산동면
193	전라북도	김제시	죽산면
194	전라북도	김제시	백산면
195	전라북도	김제시	용지면
196	전라북도	김제시	부량면
197	전라북도	김제시	공덕면
198	전라북도	김제시	청하면
199	전라북도	김제시	진봉면
200	전라북도	김제시	봉남면
201	전라북도	김제시	황산면
202	전라북도	김제시	광활면
203	전라북도	완주군	비봉면
204	전라북도	완주군	경천면
205	전라북도	진안군	용담면
206	전라북도	진안군	안천면
207	전라북도	진안군	동향면
208	전라북도	진안군	상전면
209	전라북도	진안군	백운면
210	전라북도	진안군	부귀면
211	전라북도	진안군	정천면
212	전라북도	진안군	주천면
213	전라북도	무주군	무풍면
214	전라북도	무주군	적상면
215	전라북도	무주군	부남면
216	전라북도	장수군	번암면
217	전라북도	장수군	천천면
218	전라북도	장수군	계남면
219	전라북도	장수군	계북면
220	전라북도	임실군	청웅면
221	전라북도	임실군	운암면
222	전라북도	임실군	신평면
223	전라북도	임실군	성수면

연번	시도	시군구	행정동
224	전라북도	임실군	신덕면
225	전라북도	임실군	삼계면
226	전라북도	임실군	강진면
227	전라북도	임실군	덕치면
228	전라북도	임실군	지사면
229	전라북도	순창군	인계면
230	전라북도	순창군	풍산면
231	전라북도	순창군	적성면
232	전라북도	순창군	유등면
233	전라북도	고창군	아산면
234	전라북도	고창군	상하면
235	전라북도	고창군	성송면
236	전라북도	고창군	심원면
237	전라북도	고창군	성내면
238	전라북도	고창군	신림면
239	전라북도	부안군	주산면
240	전라북도	부안군	동진면
241	전라북도	부안군	보안면
242	전라북도	부안군	상서면
243	전라북도	부안군	줄포면
244	전라북도	부안군	위도면
245	전라남도	목포시	용당1동
246	전라남도	목포시	목원동
247	전라남도	목포시	만호동
248	전라남도	여수시	삼일동
249	전라남도	순천시	황전면
250	전라남도	순천시	월등면
251	전라남도	순천시	주암면
252	전라남도	순천시	송광면
253	전라남도	순천시	외서면
254	전라남도	나주시	세지면
255	전라남도	나주시	왕곡면

2022. 12. 31. 현재

연번	시도	시군구	행정동
256	전라남도	나주시	문평면
257	전라남도	나주시	산포면
258	전라남도	나주시	다도면
259	전라남도	나주시	영산동
260	전라남도	광양시	옥룡면
261	전라남도	광양시	진월면
262	전라남도	광양시	다압면
263	전라남도	담양군	봉산면
264	전라남도	담양군	고서면
265	전라남도	담양군	가시문학면
266	전라남도	담양군	대덕면
267	전라남도	담양군	무정면
268	전라남도	담양군	금성면
269	전라남도	담양군	용면
270	전라남도	담양군	월산면
271	전라남도	곡성군	오곡면
272	전라남도	곡성군	삼기면
273	전라남도	곡성군	목사동면
274	전라남도	곡성군	고달면
275	전라남도	곡성군	입면
276	전라남도	곡성군	겸면
277	전라남도	곡성군	오산면
278	전라남도	구례군	문척면
279	전라남도	구례군	간전면
280	전라남도	구례군	토지면
281	전라남도	구례군	마산면
282	전라남도	구례군	광의면
283	전라남도	구례군	용방면
284	전라남도	구례군	산동면
285	전라남도	고흥군	점암면
286	전라남도	고흥군	남양면
287	전라남도	고흥군	두원면

2022. 12. 31. 현재

연번	시도	시군구	행정동
288	전라남도	고흥군	영남면
289	전라남도	고흥군	동일면
290	전라남도	보성군	노동면
291	전라남도	보성군	미력면
292	전라남도	보성군	겸백면
293	전라남도	보성군	울어면
294	전라남도	보성군	문덕면
295	전라남도	보성군	웅치면
296	전라남도	화순군	한천면
297	전라남도	화순군	춘양면
298	전라남도	화순군	청풍면
299	전라남도	화순군	이양면
300	전라남도	화순군	도곡면
301	전라남도	화순군	도암면
302	전라남도	화순군	이서면
303	전라남도	화순군	백아면
304	전라남도	화순군	동북면
305	전라남도	화순군	사평면
306	전라남도	장흥군	안양면
307	전라남도	장흥군	장동면
308	전라남도	장흥군	유치면
309	전라남도	장흥군	부산면
310	전라남도	강진군	대구면
311	전라남도	강진군	신전면
312	전라남도	강진군	작천면
313	전라남도	강진군	병영면
314	전라남도	강진군	옴천면
315	전라남도	강진군	마량면
316	전라남도	해남군	삼산면
317	전라남도	해남군	현산면
318	전라남도	해남군	북평면
319	전라남도	해남군	북일면



2022. 12. 31. 현재

연번	시도	시군구	행정동
320	전라남도	해남군	옥천면
321	전라남도	해남군	계곡면
322	전라남도	해남군	마산면
323	전라남도	영암군	서호면
324	전라남도	무안군	몽탄면
325	전라남도	영광군	대마면
326	전라남도	영광군	묘량면
327	전라남도	영광군	불갑면
328	전라남도	영광군	군서면
329	전라남도	영광군	낙월면
330	전라남도	장성군	진원면
331	전라남도	장성군	남면
332	전라남도	장성군	동화면
333	전라남도	장성군	삼서면
334	전라남도	장성군	서삼면
335	전라남도	장성군	북일면
336	전라남도	장성군	북하면
337	전라남도	완도군	군외면
338	전라남도	완도군	생일면
339	전라남도	진도군	임회면
340	전라남도	신안군	자은면
341	전라남도	신안군	팔금면
342	경상북도	포항시	대송면
343	경상북도	포항시	신광면
344	경상북도	포항시	청하면
345	경상북도	포항시	죽장면
346	경상북도	포항시	기북면
347	경상북도	경주시	산내면
348	경상북도	경주시	황오동
349	경상북도	경주시	황남동
350	경상북도	김천시	농소면
351	경상북도	김천시	남면

연번	시도	시군구	행정동
352	경상북도	김천시	감문면
353	경상북도	김천시	봉산면
354	경상북도	김천시	감천면
355	경상북도	김천시	조마면
356	경상북도	김천시	구성면
357	경상북도	김천시	부항면
358	경상북도	김천시	대덕면
359	경상북도	김천시	증산면
360	경상북도	안동시	와룡면
361	경상북도	안동시	일직면
362	경상북도	안동시	남후면
363	경상북도	안동시	남선면
364	경상북도	안동시	도산면
365	경상북도	안동시	평화동
366	경상북도	구미시	무을면
367	경상북도	구미시	옥성면
368	경상북도	구미시	도개면
369	경상북도	구미시	장천면
370	경상북도	구미시	원평동
371	경상북도	구미시	지산동
372	경상북도	영주시	평은면
373	경상북도	영주시	문수면
374	경상북도	영주시	안정면
375	경상북도	영주시	단산면
376	경상북도	영주시	영주2동
377	경상북도	영천시	화산면
378	경상북도	영천시	화남면
379	경상북도	영천시	자양면
380	경상북도	영천시	북안면
381	경상북도	영천시	대창면
382	경상북도	상주시	중동면
383	경상북도	상주시	낙동면

2022. 12. 31. 현재

연번	시도	시군구	행정동
384	경상북도	상주시	청리면
385	경상북도	상주시	공성면
386	경상북도	상주시	외남면
387	경상북도	상주시	내서면
388	경상북도	상주시	모동면
389	경상북도	상주시	화동면
390	경상북도	상주시	외서면
391	경상북도	상주시	은척면
392	경상북도	상주시	이안면
393	경상북도	상주시	화남면
394	경상북도	문경시	영순면
395	경상북도	문경시	산양면
396	경상북도	문경시	점촌4동
397	경상북도	경산시	용성면
398	경상북도	경산시	남산면
399	경상북도	군위군	효령면
400	경상북도	군위군	부계면
401	경상북도	군위군	우보면
402	경상북도	군위군	산성면
403	경상북도	군위군	삼국유사면
404	경상북도	의성군	단촌면
405	경상북도	의성군	옥산면
406	경상북도	의성군	사곡면
407	경상북도	의성군	가음면
408	경상북도	의성군	비안면
409	경상북도	의성군	구천면
410	경상북도	의성군	단밀면
411	경상북도	의성군	단북면
412	경상북도	의성군	신평면
413	경상북도	의성군	안평면
414	경상북도	의성군	안사면
415	경상북도	청송군	주왕산면

연번	시도	시군구	행정동
416	경상북도	청송군	부남면
417	경상북도	영양군	청기면
418	경상북도	영양군	일월면
419	경상북도	영양군	석보면
420	경상북도	영덕군	남정면
421	경상북도	영덕군	달산면
422	경상북도	영덕군	지품면
423	경상북도	영덕군	병곡면
424	경상북도	영덕군	창수면
425	경상북도	청도군	각남면
426	경상북도	청도군	각북면
427	경상북도	청도군	운문면
428	경상북도	청도군	매전면
429	경상북도	고령군	덕곡면
430	경상북도	고령군	운수면
431	경상북도	고령군	개진면
432	경상북도	고령군	우곡면
433	경상북도	성주군	용암면
434	경상북도	성주군	수륜면
435	경상북도	성주군	금수면
436	경상북도	성주군	대가면
437	경상북도	철곡군	가산면
438	경상북도	예천군	감천면
439	경상북도	예천군	보문면
440	경상북도	예천군	용궁면
441	경상북도	예천군	개포면
442	경상북도	예천군	지보면
443	경상북도	예천군	효자면
444	경상북도	봉화군	봉성면
445	경상북도	봉화군	법전면
446	경상북도	봉화군	소천면
447	경상북도	봉화군	재산면

2022. 12. 31. 현재

연번	시도	시군구	행정동
448	경상북도	봉화군	상운면
449	경상북도	울진군	기성면
450	경상북도	울진군	금강송면
451	경상북도	울릉군	서면
452	경상북도	울릉군	북면
453	경상남도	창원시	봉암동
454	경상남도	진주시	금곡면
455	경상남도	진주시	진성면
456	경상남도	진주시	사봉면
457	경상남도	진주시	지수면
458	경상남도	진주시	미천면
459	경상남도	진주시	명석면
460	경상남도	진주시	대평면
461	경상남도	진주시	성북동
462	경상남도	통영시	산양읍
463	경상남도	통영시	도산면
464	경상남도	통영시	육지면
465	경상남도	통영시	한산면
466	경상남도	통영시	사랑면
467	경상남도	통영시	중앙동
468	경상남도	사천시	축동면
469	경상남도	사천시	곤명면
470	경상남도	김해시	생림면
471	경상남도	김해시	상동면
472	경상남도	밀양시	상동면
473	경상남도	밀양시	산외면
474	경상남도	밀양시	초동면
475	경상남도	밀양시	청도면
476	경상남도	거제시	동부면
477	경상남도	거제시	남부면
478	경상남도	양산시	원동면
479	경상남도	의령군	가례면

연번	시도	시군구	행정동
480	경상남도	의령군	칠곡면
481	경상남도	의령군	대의면
482	경상남도	의령군	화정면
483	경상남도	의령군	용덕면
484	경상남도	의령군	정곡면
485	경상남도	의령군	지정면
486	경상남도	의령군	낙서면
487	경상남도	의령군	봉수면
488	경상남도	의령군	궁류면
489	경상남도	의령군	유곡면
490	경상남도	함안군	함안면
491	경상남도	함안군	법수면
492	경상남도	함안군	칠북면
493	경상남도	함안군	여항면
494	경상남도	창녕군	성산면
495	경상남도	창녕군	이방면
496	경상남도	창녕군	유어면
497	경상남도	창녕군	계성면
498	경상남도	창녕군	장마면
499	경상남도	창녕군	도천면
500	경상남도	창녕군	길곡면
501	경상남도	창녕군	부곡면
502	경상남도	고성군	삼산면
503	경상남도	고성군	하일면
504	경상남도	고성군	하이면
505	경상남도	고성군	상리면
506	경상남도	고성군	대가면
507	경상남도	고성군	영현면
508	경상남도	고성군	영오면
509	경상남도	고성군	개천면
510	경상남도	고성군	구만면
511	경상남도	고성군	마암면

2022. 12. 31. 현재

연번	시도	시군구	행정동
512	경상남도	고성군	거류면
513	경상남도	남해군	이동면
514	경상남도	남해군	상주면
515	경상남도	남해군	미조면
516	경상남도	남해군	서면
517	경상남도	남해군	고현면
518	경상남도	남해군	설천면
519	경상남도	하동군	황천면
520	경상남도	하동군	고전면
521	경상남도	하동군	양보면
522	경상남도	하동군	북천면
523	경상남도	하동군	청암면
524	경상남도	하동군	옥종면
525	경상남도	산청군	차황면
526	경상남도	산청군	오부면
527	경상남도	산청군	금서면
528	경상남도	산청군	삼장면
529	경상남도	산청군	시천면
530	경상남도	산청군	생비량면
531	경상남도	함양군	마천면
532	경상남도	함양군	휴천면
533	경상남도	함양군	유림면
534	경상남도	함양군	지곡면
535	경상남도	함양군	서하면
536	경상남도	함양군	백전면
537	경상남도	함양군	병곡면
538	경상남도	거창군	주상면
539	경상남도	거창군	응양면
540	경상남도	거창군	고제면
541	경상남도	거창군	복상면
542	경상남도	거창군	마리면
543	경상남도	거창군	남상면

2022. 12. 31. 현재

연번	시도	시군구	행정동
544	경상남도	거창군	남하면
545	경상남도	거창군	신원면
546	경상남도	거창군	가북면
547	경상남도	합천군	봉산면
548	경상남도	합천군	묘산면
549	경상남도	합천군	율곡면
550	경상남도	합천군	쌍책면
551	경상남도	합천군	덕곡면
552	경상남도	합천군	청덕면
553	경상남도	합천군	적중면
554	경상남도	합천군	대양면
555	경상남도	합천군	쌍백면
556	경상남도	합천군	가회면
557	경상남도	합천군	대병면
558	경상남도	합천군	용주면
559	제주도	제주시	일도1동
560	제주도	서귀포시	정방동



## I-2. 지역유형별 어린이집 및 보육아동 현황

### 가. 지역유형별 어린이집 현황

2022. 12. 31. 현재 (단위: 개소)

구 분	계	설립주체별							
		국·공립 어린이집	사회복지법인 어린이집	법인·단체 등 어린이집	민간 어린이집	가정 어린이집	협동 어린이집	직장 어린이집	
계	소 계	30,923	5,801	1,254	610	9,726	12,109	132	1,291
	대도시	11,217	2,909	327	172	3,216	3,954	51	588
	중소도시	13,388	1,855	255	149	4,194	6,433	58	444
	농어촌	6,318	1,037	672	289	2,316	1,722	23	259
서울특별시	소 계	4,712	1,829	21	84	1,043	1,405	26	304
	대도시	4,712	1,829	21	84	1,043	1,405	26	304
	중소도시	0	0	0	0	0	0	0	0
	농어촌	0	0	0	0	0	0	0	0
부산광역시	소 계	1,547	305	77	29	546	523	7	60
	대도시	1,391	274	69	29	496	464	6	53
	중소도시	0	0	0	0	0	0	0	0
	농어촌	156	31	8	0	50	59	1	7
대구광역시	소 계	1,139	246	107	17	407	316	5	41
	대도시	952	202	95	17	336	262	4	36
	중소도시	0	0	0	0	0	0	0	0
	농어촌	187	44	12	0	71	54	1	5
인천광역시	소 계	1,697	291	11	10	576	726	3	80
	대도시	1,671	275	11	9	571	725	3	77
	중소도시	0	0	0	0	0	0	0	0
	농어촌	26	16	0	1	5	1	0	3
광주광역시	소 계	940	140	91	21	296	363	2	27
	대도시	935	140	87	21	295	363	2	27
	중소도시	0	0	0	0	0	0	0	0
	농어촌	5	0	4	0	1	0	0	0

2022. 12. 31. 현재 (단위: 개소)

구 분		계	설립주체별						
			국·공립 어린이집	사회복지법인 어린이집	법인·단체 등 어린이집	민간 어린이집	가정 어린이집	협동 어린이집	직장 어린이집
대전광역시	소 계	1,013	110	38	10	240	547	6	62
	대도시	1,013	110	38	10	240	547	6	62
	중소도시	0	0	0	0	0	0	0	0
	농어촌	0	0	0	0	0	0	0	0
울산광역시	소 계	656	96	13	5	289	212	4	37
	대도시	543	79	6	2	235	188	4	29
	중소도시	0	0	0	0	0	0	0	0
	농어촌	113	17	7	3	54	24	0	8
세종특별 자치시	소 계	327	122	9	4	62	114	0	16
	대도시	0	0	0	0	0	0	0	0
	중소도시	281	115	0	0	47	104	0	15
	농어촌	46	7	9	4	15	10	0	1
경기도	소 계	9,438	1,326	56	95	3,022	4,575	64	300
	대도시	0	0	0	0	0	0	0	0
	중소도시	7,738	1,120	21	53	2,239	4,023	51	231
	농어촌	1,700	206	35	42	783	552	13	69
강원도	소 계	906	153	100	35	276	281	4	57
	대도시	0	0	0	0	0	0	0	0
	중소도시	527	77	28	10	162	224	1	25
	농어촌	379	76	72	25	114	57	3	32
충청북도	소 계	972	133	106	26	347	320	2	38
	대도시	0	0	0	0	0	0	0	0
	중소도시	538	71	22	6	210	211	1	17
	농어촌	434	62	84	20	137	109	1	21

2022. 12. 31. 현재 (단위: 개소)

구 분	계	설립주체별							
		국·공립 어린이집	사회복지법인 어린이집	법인·단체 등 어린이집	민간 어린이집	가정 어린이집	협동 어린이집	직장 어린이집	
충청남도	소 계	1,516	179	110	41	469	657	2	58
	대도시	0	0	0	0	0	0	0	0
	중소도시	754	81	12	12	221	411	2	15
	농어촌	762	98	98	29	248	246	0	43
전라북도	소 계	1,024	126	127	76	326	335	1	33
	대도시	0	0	0	0	0	0	0	0
	중소도시	770	82	55	29	265	313	1	25
	농어촌	254	44	72	47	61	22	0	8
전라남도	소 계	999	195	150	45	303	268	2	36
	대도시	0	0	0	0	0	0	0	0
	중소도시	520	69	48	6	190	181	1	25
	농어촌	479	126	102	39	113	87	1	11
경상북도	소 계	1,463	199	78	36	594	497	1	58
	대도시	0	0	0	0	0	0	0	0
	중소도시	832	66	31	13	358	323	1	40
	농어촌	631	133	47	23	236	174	0	18
경상남도	소 계	2,123	307	88	38	748	877	3	62
	대도시	0	0	0	0	0	0	0	0
	중소도시	1,352	169	36	15	468	616	0	48
	농어촌	771	138	52	23	280	261	3	14
제주도	소 계	451	44	72	38	182	93	0	22
	대도시	0	0	0	0	0	0	0	0
	중소도시	76	5	2	5	34	27	0	3
	농어촌	375	39	70	33	148	66	0	19

\* 기본적으로 각 지역별 대도시/중소도시/농어촌분류에 따르되, 설치운영정보의 농어촌지역여부가 '농어촌'으로 되어있는 경우엔 농어촌으로 분류

나. 지역유형별 정원 현황

2022. 12. 31. 현재 (단위 : 명)

구 분	계	설립주체별							
		국·공립 어린이집	사회복지법인 어린이집	법인·단체 등 어린이집	민간 어린이집	가정 어린이집	협동 어린이집	직장 어린이집	
계	소 계	1,476,686	343,104	108,825	43,619	654,154	226,994	4,401	95,589
	대도시	532,240	163,826	30,513	11,974	208,774	73,867	1,707	41,579
	중소도시	585,187	120,179	22,008	12,480	272,065	120,740	1,759	35,956
	농어촌	359,259	59,099	56,304	19,165	173,315	32,387	935	18,054
서울특별시	소 계	223,628	103,678	1,533	4,954	65,662	25,770	805	21,226
	대도시	223,628	103,678	1,533	4,954	65,662	25,770	805	21,226
	중소도시	0	0	0	0	0	0	0	0
	농어촌	0	0	0	0	0	0	0	0
부산광역시	소 계	76,146	18,951	6,465	2,436	34,283	9,987	243	3,781
	대도시	68,435	17,207	5,579	2,436	30,996	8,819	210	3,188
	중소도시	0	0	0	0	0	0	0	0
	농어촌	7,711	1,744	886	0	3,287	1,168	33	593
대구광역시	소 계	59,434	12,443	11,318	1,182	25,637	5,908	114	2,832
	대도시	49,852	9,930	10,042	1,182	21,186	4,863	99	2,550
	중소도시	0	0	0	0	0	0	0	0
	농어촌	9,582	2,513	1,276	0	4,451	1,045	15	282
인천광역시	소 계	80,896	16,470	1,106	964	42,812	13,794	76	5,674
	대도시	79,646	15,738	1,106	904	42,551	13,774	76	5,497
	중소도시	0	0	0	0	0	0	0	0
	농어촌	1,250	732	0	60	261	20	0	177
광주광역시	소 계	46,531	7,424	8,705	1,757	20,066	6,556	71	1,952
	대도시	46,180	7,424	8,448	1,757	19,972	6,556	71	1,952
	중소도시	0	0	0	0	0	0	0	0
	농어촌	351	0	257	0	94	0	0	0

2022. 12. 31. 현재 (단위 : 명)

구 분	계	설립주체별							
		국·공립 어린이집	사회복지법인 어린이집	법인·단체 등 어린이집	민간 어린이집	가정 어린이집	협동 어린이집	직장 어린이집	
대전광역시	소 계	39,145	5,869	3,424	550	13,468	10,489	259	5,086
	대도시	39,145	5,869	3,424	550	13,468	10,489	259	5,086
	중소도시	0	0	0	0	0	0	0	0
	농어촌	0	0	0	0	0	0	0	0
울산광역시	소 계	31,746	5,025	965	393	18,368	4,057	187	2,751
	대도시	25,354	3,980	381	191	14,939	3,596	187	2,080
	중소도시	0	0	0	0	0	0	0	0
	농어촌	6,392	1,045	584	202	3,429	461	0	671
세종특별 자치시	소 계	18,789	6,059	743	359	6,387	2,224	0	3,017
	대도시	0	0	0	0	0	0	0	0
	중소도시	15,562	5,704	0	0	4,857	2,033	0	2,968
	농어촌	3,227	355	743	359	1,530	191	0	49
경기도	소 계	424,321	88,508	4,688	7,884	212,255	86,053	2,062	22,871
	대도시	0	0	0	0	0	0	0	0
	중소도시	322,975	76,189	1,742	4,509	145,045	75,702	1,509	18,279
	농어촌	101,346	12,319	2,946	3,375	67,210	10,351	553	4,592
강원도	소 계	45,475	9,500	7,762	2,032	16,760	5,306	96	4,019
	대도시	0	0	0	0	0	0	0	0
	중소도시	23,562	4,963	2,554	745	9,067	4,218	16	1,999
	농어촌	21,913	4,537	5,208	1,287	7,693	1,088	80	2,020
충청북도	소 계	54,338	8,678	9,621	2,115	24,960	6,033	59	2,872
	대도시	0	0	0	0	0	0	0	0
	중소도시	26,246	4,393	1,981	625	14,111	3,905	20	1,211
	농어촌	28,092	4,285	7,640	1,490	10,849	2,128	39	1,661

2022. 12. 31. 현재 (단위 : 명)

구 분		계	설립주체별						
			국·공립 어린이집	사회복지법인 어린이집	법인·단체 등 어린이집	민간 어린이집	가정 어린이집	협동 어린이집	직장 어린이집
충청남도	소 계	72,870	9,495	8,695	2,369	35,682	12,402	70	4,157
	대도시	0	0	0	0	0	0	0	0
	중소도시	30,460	4,042	895	645	15,789	7,844	70	1,175
	농어촌	42,410	5,453	7,800	1,724	19,893	4,558	0	2,982
전라북도	소 계	51,748	7,866	9,676	5,301	21,030	6,053	20	1,802
	대도시	0	0	0	0	0	0	0	0
	중소도시	36,524	5,332	4,850	2,260	16,916	5,646	20	1,500
	농어촌	15,224	2,534	4,826	3,041	4,114	407	0	302
전라남도	소 계	56,047	10,964	13,270	3,171	20,792	4,956	69	2,825
	대도시	0	0	0	0	0	0	0	0
	중소도시	28,845	4,141	4,702	614	13,908	3,392	49	2,039
	농어촌	27,202	6,823	8,568	2,557	6,884	1,564	20	786
경상북도	소 계	72,231	10,471	6,700	2,441	38,701	9,196	75	4,647
	대도시	0	0	0	0	0	0	0	0
	중소도시	38,821	3,801	2,384	1,224	22,346	6,025	75	2,966
	농어촌	33,410	6,670	4,316	1,217	16,355	3,171	0	1,681
경상남도	소 계	96,773	18,999	7,094	2,759	46,643	16,456	195	4,627
	대도시	0	0	0	0	0	0	0	0
	중소도시	58,502	11,310	2,710	1,379	28,040	11,473	0	3,590
	농어촌	38,271	7,689	4,384	1,380	18,603	4,983	195	1,037
제주도	소 계	26,568	2,704	7,060	2,952	10,648	1,754	0	1,450
	대도시	0	0	0	0	0	0	0	0
	중소도시	3,690	304	190	479	1,986	502	0	229
	농어촌	22,878	2,400	6,870	2,473	8,662	1,252	0	1,221

다. 지역유형별 현원 현황

2022. 12. 31. 현재 (단위 : 명)

구 분		계	설립주체별								
			국·공립 어린이집	사회복지법인 어린이집	법인·단체 등 어린이집	민간 어린이집	가정 어린이집	협동 어린이집	직장 어린이집		
합계	소 계	계	1,095,450	276,670	64,503	27,743	477,628	184,053	3,203	61,650	
		남	567,995	143,794	34,075	14,463	247,414	94,644	1,786	31,819	
		여	527,455	132,876	30,428	13,280	230,214	89,409	1,417	29,831	
	대도시	계	393,940	130,485	18,344	8,022	151,449	58,870	1,250	25,520	
		남	204,797	67,959	9,773	4,215	78,670	30,323	669	13,188	
		여	189,143	62,526	8,571	3,807	72,779	28,547	581	12,332	
	중소도시	계	450,405	100,527	13,471	8,170	203,680	99,250	1,336	23,971	
		남	232,870	52,161	7,075	4,235	105,414	50,892	741	12,352	
		여	217,535	48,366	6,396	3,935	98,266	48,358	595	11,619	
	농어촌	계	251,105	45,658	32,688	11,551	122,499	25,933	617	12,159	
		남	130,328	23,674	17,227	6,013	63,330	13,429	376	6,279	
		여	120,777	21,984	15,461	5,538	59,169	12,504	241	5,880	
	서울 특별시	소 계	계	167,427	81,969	991	3,404	47,079	21,258	597	12,129
			남	86,968	42,587	529	1,775	24,485	10,991	320	6,281
			여	80,459	39,382	462	1,629	22,594	10,267	277	5,848
대도시		계	167,427	81,969	991	3,404	47,079	21,258	597	12,129	
		남	86,968	42,587	529	1,775	24,485	10,991	320	6,281	
		여	80,459	39,382	462	1,629	22,594	10,267	277	5,848	
중소도시		계	0	0	0	0	0	0	0	0	
		남	0	0	0	0	0	0	0	0	
		여	0	0	0	0	0	0	0	0	
농어촌		계	0	0	0	0	0	0	0	0	
		남	0	0	0	0	0	0	0	0	
		여	0	0	0	0	0	0	0	0	
부산 광역시		소 계	계	55,850	14,632	4,211	1,652	24,862	7,790	165	2,538
			남	29,004	7,602	2,254	862	12,843	4,016	91	1,336
			여	26,846	7,030	1,957	790	12,019	3,774	74	1,202
	대도시	계	50,367	13,249	3,702	1,652	22,545	6,933	151	2,135	
		남	26,162	6,877	1,973	862	11,690	3,548	82	1,130	
		여	24,205	6,372	1,729	790	10,855	3,385	69	1,005	

2022. 12. 31. 현재 (단위 : 명)

구 분			계	설립주체별						
				국·공립 어린이집	사회복지법인 어린이집	법인·단체 등 어린이집	민간 어린이집	가정 어린이집	협동 어린이집	직장 어린이집
부산광역시	중소도시	계	0	0	0	0	0	0	0	0
		남	0	0	0	0	0	0	0	0
		여	0	0	0	0	0	0	0	0
	농어촌	계	5,483	1,383	509	0	2,317	857	14	403
		남	2,842	725	281	0	1,153	468	9	206
		여	2,641	658	228	0	1,164	389	5	197
대구광역시	소 계	계	42,487	10,511	6,858	793	18,354	4,205	70	1,696
		남	22,284	5,489	3,707	416	9,645	2,145	37	845
		여	20,203	5,022	3,151	377	8,709	2,060	33	851
	대도시	계	34,944	8,338	6,063	793	14,893	3,330	62	1,465
		남	18,372	4,383	3,280	416	7,815	1,704	30	744
		여	16,572	3,955	2,783	377	7,078	1,626	32	721
	중소도시	계	0	0	0	0	0	0	0	0
		남	0	0	0	0	0	0	0	0
		여	0	0	0	0	0	0	0	0
	농어촌	계	7,543	2,173	795	0	3,461	875	8	231
		남	3,912	1,106	427	0	1,830	441	7	101
		여	3,631	1,067	368	0	1,631	434	1	130
인천광역시	소 계	계	62,200	13,124	689	680	32,207	11,715	42	3,743
		남	32,369	6,923	367	360	16,721	6,041	23	1,934
		여	29,831	6,201	322	320	15,486	5,674	19	1,809
	대도시	계	61,283	12,610	689	621	31,973	11,699	42	3,649
		남	31,902	6,662	367	323	16,608	6,032	23	1,887
		여	29,381	5,948	322	298	15,365	5,667	19	1,762
	중소도시	계	0	0	0	0	0	0	0	0
		남	0	0	0	0	0	0	0	0
		여	0	0	0	0	0	0	0	0
	농어촌	계	917	514	0	59	234	16	0	94
		남	467	261	0	37	113	9	0	47
		여	450	253	0	22	121	7	0	47



2022. 12. 31. 현재 (단위 : 명)

구 분		계	설립주체별							
			국·공립 어린이집	사회복지법인 어린이집	법인·단체 등 어린이집	민간 어린이집	가정 어린이집	협동 어린이집	직장 어린이집	
광주 광역시	소 계	계	31,732	5,885	4,693	981	14,029	4,742	56	1,346
		남	16,451	3,063	2,471	528	7,271	2,436	28	654
		여	15,281	2,822	2,222	453	6,758	2,306	28	692
	대도시	계	31,517	5,885	4,572	981	13,935	4,742	56	1,346
		남	16,318	3,063	2,401	528	7,208	2,436	28	654
		여	15,199	2,822	2,171	453	6,727	2,306	28	692
	중소도시	계	0	0	0	0	0	0	0	0
		남	0	0	0	0	0	0	0	0
		여	0	0	0	0	0	0	0	0
	농어촌	계	215	0	121	0	94	0	0	0
		남	133	0	70	0	63	0	0	0
		여	82	0	51	0	31	0	0	0
대전 광역시	소 계	계	28,144	4,863	2,051	408	9,091	8,073	179	3,479
		남	14,536	2,545	1,061	222	4,720	4,128	89	1,771
		여	13,608	2,318	990	186	4,371	3,945	90	1,708
	대도시	계	28,144	4,863	2,051	408	9,091	8,073	179	3,479
		남	14,536	2,545	1,061	222	4,720	4,128	89	1,771
		여	13,608	2,318	990	186	4,371	3,945	90	1,708
	중소도시	계	0	0	0	0	0	0	0	0
		남	0	0	0	0	0	0	0	0
		여	0	0	0	0	0	0	0	0
	농어촌	계	0	0	0	0	0	0	0	0
		남	0	0	0	0	0	0	0	0
		여	0	0	0	0	0	0	0	0
울산 광역시	소 계	계	24,892	4,461	675	325	14,399	3,167	163	1,702
		남	12,912	2,293	379	166	7,386	1,646	97	945
		여	11,980	2,168	296	159	7,013	1,521	66	757
	대도시	계	20,258	3,571	276	163	11,933	2,835	163	1,317
		남	10,539	1,842	162	89	6,144	1,484	97	721
		여	9,719	1,729	114	74	5,789	1,351	66	596

2022. 12. 31. 현재 (단위 : 명)

구 분			계	설립주체별							
				국·공립 어린이집	사회복지법인 어린이집	법인·단체 등 어린이집	민간 어린이집	가정 어린이집	협동 어린이집	직장 어린이집	
울산광역시	중소도시	계	0	0	0	0	0	0	0	0	
		남	0	0	0	0	0	0	0	0	
		여	0	0	0	0	0	0	0	0	
	농어촌	계	4,634	890	399	162	2,466	332	0	385	
		남	2,373	451	217	77	1,242	162	0	224	
		여	2,261	439	182	85	1,224	170	0	161	
세종특별자치시	소 계	계	14,927	5,378	370	213	4,900	1,725	0	2,341	
		남	7,676	2,809	198	113	2,516	865	0	1,175	
		여	7,251	2,569	172	100	2,384	860	0	1,166	
	대도시	계	0	0	0	0	0	0	0	0	
		남	0	0	0	0	0	0	0	0	
		여	0	0	0	0	0	0	0	0	
	중소도시	계	12,728	5,050	0	0	3,768	1,586	0	2,324	
		남	6,529	2,653	0	0	1,909	800	0	1,167	
		여	6,199	2,397	0	0	1,859	786	0	1,157	
		농어촌	계	2,199	328	370	213	1,132	139	0	17
			남	1,147	156	198	113	607	65	0	8
			여	1,052	172	172	100	525	74	0	9
경기도	소 계	계	331,516	75,054	3,197	5,221	158,807	72,533	1,577	15,127	
		남	171,779	38,991	1,723	2,766	82,267	37,292	900	7,840	
		여	159,737	36,063	1,474	2,455	76,540	35,241	677	7,287	
	대도시	계	0	0	0	0	0	0	0	0	
		남	0	0	0	0	0	0	0	0	
		여	0	0	0	0	0	0	0	0	
	중소도시	계	258,351	65,151	1,277	3,187	111,341	64,278	1,161	11,956	
		남	133,504	33,705	680	1,662	57,617	32,985	648	6,207	
		여	124,847	31,446	597	1,525	53,724	31,293	513	5,749	
	농어촌	계	73,165	9,903	1,920	2,034	47,466	8,255	416	3,171	
		남	38,275	5,286	1,043	1,104	24,650	4,307	252	1,633	
		여	34,890	4,617	877	930	22,816	3,948	164	1,538	

2022. 12. 31. 현재 (단위 : 명)

구 분			계	설립주체별						
				국·공립 어린이집	사회복지법인 어린이집	법인·단체 등 어린이집	민간 어린이집	가정 어린이집	협동 어린이집	직장 어린이집
강원도	소 계	계	32,680	7,421	4,438	1,141	12,454	4,319	54	2,853
		남	16,823	3,879	2,293	588	6,418	2,178	28	1,439
		여	15,857	3,542	2,145	553	6,036	2,141	26	1,414
	대도시	계	0	0	0	0	0	0	0	0
		남	0	0	0	0	0	0	0	0
		여	0	0	0	0	0	0	0	0
	중소도시	계	17,462	3,942	1,576	496	6,690	3,410	7	1,341
		남	9,049	2,089	825	246	3,504	1,702	6	677
		여	8,413	1,853	751	250	3,186	1,708	1	664
	농어촌	계	15,218	3,479	2,862	645	5,764	909	47	1,512
		남	7,774	1,790	1,468	342	2,914	476	22	762
		여	7,444	1,689	1,394	303	2,850	433	25	750
충청 북도	소 계	계	38,884	6,790	5,511	1,286	18,309	5,009	29	1,950
		남	20,107	3,500	2,863	668	9,434	2,590	15	1,037
		여	18,777	3,290	2,648	618	8,875	2,419	14	913
	대도시	계	0	0	0	0	0	0	0	0
		남	0	0	0	0	0	0	0	0
		여	0	0	0	0	0	0	0	0
	중소도시	계	19,708	3,449	1,310	357	10,570	3,161	17	844
		남	10,169	1,773	680	189	5,446	1,621	9	451
		여	9,539	1,676	630	168	5,124	1,540	8	393
	농어촌	계	19,176	3,341	4,201	929	7,739	1,848	12	1,106
		남	9,938	1,727	2,183	479	3,988	969	6	586
		여	9,238	1,614	2,018	450	3,751	879	6	520
충청 남도	소 계	계	52,196	7,343	4,889	1,649	25,368	10,057	64	2,826
		남	26,982	3,814	2,571	833	13,083	5,186	32	1,463
		여	25,214	3,529	2,318	816	12,285	4,871	32	1,363
	대도시	계	0	0	0	0	0	0	0	0
		남	0	0	0	0	0	0	0	0
		여	0	0	0	0	0	0	0	0

2022. 12. 31. 현재 (단위 : 명)

구 분			계	설립주체별						
				국·공립 어린이집	사회복지법인 어린이집	법인·단체 등 어린이집	민간 어린이집	가정 어린이집	협동 어린이집	직장 어린이집
충청 남도	중소도시	계	23,110	3,215	482	467	11,584	6,509	64	789
		남	11,940	1,650	245	252	5,978	3,365	32	418
		여	11,170	1,565	237	215	5,606	3,144	32	371
	농어촌	계	29,086	4,128	4,407	1,182	13,784	3,548	0	2,037
		남	15,042	2,164	2,326	581	7,105	1,821	0	1,045
		여	14,044	1,964	2,081	601	6,679	1,727	0	992
전라 북도	소 계	계	34,789	5,900	5,542	2,945	14,816	4,470	9	1,107
		남	17,901	2,974	2,922	1,527	7,627	2,288	4	559
		여	16,888	2,926	2,620	1,418	7,189	2,182	5	548
	대도시	계	0	0	0	0	0	0	0	0
		남	0	0	0	0	0	0	0	0
		여	0	0	0	0	0	0	0	0
	중소도시	계	25,973	4,162	3,046	1,399	12,246	4,154	9	957
		남	13,300	2,140	1,570	709	6,284	2,107	4	486
		여	12,673	2,022	1,476	690	5,962	2,047	5	471
	농어촌	계	8,816	1,738	2,496	1,546	2,570	316	0	150
		남	4,601	834	1,352	818	1,343	181	0	73
		여	4,215	904	1,144	728	1,227	135	0	77
전라 남도	소 계	계	38,927	8,497	7,269	1,859	15,184	4,029	52	2,037
		남	20,125	4,473	3,824	933	7,761	2,040	31	1,063
		여	18,802	4,024	3,445	926	7,423	1,989	21	974
	대도시	계	0	0	0	0	0	0	0	0
		남	0	0	0	0	0	0	0	0
		여	0	0	0	0	0	0	0	0
	중소도시	계	21,077	3,290	2,771	452	10,302	2,720	32	1,510
		남	10,980	1,777	1,461	236	5,320	1,374	16	796
		여	10,097	1,513	1,310	216	4,982	1,346	16	714
	농어촌	계	17,850	5,207	4,498	1,407	4,882	1,309	20	527
		남	9,145	2,696	2,363	697	2,441	666	15	267
		여	8,705	2,511	2,135	710	2,441	643	5	260

2022. 12. 31. 현재 (단위 : 명)

구 분		계	설립주체별							
			국·공립 어린이집	사회복지법인 어린이집	법인·단체 등 어린이집	민간 어린이집	가정 어린이집	협동 어린이집	직장 어린이집	
경상 북도	소 계	계	48,988	7,856	3,920	1,218	26,054	6,952	46	2,942
		남	25,407	4,011	2,140	645	13,494	3,531	26	1,560
		여	23,581	3,845	1,780	573	12,560	3,421	20	1,382
	대도시	계	0	0	0	0	0	0	0	0
		남	0	0	0	0	0	0	0	0
		여	0	0	0	0	0	0	0	0
	중소도시	계	27,146	3,166	1,399	611	15,637	4,476	46	1,811
		남	14,045	1,636	767	324	8,045	2,290	26	957
		여	13,101	1,530	632	287	7,592	2,186	20	854
	농어촌	계	21,842	4,690	2,521	607	10,417	2,476	0	1,131
		남	11,362	2,375	1,373	321	5,449	1,241	0	603
		여	10,480	2,315	1,148	286	4,968	1,235	0	528
경상 남도	소 계	계	68,841	14,747	3,841	1,688	33,063	12,563	100	2,839
		남	35,816	7,683	2,002	876	17,243	6,541	65	1,406
		여	33,025	7,064	1,839	812	15,820	6,022	35	1,433
	대도시	계	0	0	0	0	0	0	0	0
		남	0	0	0	0	0	0	0	0
		여	0	0	0	0	0	0	0	0
	중소도시	계	41,818	8,874	1,487	795	19,856	8,541	0	2,265
		남	21,809	4,626	785	413	10,451	4,430	0	1,104
		여	20,009	4,248	702	382	9,405	4,111	0	1,161
	농어촌	계	27,023	5,873	2,354	893	13,207	4,022	100	574
		남	14,007	3,057	1,217	463	6,792	2,111	65	302
		여	13,016	2,816	1,137	430	6,415	1,911	35	272
제주도	소 계	계	20,970	2,239	5,358	2,280	8,652	1,446	0	995
		남	10,855	1,158	2,771	1,185	4,500	730	0	511
		여	10,115	1,081	2,587	1,095	4,152	716	0	484
	대도시	계	0	0	0	0	0	0	0	0
		남	0	0	0	0	0	0	0	0
		여	0	0	0	0	0	0	0	0

2022. 12. 31. 현재 (단위 : 명)

구 분		계	설립주체별							
			국·공립 어린이집	사회복지법인 어린이집	법인·단체 등 어린이집	민간 어린이집	가정 어린이집	협동 어린이집	직장 어린이집	
제주도	중소도시	계	3,032	228	123	406	1,686	415	0	174
		남	1,545	112	62	204	860	218	0	89
		여	1,487	116	61	202	826	197	0	85
	농어촌	계	17,938	2,011	5,235	1,874	6,966	1,031	0	821
		남	9,310	1,046	2,709	981	3,640	512	0	422
		여	8,628	965	2,526	893	3,326	519	0	399

I-3. 연령별 보육아동 현황

2022. 12. 31. 현재 (단위 : 명)

구 분		설립주체별								
		계	국·공립 어린이집	사회복지법인 어린이집	법인·단체 등 어린이집	민간 어린이집	가정 어린이집	협동 어린이집	직장 어린이집	
전국	계	계	1,095,450	276,670	64,503	27,743	477,628	184,053	3,203	61,650
		남	567,995	143,794	34,075	14,463	247,414	94,644	1,786	31,819
		여	527,455	132,876	30,428	13,280	230,214	89,409	1,417	29,831
	만0세	계	126,606	21,522	3,603	1,393	40,747	56,025	110	3,206
		남	66,317	11,299	1,847	737	21,474	29,280	55	1,625
		여	60,289	10,223	1,756	656	19,273	26,745	55	1,581
	만1세	계	239,157	56,171	9,528	3,786	88,140	68,929	358	12,245
		남	122,946	28,830	4,905	1,986	45,485	35,226	201	6,313
		여	116,211	27,341	4,623	1,800	42,655	33,703	157	5,932
	만2세	계	285,937	71,160	14,104	5,907	121,627	58,018	676	14,445
		남	146,941	36,777	7,322	3,060	62,393	29,533	365	7,491
		여	138,996	34,383	6,782	2,847	59,234	28,485	311	6,954
	만3세	계	165,335	48,501	12,855	5,577	84,600	572	690	12,540
		남	86,367	25,387	6,871	2,877	44,003	313	378	6,538
		여	78,968	23,114	5,984	2,700	40,597	259	312	6,002
	만4세	계	135,413	39,099	11,135	5,100	69,089	250	678	10,062
		남	70,834	20,470	5,919	2,671	36,064	132	418	5,160
		여	64,579	18,629	5,216	2,429	33,025	118	260	4,902
	만5세	계	138,322	39,191	11,489	5,340	72,338	239	688	9,037
		남	71,704	20,379	6,004	2,807	37,372	146	367	4,629
		여	66,618	18,812	5,485	2,533	34,966	93	321	4,408
	만6세 이상	계	4,680	1,026	1,789	640	1,087	20	3	115
		남	2,886	652	1,207	325	623	14	2	63
		여	1,794	374	582	315	464	6	1	52
서울 특별시	소 계	계	167,427	81,969	991	3,404	47,079	21,258	597	12,129
		남	86,968	42,587	529	1,775	24,485	10,991	320	6,281
		여	80,459	39,382	462	1,629	22,594	10,267	277	5,848

2022. 12. 31. 현재 (단위 : 명)

구 분			설립주체별							
			계	국·공립 어린이집	사회복지법인 어린이집	법인·단체 등 어린이집	민간 어린이집	가정 어린이집	협동 어린이집	직장 어린이집
서울 특별시	만0세	계	19,768	7,582	38	174	4,463	6,990	20	501
		남	10,297	3,974	10	87	2,307	3,646	10	263
		여	9,471	3,608	28	87	2,156	3,344	10	238
	만1세	계	36,773	16,814	108	505	8,595	7,877	87	2,787
		남	18,943	8,704	53	270	4,432	4,012	46	1,426
		여	17,830	8,110	55	235	4,163	3,865	41	1,361
	만2세	계	42,724	20,812	190	672	11,536	6,297	146	3,071
		남	22,279	10,852	111	356	6,005	3,284	74	1,597
		여	20,445	9,960	79	316	5,531	3,013	72	1,474
	만3세	계	24,994	13,525	198	573	8,063	46	122	2,467
		남	13,091	7,060	119	294	4,244	23	55	1,296
		여	11,903	6,465	79	279	3,819	23	67	1,171
	만4세	계	20,503	11,055	199	479	6,782	28	121	1,839
		남	10,654	5,717	99	270	3,524	17	72	955
		여	9,849	5,338	100	209	3,258	11	49	884
	만5세	계	21,473	11,755	225	562	7,397	15	99	1,420
		남	11,047	6,027	116	277	3,840	5	62	720
		여	10,426	5,728	109	285	3,557	10	37	700
	만6세 이상	계	1,192	426	33	439	243	5	2	44
		남	657	253	21	221	133	4	1	24
		여	535	173	12	218	110	1	1	20
부산 광역시	소 계	계	55,850	14,632	4,211	1,652	24,862	7,790	165	2,538
		남	29,004	7,602	2,254	862	12,843	4,016	91	1,336
		여	26,846	7,030	1,957	790	12,019	3,774	74	1,202
	만0세	계	5,602	773	165	60	2,298	2,192	3	111
		남	2,920	434	88	36	1,168	1,140	2	52
		여	2,682	339	77	24	1,130	1,052	1	59
	만1세	계	13,047	3,132	635	153	5,704	2,935	32	456
		남	6,762	1,587	315	84	2,993	1,517	18	248
		여	6,285	1,545	320	69	2,711	1,418	14	208



1. 어린이집 설치·운영 현황

2022. 12. 31. 현재 (단위 : 명)

구 분			설립주체별							
			계	국·공립 어린이집	사회복지법인 어린이집	법인·단체 등 어린이집	민간 어린이집	가정 어린이집	협동 어린이집	직장 어린이집
부산 광역시	만2세	계	16,011	4,098	1,062	383	7,262	2,626	41	539
		남	8,160	2,087	562	190	3,669	1,337	21	294
		여	7,851	2,011	500	193	3,593	1,289	20	245
	만3세	계	8,455	2,611	883	355	4,044	15	29	518
		남	4,472	1,390	474	188	2,112	9	18	281
		여	3,983	1,221	409	167	1,932	6	11	237
	만4세	계	6,043	1,982	643	323	2,584	13	31	467
		남	3,191	1,037	360	166	1,352	8	19	249
		여	2,852	945	283	157	1,232	5	12	218
	만5세	계	6,438	2,024	661	378	2,890	9	29	447
		남	3,328	1,060	343	198	1,497	5	13	212
		여	3,110	964	318	180	1,393	4	16	235
	만6세 이상	계	254	12	162	0	80	0	0	0
		남	171	7	112	0	52	0	0	0
		여	83	5	50	0	28	0	0	0
대구 광역시	소 계	계	42,487	10,511	6,858	793	18,354	4,205	70	1,696
		남	22,284	5,489	3,707	416	9,645	2,145	37	845
		여	20,203	5,022	3,151	377	8,709	2,060	33	851
	만0세	계	4,773	979	362	44	2,011	1,253	0	124
		남	2,513	505	178	22	1,073	665	0	70
		여	2,260	474	184	22	938	588	0	54
	만1세	계	10,451	3,131	1,070	92	4,309	1,500	8	341
		남	5,369	1,613	563	42	2,226	769	5	151
		여	5,082	1,518	507	50	2,083	731	3	190
	만2세	계	12,999	3,675	1,727	211	5,585	1,358	12	431
		남	6,791	1,934	903	111	2,955	659	6	223
		여	6,208	1,741	824	100	2,630	699	6	208
	만3세	계	6,650	1,538	1,476	168	3,081	54	18	315
		남	3,490	800	813	97	1,583	29	8	160
		여	3,160	738	663	71	1,498	25	10	155

2022. 12. 31. 현재 (단위 : 명)

구 분		설립주체별								
		계	국·공립 어린이집	사회복지법인 어린이집	법인·단체 등 어린이집	민간 어린이집	가정 어린이집	협동 어린이집	직장 어린이집	
대구 광역시	만4세	계	3,526	612	911	102	1,636	16	15	234
		남	1,901	320	506	54	890	8	12	111
		여	1,625	292	405	48	746	8	3	123
	만5세	계	3,720	554	1,023	139	1,720	24	17	243
		남	1,986	300	561	68	911	15	6	125
		여	1,734	254	462	71	809	9	11	118
	만6세 이상	계	368	22	289	37	12	0	0	8
		남	234	17	183	22	7	0	0	5
		여	134	5	106	15	5	0	0	3
인천 광역시	소 계	계	62,200	13,124	689	680	32,207	11,715	42	3,743
		남	32,369	6,923	367	360	16,721	6,041	23	1,934
		여	29,831	6,201	322	320	15,486	5,674	19	1,809
	만0세	계	6,976	1,009	34	23	2,220	3,407	0	283
		남	3,696	548	16	12	1,180	1,792	0	148
		여	3,280	461	18	11	1,040	1,615	0	135
	만1세	계	14,071	2,800	133	107	5,796	4,444	4	787
		남	7,266	1,462	68	57	3,006	2,257	2	414
		여	6,805	1,338	65	50	2,790	2,187	2	373
	만2세	계	17,127	3,634	137	182	8,440	3,823	12	899
		남	8,830	1,883	73	104	4,338	1,969	6	457
		여	8,297	1,751	64	78	4,102	1,854	6	442
	만3세	계	9,373	2,463	135	138	5,897	16	12	712
		남	4,933	1,320	69	68	3,090	9	9	368
		여	4,440	1,143	66	70	2,807	7	3	344
	만4세	계	7,164	1,672	118	97	4,695	12	4	566
		남	3,789	887	66	53	2,503	6	3	271
		여	3,375	785	52	44	2,192	6	1	295
	만5세	계	7,413	1,535	131	103	5,135	13	10	486
		남	3,819	816	74	52	2,595	8	3	271
		여	3,594	719	57	51	2,540	5	7	215

2022. 12. 31. 현재 (단위 : 명)

구 분			설립주체별							
			계	국·공립 어린이집	사회복지법인 어린이집	법인·단체 등 어린이집	민간 어린이집	가정 어린이집	협동 어린이집	직장 어린이집
인천 광역시	만6세 이상	계	76	11	1	30	24	0	0	10
		남	36	7	1	14	9	0	0	5
		여	40	4	0	16	15	0	0	5
광주 광역시	소 계	계	31,732	5,885	4,693	981	14,029	4,742	56	1,346
		남	16,451	3,063	2,471	528	7,271	2,436	28	654
		여	15,281	2,822	2,222	453	6,758	2,306	28	692
	만0세	계	4,391	771	364	42	1,629	1,503	8	74
		남	2,306	410	198	21	878	770	4	25
		여	2,085	361	166	21	751	733	4	49
	만1세	계	7,647	1,638	802	176	3,177	1,622	11	221
		남	3,885	828	389	89	1,640	827	5	107
		여	3,762	810	413	87	1,537	795	6	114
	만2세	계	9,024	1,717	1,283	238	3,905	1,570	14	297
		남	4,549	870	653	120	1,944	809	9	144
		여	4,475	847	630	118	1,961	761	5	153
	만3세	계	3,993	658	855	166	2,007	32	8	267
		남	2,137	343	481	89	1,063	18	4	139
		여	1,856	315	374	77	944	14	4	128
	만4세	계	3,125	505	608	165	1,597	8	6	236
		남	1,692	273	335	92	865	6	3	118
		여	1,433	232	273	73	732	2	3	118
	만5세	계	3,277	528	624	193	1,665	7	9	251
		남	1,695	292	307	117	849	6	3	121
		여	1,582	236	317	76	816	1	6	130
만6세 이상	계	275	68	157	1	49	0	0	0	
	남	187	47	108	0	32	0	0	0	
	여	88	21	49	1	17	0	0	0	
대전 광역시	소 계	계	28,144	4,863	2,051	408	9,091	8,073	179	3,479
		남	14,536	2,545	1,061	222	4,720	4,128	89	1,771
		여	13,608	2,318	990	186	4,371	3,945	90	1,708

2022. 12. 31. 현재 (단위 : 명)

구 분			설립주체별								
			계	국·공립 어린이집	사회복지법인 어린이집	법인·단체 등 어린이집	민간 어린이집	가정 어린이집	협동 어린이집	직장 어린이집	
대전 광역시	만0세	계	3,869	416	109	14	961	2,209	21	139	
		남	2,027	219	60	8	517	1,152	7	64	
		여	1,842	197	49	6	444	1,057	14	75	
	만1세	계	7,063	1,131	355	77	1,947	2,892	19	642	
		남	3,693	583	189	47	1,017	1,506	11	340	
		여	3,370	548	166	30	930	1,386	8	302	
	만2세	계	8,337	1,520	516	104	2,426	2,933	18	820	
		남	4,172	776	248	54	1,228	1,445	9	412	
		여	4,165	744	268	50	1,198	1,488	9	408	
	만3세	계	3,448	699	391	71	1,502	24	39	722	
		남	1,833	386	205	37	801	18	17	369	
		여	1,615	313	186	34	701	6	22	353	
	만4세	계	2,652	545	302	68	1,067	9	40	621	
		남	1,352	279	156	36	548	4	22	307	
		여	1,300	266	146	32	519	5	18	314	
	만5세	계	2,693	532	331	74	1,173	6	42	535	
		남	1,410	287	181	40	597	3	23	279	
		여	1,283	245	150	34	576	3	19	256	
	만6세 이상	계	82	20	47	0	15	0	0	0	
		남	49	15	22	0	12	0	0	0	
		여	33	5	25	0	3	0	0	0	
	울산 광역시	소 계	계	24,892	4,461	675	325	14,399	3,167	163	1,702
			남	12,912	2,293	379	166	7,386	1,646	97	945
			여	11,980	2,168	296	159	7,013	1,521	66	757
만0세		계	2,623	379	55	7	1,185	883	6	108	
		남	1,368	181	31	5	606	476	3	66	
		여	1,255	198	24	2	579	407	3	42	
만1세		계	5,621	1,124	97	40	2,775	1,185	27	373	
		남	2,839	549	53	12	1,385	630	17	193	
		여	2,782	575	44	28	1,390	555	10	180	

2022. 12. 31. 현재 (단위 : 명)

구 분			설립주체별							
			계	국·공립 어린이집	사회복지법인 어린이집	법인·단체 등 어린이집	민간 어린이집	가정 어린이집	협동 어린이집	직장 어린이집
울산 광역시	만2세	계	6,859	1,356	162	53	3,759	1,071	36	422
		남	3,513	685	95	21	1,923	527	20	242
		여	3,346	671	67	32	1,836	544	16	180
	만3세	계	3,773	639	120	69	2,552	19	35	339
		남	1,966	335	61	41	1,314	10	20	185
		여	1,807	304	59	28	1,238	9	15	154
	만4세	계	2,902	453	68	66	2,050	6	24	235
		남	1,536	255	42	35	1,056	2	17	129
		여	1,366	198	26	31	994	4	7	106
	만5세	계	2,925	463	73	81	2,055	3	35	215
		남	1,564	255	34	47	1,085	1	20	122
		여	1,361	208	39	34	970	2	15	93
	만6세 이상	계	189	47	100	9	23	0	0	10
		남	126	33	63	5	17	0	0	8
		여	63	14	37	4	6	0	0	2
세종 특별 자치시	소 계	계	14,927	5,378	370	213	4,900	1,725	0	2,341
		남	7,676	2,809	198	113	2,516	865	0	1,175
		여	7,251	2,569	172	100	2,384	860	0	1,166
	만0세	계	1,655	516	18	0	370	583	0	168
		남	871	273	6	0	205	307	0	80
		여	784	243	12	0	165	276	0	88
	만1세	계	3,124	1,392	33	26	676	633	0	364
		남	1,609	725	18	14	351	317	0	184
		여	1,515	667	15	12	325	316	0	180
	만2세	계	3,784	1,643	77	42	1,051	509	0	462
		남	1,924	864	42	20	524	241	0	233
		여	1,860	779	35	22	527	268	0	229
	만3세	계	2,458	804	77	46	1,046	0	0	485
		남	1,284	429	44	24	547	0	0	240
		여	1,174	375	33	22	499	0	0	245

2022. 12. 31. 현재 (단위 : 명)

구 분			설립주체별							
			계	국·공립 어린이집	사회복지법인 어린이집	법인·단체 등 어린이집	민간 어린이집	가정 어린이집	협동 어린이집	직장 어린이집
세종 특별 자치시	만4세	계	2,039	547	72	42	949	0	0	429
		남	1,028	279	38	23	475	0	0	213
		여	1,011	268	34	19	474	0	0	216
	만5세	계	1,864	476	91	57	808	0	0	432
		남	957	239	48	32	414	0	0	224
		여	907	237	43	25	394	0	0	208
	만6세 이상	계	3	0	2	0	0	0	0	1
		남	3	0	2	0	0	0	0	1
		여	0	0	0	0	0	0	0	0
경기도	소 계	계	331,516	75,054	3,197	5,221	158,807	72,533	1,577	15,127
		남	171,779	38,991	1,723	2,766	82,267	37,292	900	7,840
		여	159,737	36,063	1,474	2,455	76,540	35,241	677	7,287
	만0세	계	38,455	4,634	80	156	10,529	22,234	36	786
		남	20,172	2,471	41	79	5,554	11,618	18	391
		여	18,283	2,163	39	77	4,975	10,616	18	395
	만1세	계	70,458	12,628	371	589	25,896	27,810	136	3,028
		남	36,019	6,408	199	300	13,312	14,157	75	1,568
		여	34,439	6,220	172	289	12,584	13,653	61	1,460
	만2세	계	84,399	17,397	668	1,076	39,273	22,111	314	3,560
		남	43,379	8,926	332	565	20,198	11,309	174	1,875
		여	41,020	8,471	336	511	19,075	10,802	140	1,685
	만3세	계	50,526	14,706	710	1,100	30,394	189	365	3,062
		남	26,380	7,665	388	599	15,813	96	213	1,606
		여	24,146	7,041	322	501	14,581	93	152	1,456
	만4세	계	42,960	12,838	640	1,119	25,505	92	364	2,402
		남	22,514	6,755	379	592	13,274	44	230	1,240
		여	20,446	6,083	261	527	12,231	48	134	1,162
	만5세	계	44,234	12,671	650	1,175	27,009	89	361	2,279
		남	23,003	6,645	331	625	13,998	61	189	1,154
		여	21,231	6,026	319	550	13,011	28	172	1,125

2022. 12. 31. 현재 (단위 : 명)

구 분			설립주체별							
			계	국·공립 어린이집	사회복지법인 어린이집	법인·단체 등 어린이집	민간 어린이집	가정 어린이집	협동 어린이집	직장 어린이집
경기도	만6세 이상	계	484	180	78	6	201	8	1	10
		남	312	121	53	6	118	7	1	6
		여	172	59	25	0	83	1	0	4
강원도	소 계	계	32,680	7,421	4,438	1,141	12,454	4,319	54	2,853
		남	16,823	3,879	2,293	588	6,418	2,178	28	1,439
		여	15,857	3,542	2,145	553	6,036	2,141	26	1,414
	만0세	계	3,524	484	219	51	1,329	1,297	0	144
		남	1,822	242	111	23	707	668	0	71
		여	1,702	242	108	28	622	629	0	73
	만1세	계	6,939	1,394	668	158	2,542	1,600	7	570
		남	3,531	732	342	64	1,312	787	4	290
		여	3,408	662	326	94	1,230	813	3	280
	만2세	계	8,032	1,762	890	211	3,122	1,395	8	644
		남	4,134	927	446	111	1,603	705	3	339
		여	3,898	835	444	100	1,519	690	5	305
	만3세	계	5,279	1,420	893	243	2,117	17	11	578
		남	2,688	718	463	129	1,075	11	6	286
		여	2,591	702	430	114	1,042	6	5	292
	만4세	계	4,399	1,205	809	242	1,627	4	12	500
		남	2,295	648	415	130	847	3	7	245
		여	2,104	557	394	112	780	1	5	255
	만5세	계	4,404	1,154	914	225	1,698	6	16	391
		남	2,288	610	482	123	865	4	8	196
		여	2,116	544	432	102	833	2	8	195
만6세 이상	계	103	2	45	11	19	0	0	26	
	남	65	2	34	8	9	0	0	12	
	여	38	0	11	3	10	0	0	14	
충청 북도	소 계	계	38,884	6,790	5,511	1,286	18,309	5,009	29	1,950
		남	20,107	3,500	2,863	668	9,434	2,590	15	1,037
		여	18,777	3,290	2,648	618	8,875	2,419	14	913

2022. 12. 31. 현재 (단위 : 명)

구 분			설립주체별								
			계	국·공립 어린이집	사회복지법인 어린이집	법인·단체 등 어린이집	민간 어린이집	가정 어린이집	협동 어린이집	직장 어린이집	
충청 북도	만0세	계	4,062	519	257	64	1,612	1,482	1	127	
		남	2,109	258	123	33	843	777	0	75	
		여	1,953	261	134	31	769	705	1	52	
	만1세	계	7,814	1,405	758	145	3,267	1,956	6	277	
		남	4,045	697	387	77	1,720	1,012	4	148	
		여	3,769	708	371	68	1,547	944	2	129	
	만2세	계	9,072	1,618	1,061	255	4,190	1,540	11	397	
		남	4,699	837	581	137	2,133	785	6	220	
		여	4,373	781	480	118	2,057	755	5	177	
	만3세	계	6,172	1,169	1,113	267	3,199	14	1	409	
		남	3,191	598	578	134	1,674	5	1	201	
		여	2,981	571	535	133	1,525	9	0	208	
	만4세	계	5,730	1,006	1,099	277	2,951	8	4	385	
		남	2,913	535	549	145	1,481	4	2	197	
		여	2,817	471	550	132	1,470	4	2	188	
	만5세	계	5,988	1,073	1,188	276	3,086	9	6	350	
		남	3,118	575	619	141	1,580	7	2	194	
		여	2,870	498	569	135	1,506	2	4	156	
	만6세 이상	계	46	0	35	2	4	0	0	5	
		남	32	0	26	1	3	0	0	2	
		여	14	0	9	1	1	0	0	3	
	충청 남도	소 계	계	52,196	7,343	4,889	1,649	25,368	10,057	64	2,826
			남	26,982	3,814	2,571	833	13,083	5,186	32	1,463
			여	25,214	3,529	2,318	816	12,285	4,871	32	1,363
만0세		계	5,651	453	288	120	1,601	3,019	3	167	
		남	3,012	230	156	66	863	1,612	1	84	
		여	2,639	223	132	54	738	1,407	2	83	
만1세		계	10,764	1,544	713	244	3,810	3,913	5	535	
		남	5,577	812	368	111	1,999	2,013	2	272	
		여	5,187	732	345	133	1,811	1,900	3	263	



2022. 12. 31. 현재 (단위 : 명)

구 분			설립주체별							
			계	국·공립 어린이집	사회복지법인 어린이집	법인·단체 등 어린이집	민간 어린이집	가정 어린이집	협동 어린이집	직장 어린이집
충청 남도	만2세	계	12,834	1,960	969	355	5,821	3,101	12	616
		남	6,557	999	523	189	2,977	1,551	7	311
		여	6,277	961	446	166	2,844	1,550	5	305
	만3세	계	8,210	1,406	930	342	4,932	12	12	576
		남	4,208	742	501	154	2,505	8	5	293
		여	4,002	664	429	188	2,427	4	7	283
	만4세	계	7,355	1,056	917	288	4,585	5	15	489
		남	3,790	558	468	136	2,373	0	9	246
		여	3,565	498	449	152	2,212	5	6	243
	만5세	계	7,270	902	1,016	300	4,587	6	17	442
		남	3,757	457	515	177	2,342	1	8	257
		여	3,513	445	501	123	2,245	5	9	185
	만6세 이상	계	112	22	56	0	32	1	0	1
		남	81	16	40	0	24	1	0	0
		여	31	6	16	0	8	0	0	1
전라 북도	소 계	계	34,789	5,900	5,542	2,945	14,816	4,470	9	1,107
		남	17,901	2,974	2,922	1,527	7,627	2,288	4	559
		여	16,888	2,926	2,620	1,418	7,189	2,182	5	548
	만0세	계	4,424	561	329	214	1,834	1,431	1	54
		남	2,290	284	170	116	962	737	0	21
		여	2,134	277	159	98	872	694	1	33
	만1세	계	7,410	1,275	803	436	3,119	1,567	2	208
		남	3,800	638	397	245	1,604	806	1	109
		여	3,610	637	406	191	1,515	761	1	99
	만2세	계	8,654	1,515	1,103	601	3,762	1,443	0	230
		남	4,426	768	581	299	1,936	730	0	112
		여	4,228	747	522	302	1,826	713	0	118
	만3세	계	4,635	965	990	534	1,904	14	2	226
		남	2,374	494	530	259	963	9	1	118
		여	2,261	471	460	275	941	5	1	108

2022. 12. 31. 현재 (단위 : 명)

구 분		설립주체별								
		계	국·공립 어린이집	사회복지법인 어린이집	법인·단체 등 어린이집	민간 어린이집	가정 어린이집	협동 어린이집	직장 어린이집	
전라 북도	만4세	계	4,550	822	991	546	1,996	4	3	188
		남	2,344	401	510	292	1,037	2	1	101
		여	2,206	421	481	254	959	2	2	87
	만5세	계	4,708	760	1,127	557	2,051	11	1	201
		남	2,431	387	600	291	1,050	4	1	98
		여	2,277	373	527	266	1,001	7	0	103
	만6세 이상	계	408	2	199	57	150	0	0	0
		남	236	2	134	25	75	0	0	0
		여	172	0	65	32	75	0	0	0
전라 남도	소 계	계	38,927	8,497	7,269	1,859	15,184	4,029	52	2,037
		남	20,125	4,473	3,824	933	7,761	2,040	31	1,063
		여	18,802	4,024	3,445	926	7,423	1,989	21	974
	만0세	계	4,302	711	566	123	1,538	1,241	5	118
		남	2,239	370	301	69	792	648	4	55
		여	2,063	341	265	54	746	593	1	63
	만1세	계	7,859	1,708	1,179	271	2,858	1,471	1	371
		남	4,044	912	605	141	1,460	744	1	181
		여	3,815	796	574	130	1,398	727	0	190
	만2세	계	9,447	2,045	1,501	392	3,712	1,296	10	491
		남	4,837	1,075	763	202	1,887	637	8	265
		여	4,610	970	738	190	1,825	659	2	226
	만3세	계	5,858	1,414	1,302	340	2,369	5	12	416
		남	3,006	739	687	163	1,180	4	5	228
		여	2,852	675	615	177	1,189	1	7	188
	만4세	계	5,484	1,265	1,302	338	2,217	7	9	346
		남	2,889	670	697	161	1,165	4	7	185
		여	2,595	595	605	177	1,052	3	2	161
	만5세	계	5,767	1,325	1,291	394	2,439	8	15	295
		남	2,980	694	683	197	1,248	3	6	149
		여	2,787	631	608	197	1,191	5	9	146

2022. 12. 31. 현재 (단위 : 명)

구 분			설립주체별							
			계	국·공립 어린이집	사회복지법인 어린이집	법인·단체 등 어린이집	민간 어린이집	가정 어린이집	협동 어린이집	직장 어린이집
전라 남도	만6세 이상	계	210	29	128	1	51	1	0	0
		남	130	13	88	0	29	0	0	0
		여	80	16	40	1	22	1	0	0
경상 북도	소 계	계	48,988	7,856	3,920	1,218	26,054	6,952	46	2,942
		남	25,407	4,011	2,140	645	13,494	3,531	26	1,560
		여	23,581	3,845	1,780	573	12,560	3,421	20	1,382
	만0세	계	5,916	556	170	76	2,912	2,079	3	120
		남	3,034	281	88	38	1,490	1,073	3	61
		여	2,882	275	82	38	1,422	1,006	0	59
	만1세	계	11,107	1,599	545	217	5,621	2,545	1	579
		남	5,701	790	287	118	2,900	1,296	0	310
		여	5,406	809	258	99	2,721	1,249	1	269
	만2세	계	13,501	2,123	800	329	7,222	2,303	16	708
		남	6,929	1,098	416	181	3,703	1,148	8	375
		여	6,572	1,025	384	148	3,519	1,155	8	333
	만3세	계	7,296	1,405	742	280	4,211	24	7	627
		남	3,863	736	400	140	2,222	14	5	346
		여	3,433	669	342	140	1,989	10	2	281
	만4세	계	5,401	1,081	688	166	2,975	1	12	478
		남	2,874	553	379	92	1,581	0	4	265
		여	2,527	528	309	74	1,394	1	8	213
	만5세	계	5,405	1,068	712	146	3,042	0	7	430
		남	2,750	533	377	74	1,557	0	6	203
		여	2,655	535	335	72	1,485	0	1	227
만6세 이상	계	362	24	263	4	71	0	0	0	
	남	256	20	193	2	41	0	0	0	
	여	106	4	70	2	30	0	0	0	
경상 남도	소 계	계	68,841	14,747	3,841	1,688	33,063	12,563	100	2,839
		남	35,816	7,683	2,002	876	17,243	6,541	65	1,406
		여	33,025	7,064	1,839	812	15,820	6,022	35	1,433

2022. 12. 31. 현재 (단위 : 명)

구 분		설립주체별									
		계	국·공립 어린이집	사회복지법인 어린이집	법인·단체 등 어린이집	민간 어린이집	가정 어린이집	협동 어린이집	직장 어린이집		
경상 남도	만0세	계	8,292	1,051	240	77	3,237	3,555	3	129	
		남	4,436	562	120	42	1,772	1,868	3	69	
		여	3,856	489	120	35	1,465	1,687	0	60	
	만1세	계	15,156	3,058	499	204	6,443	4,427	12	513	
		남	7,834	1,601	264	119	3,287	2,292	10	261	
		여	7,322	1,457	235	85	3,156	2,135	2	252	
	만2세	계	18,518	3,763	766	332	8,597	4,415	26	619	
		남	9,430	1,919	391	165	4,374	2,282	14	285	
		여	9,088	1,844	375	167	4,223	2,133	12	334	
	만3세	계	9,836	2,532	781	340	5,475	91	17	600	
		남	5,194	1,353	412	187	2,878	50	11	303	
		여	4,642	1,179	369	153	2,597	41	6	297	
	만4세	계	7,908	2,012	679	316	4,380	37	18	466	
		남	4,163	1,060	340	158	2,332	24	10	239	
		여	3,745	952	339	158	2,048	13	8	227	
	만5세	계	8,690	2,188	737	377	4,819	33	24	512	
		남	4,495	1,101	381	185	2,539	23	17	249	
		여	4,195	1,087	356	192	2,280	10	7	263	
	만6세 이상	계	441	143	139	42	112	5	0	0	
		남	264	87	94	20	61	2	0	0	
		여	177	56	45	22	51	3	0	0	
	제주도	소 계	계	20,970	2,239	5,358	2,280	8,652	1,446	0	995
			남	10,855	1,158	2,771	1,185	4,500	730	0	511
			여	10,115	1,081	2,587	1,095	4,152	716	0	484
만0세		계	2,323	128	309	148	1,018	667	0	53	
		남	1,205	57	150	80	557	331	0	30	
		여	1,118	71	159	68	461	336	0	23	
만1세		계	3,853	398	759	346	1,605	552	0	193	
		남	2,029	189	408	196	841	284	0	111	
		여	1,824	209	351	150	764	268	0	82	

2022. 12. 31. 현재 (단위 : 명)

구 분		설립주체별								
		계	국·공립 어린이집	사회복지법인 어린이집	법인·단체 등 어린이집	민간 어린이집	가정 어린이집	협동 어린이집	직장 어린이집	
제주도	만2세	계	4,615	522	1,192	471	1,964	227	0	239
		남	2,332	277	602	235	996	115	0	107
		여	2,283	245	590	236	968	112	0	132
	만3세	계	4,379	547	1,259	545	1,807	0	0	221
		남	2,257	279	646	274	939	0	0	119
		여	2,122	268	613	271	868	0	0	102
	만4세	계	3,672	443	1,089	466	1,493	0	0	181
		남	1,909	243	580	236	761	0	0	89
		여	1,763	200	509	230	732	0	0	92
	만5세	계	2,053	183	695	303	764	0	0	108
		남	1,076	101	352	163	405	0	0	55
		여	977	82	343	140	359	0	0	53
	만6세 이상	계	75	18	55	1	1	0	0	0
		남	47	12	33	1	1	0	0	0
		여	28	6	22	0	0	0	0	0

\* 아동연령 : 보육연령 기준

### I-4. 다문화 아동 어린이집 이용현황

#### 가. 지역유형별 다문화아동 자원 어린이집 현황

2022. 12. 31. 현재 (단위 : 명)

구 분		총 계	국·공립 어린이집	사회복지법인 어린이집	법인·단체 등 어린이집	민간 어린이집	가정 어린이집	협동 어린이집	직장 어린이집
계	소 계	13,385	3,234	946	435	5,600	2,939	18	213
	대도시	4,565	1,460	208	94	1,830	874	7	92
	중소도시	5,191	1,019	192	102	2,270	1,524	8	76
	농어촌	3,629	755	546	239	1,500	541	3	45
서울특별시	소 계	1,900	935	17	45	606	251	3	43
	대도시	1,900	935	17	45	606	251	3	43
	중소도시	0	0	0	0	0	0	0	0
	농어촌	0	0	0	0	0	0	0	0
부산광역시	소 계	622	148	42	18	263	143	0	8
	대도시	567	132	38	18	242	131	0	6
	중소도시	0	0	0	0	0	0	0	0
	농어촌	55	16	4	0	21	12	0	2
대구광역시	소 계	482	103	69	8	211	83	1	7
	대도시	401	83	61	8	176	66	1	6
	중소도시	0	0	0	0	0	0	0	0
	농어촌	81	20	8	0	35	17	0	1
인천광역시	소 계	780	166	9	7	398	180	0	20
	대도시	765	155	9	6	396	179	0	20
	중소도시	0	0	0	0	0	0	0	0
	농어촌	15	11	0	1	2	1	0	0
광주광역시	소 계	377	70	51	11	157	85	0	3
	대도시	373	70	48	11	156	85	0	3
	중소도시	0	0	0	0	0	0	0	0
	농어촌	4	0	3	0	1	0	0	0

2022. 12. 31. 현재 (단위 : 명)

구 분		총 계	국·공립 어린이집	사회복지법인 어린이집	법인·단체 등 어린이집	민간 어린이집	가정 어린이집	협동 어린이집	직장 어린이집
대전광역시	소 계	358	58	32	6	133	116	1	12
	대도시	358	58	32	6	133	116	1	12
	중소도시	0	0	0	0	0	0	0	0
	농어촌	0	0	0	0	0	0	0	0
울산광역시	소 계	264	38	6	3	151	60	2	4
	대도시	201	27	3	0	121	46	2	2
	중소도시	0	0	0	0	0	0	0	0
	농어촌	63	11	3	3	30	14	0	2
세종특별 자치시	소 계	78	26	7	2	24	16	0	3
	대도시	0	0	0	0	0	0	0	0
	중소도시	50	22	0	0	16	10	0	2
	농어촌	28	4	7	2	8	6	0	1
경기도	소 계	3,667	797	42	62	1,702	1,011	9	44
	대도시	0	0	0	0	0	0	0	0
	중소도시	2,745	642	16	36	1,174	838	6	33
	농어촌	922	155	26	26	528	173	3	11
강원도	소 계	439	91	79	27	155	78	0	9
	대도시	0	0	0	0	0	0	0	0
	중소도시	232	42	23	9	84	68	0	6
	농어촌	207	49	56	18	71	10	0	3
충청북도	소 계	485	88	84	18	206	80	0	9
	대도시	0	0	0	0	0	0	0	0
	중소도시	236	40	14	2	124	50	0	6
	농어촌	249	48	70	16	82	30	0	3

2022. 12. 31. 현재 (단위 : 명)

구 분		총 계	국·공립 어린이집	사회복지법인 어린이집	법인·단체 등 어린이집	민간 어린이집	가정 어린이집	협동 어린이집	직장 어린이집
충청남도	소 계	730	108	97	28	302	185	1	9
	대도시	0	0	0	0	0	0	0	0
	중소도시	278	35	9	7	124	101	1	1
	농어촌	452	73	88	21	178	84	0	8
전라북도	소 계	567	84	106	68	177	128	0	4
	대도시	0	0	0	0	0	0	0	0
	중소도시	373	54	43	24	136	113	0	3
	농어촌	194	30	63	44	41	15	0	1
전라남도	소 계	565	133	133	41	167	83	0	8
	대도시	0	0	0	0	0	0	0	0
	중소도시	241	41	41	4	102	47	0	6
	농어촌	324	92	92	37	65	36	0	2
경상북도	소 계	804	156	61	29	383	163	1	11
	대도시	0	0	0	0	0	0	0	0
	중소도시	397	37	24	8	210	110	1	7
	농어촌	407	119	37	21	173	53	0	4
경상남도	소 계	973	199	55	27	442	238	0	12
	대도시	0	0	0	0	0	0	0	0
	중소도시	594	103	20	8	277	175	0	11
	농어촌	379	96	35	19	165	63	0	1
제주도	소 계	294	34	56	35	123	39	0	7
	대도시	0	0	0	0	0	0	0	0
	중소도시	45	3	2	4	23	12	0	1
	농어촌	249	31	54	31	100	27	0	6

\* 현원기준(기본, 야간12시간, 24시간, 방과후) 다문화가정 또는 '다문화보육료' 자격 아동이 1명이라도 재원 중인 어린이집



나. 지역유형별 다문화 아동 현원

2022. 12. 31. 현재 (단위 : 명)

구 분		설립주체별								
		계	국·공립 어린이집	사회복지법인 어린이집	법인·단체 등 어린이집	민간 어린이집	가정 어린이집	협동 어린이집	직장 어린이집	
합계	소 계	계	37,678	9,434	3,792	1,708	17,748	4,655	30	311
		남	19,305	4,791	1,990	892	9,028	2,433	17	154
		여	18,373	4,643	1,802	816	8,720	2,222	13	157
	대도시	계	11,591	3,672	650	247	5,547	1,324	13	138
		남	5,928	1,828	338	120	2,861	707	8	66
		여	5,663	1,844	312	127	2,686	617	5	72
	중소도시	계	13,553	2,759	685	358	7,268	2,372	10	101
		남	7,050	1,465	385	179	3,743	1,224	4	50
		여	6,503	1,294	300	179	3,525	1,148	6	51
	농어촌	계	12,534	3,003	2,457	1,103	4,933	959	7	72
		남	6,327	1,498	1,267	593	2,424	502	5	38
		여	6,207	1,505	1,190	510	2,509	457	2	34
서울 특별시	소 계	계	4,462	2,289	47	105	1,610	341	5	65
		남	2,260	1,104	22	56	855	191	4	28
		여	2,202	1,185	25	49	755	150	1	37
	대도시	계	4,462	2,289	47	105	1,610	341	5	65
		남	2,260	1,104	22	56	855	191	4	28
		여	2,202	1,185	25	49	755	150	1	37
	중소도시	계	0	0	0	0	0	0	0	0
		남	0	0	0	0	0	0	0	0
		여	0	0	0	0	0	0	0	0
	농어촌	계	0	0	0	0	0	0	0	0
		남	0	0	0	0	0	0	0	0
		여	0	0	0	0	0	0	0	0
부산 광역시	소 계	계	1,511	396	92	51	743	214	0	15
		남	749	189	49	28	356	116	0	11
		여	762	207	43	23	387	98	0	4
	대도시	계	1,409	368	82	51	700	199	0	9
		남	692	174	45	28	334	105	0	6
		여	717	194	37	23	366	94	0	3

2022. 12. 31. 현재 (단위 : 명)

구 분			설립주체별							
			계	국·공립 어린이집	사회복지법인 어린이집	법인·단체 등 어린이집	민간 어린이집	가정 어린이집	협동 어린이집	직장 어린이집
부산 광역시	중소도시	계	0	0	0	0	0	0	0	0
		남	0	0	0	0	0	0	0	0
		여	0	0	0	0	0	0	0	0
	농어촌	계	102	28	10	0	43	15	0	6
		남	57	15	4	0	22	11	0	5
		여	45	13	6	0	21	4	0	1
대구 광역시	소 계	계	1,337	246	214	23	684	160	1	9
		남	698	137	122	11	347	76	1	4
		여	639	109	92	12	337	84	0	5
	대도시	계	1,116	205	181	23	562	136	1	8
		남	596	115	100	11	298	68	1	3
		여	520	90	81	12	264	68	0	5
	중소도시	계	0	0	0	0	0	0	0	0
		남	0	0	0	0	0	0	0	0
		여	0	0	0	0	0	0	0	0
	농어촌	계	221	41	33	0	122	24	0	1
		남	102	22	22	0	49	8	0	1
		여	119	19	11	0	73	16	0	0
인천 광역시	소 계	계	2,207	421	36	13	1,434	270	0	33
		남	1,183	241	20	4	762	141	0	15
		여	1,024	180	16	9	672	129	0	18
	대도시	계	2,168	388	36	12	1,431	268	0	33
		남	1,159	220	20	3	761	140	0	15
		여	1,009	168	16	9	670	128	0	18
	중소도시	계	0	0	0	0	0	0	0	0
		남	0	0	0	0	0	0	0	0
		여	0	0	0	0	0	0	0	0
	농어촌	계	39	33	0	1	3	2	0	0
		남	24	21	0	1	1	1	0	0
		여	15	12	0	0	2	1	0	0

2022. 12. 31. 현재 (단위 : 명)

구 분		설립주체별								
		계	국·공립 어린이집	사회복지법인 어린이집	법인·단체 등 어린이집	민간 어린이집	가정 어린이집	협동 어린이집	직장 어린이집	
광주 광역시	소 계	계	1,049	192	172	35	517	128	0	5
		남	520	95	86	11	262	63	0	3
		여	529	97	86	24	255	65	0	2
	대도시	계	1,042	192	167	35	515	128	0	5
		남	516	95	83	11	261	63	0	3
		여	526	97	84	24	254	65	0	2
	중소도시	계	0	0	0	0	0	0	0	0
		남	0	0	0	0	0	0	0	0
		여	0	0	0	0	0	0	0	0
	농어촌	계	7	0	5	0	2	0	0	0
		남	4	0	3	0	1	0	0	0
		여	3	0	2	0	1	0	0	0
대전 광역시	소 계	계	887	146	133	21	385	185	2	15
		남	457	77	65	11	189	105	1	9
		여	430	69	68	10	196	80	1	6
	대도시	계	887	146	133	21	385	185	2	15
		남	457	77	65	11	189	105	1	9
		여	430	69	68	10	196	80	1	6
	중소도시	계	0	0	0	0	0	0	0	0
		남	0	0	0	0	0	0	0	0
		여	0	0	0	0	0	0	0	0
	농어촌	계	0	0	0	0	0	0	0	0
		남	0	0	0	0	0	0	0	0
		여	0	0	0	0	0	0	0	0
울산 광역시	소 계	계	705	129	10	7	459	89	5	6
		남	356	63	7	5	227	48	2	4
		여	349	66	3	2	232	41	3	2
	대도시	계	507	84	4	0	344	67	5	3
		남	248	43	3	0	163	35	2	2
		여	259	41	1	0	181	32	3	1

2022. 12. 31. 현재 (단위 : 명)

구 분			설립주체별							
			계	국·공립 어린이집	사회복지법인 어린이집	법인·단체 등 어린이집	민간 어린이집	가정 어린이집	협동 어린이집	직장 어린이집
울산광역시	중소도시	계	0	0	0	0	0	0	0	0
		남	0	0	0	0	0	0	0	0
		여	0	0	0	0	0	0	0	0
	농어촌	계	198	45	6	7	115	22	0	3
		남	108	20	4	5	64	13	0	2
		여	90	25	2	2	51	9	0	1
세종특별자치시	소 계	계	157	39	24	5	52	34	0	3
		남	83	20	11	4	31	14	0	3
		여	74	19	13	1	21	20	0	0
	대도시	계	0	0	0	0	0	0	0	0
		남	0	0	0	0	0	0	0	0
		여	0	0	0	0	0	0	0	0
	중소도시	계	72	32	0	0	22	16	0	2
		남	40	17	0	0	12	9	0	2
		여	32	15	0	0	10	7	0	0
	농어촌	계	85	7	24	5	30	18	0	1
		남	43	3	11	4	19	5	0	1
		여	42	4	13	1	11	13	0	0
경기도	소 계	계	9,639	2,215	145	212	5,485	1,514	14	54
		남	4,933	1,167	77	97	2,808	751	7	26
		여	4,706	1,048	68	115	2,677	763	7	28
	대도시	계	0	0	0	0	0	0	0	0
		남	0	0	0	0	0	0	0	0
		여	0	0	0	0	0	0	0	0
	중소도시	계	6,987	1,660	67	117	3,869	1,226	7	41
		남	3,614	888	34	47	2,007	617	2	19
		여	3,373	772	33	70	1,862	609	5	22
	농어촌	계	2,652	555	78	95	1,616	288	7	13
		남	1,319	279	43	50	801	134	5	7
		여	1,333	276	35	45	815	154	2	6

2022. 12. 31. 현재 (단위 : 명)

구 분		설립주체별								
		계	국·공립 어린이집	사회복지법인 어린이집	법인·단체 등 어린이집	민간 어린이집	가정 어린이집	협동 어린이집	직장 어린이집	
강원도	소 계	계	1,130	274	242	61	428	113	0	12
		남	560	130	128	26	212	59	0	5
		여	570	144	114	35	216	54	0	7
	대도시	계	0	0	0	0	0	0	0	0
		남	0	0	0	0	0	0	0	0
		여	0	0	0	0	0	0	0	0
	중소도시	계	527	103	60	18	240	100	0	6
		남	262	49	31	6	120	54	0	2
		여	265	54	29	12	120	46	0	4
	농어촌	계	603	171	182	43	188	13	0	6
		남	298	81	97	20	92	5	0	3
		여	305	90	85	23	96	8	0	3
충청 북도	소 계	계	1,484	308	334	91	622	116	0	13
		남	746	152	166	50	314	57	0	7
		여	738	156	168	41	308	59	0	6
	대도시	계	0	0	0	0	0	0	0	0
		남	0	0	0	0	0	0	0	0
		여	0	0	0	0	0	0	0	0
	중소도시	계	562	109	33	6	333	71	0	10
		남	271	55	13	5	161	32	0	5
		여	291	54	20	1	172	39	0	5
	농어촌	계	922	199	301	85	289	45	0	3
		남	475	97	153	45	153	25	0	2
		여	447	102	148	40	136	20	0	1
충청 남도	소 계	계	2,133	342	388	102	969	319	1	12
		남	1,051	177	187	45	471	166	1	4
		여	1,082	165	201	57	498	153	0	8
	대도시	계	0	0	0	0	0	0	0	0
		남	0	0	0	0	0	0	0	0
		여	0	0	0	0	0	0	0	0

2022. 12. 31. 현재 (단위 : 명)

구 분			설립주체별							
			계	국·공립 어린이집	사회복지법인 어린이집	법인·단체 등 어린이집	민간 어린이집	가정 어린이집	협동 어린이집	직장 어린이집
충청 남도	중소도시	계	635	71	26	25	355	156	1	1
		남	331	39	10	16	183	82	1	0
		여	304	32	16	9	172	74	0	1
	농어촌	계	1,498	271	362	77	614	163	0	11
		남	720	138	177	29	288	84	0	4
		여	778	133	185	48	326	79	0	7
전라 북도	소 계	계	2,012	357	449	342	634	222	0	8
		남	1,031	160	229	197	319	121	0	5
		여	981	197	220	145	315	101	0	3
	대도시	계	0	0	0	0	0	0	0	0
		남	0	0	0	0	0	0	0	0
		여	0	0	0	0	0	0	0	0
	중소도시	계	1,108	209	153	104	446	192	0	4
		남	590	108	88	66	227	99	0	2
		여	518	101	65	38	219	93	0	2
	농어촌	계	904	148	296	238	188	30	0	4
		남	441	52	141	131	92	22	0	3
		여	463	96	155	107	96	8	0	1
전라 남도	소 계	계	2,224	552	724	222	551	163	0	12
		남	1,164	282	413	112	265	87	0	5
		여	1,060	270	311	110	286	76	0	7
	대도시	계	0	0	0	0	0	0	0	0
		남	0	0	0	0	0	0	0	0
		여	0	0	0	0	0	0	0	0
	중소도시	계	687	121	161	9	313	77	0	6
		남	370	61	104	5	153	44	0	3
		여	317	60	57	4	160	33	0	3
	농어촌	계	1,537	431	563	213	238	86	0	6
		남	794	221	309	107	112	43	0	2
		여	743	210	254	106	126	43	0	4

2022. 12. 31. 현재 (단위 : 명)

구 분		설립주체별								
		계	국·공립 어린이집	사회복지법인 어린이집	법인·단체 등 어린이집	민간 어린이집	가정 어린이집	협동 어린이집	직장 어린이집	
경상 북도	소 계	계	3,053	773	336	137	1,489	296	2	20
		남	1,557	395	179	80	733	158	1	11
		여	1,496	378	157	57	756	138	1	9
	대도시	계	0	0	0	0	0	0	0	0
		남	0	0	0	0	0	0	0	0
		여	0	0	0	0	0	0	0	0
	중소도시	계	1,209	142	115	32	719	186	2	13
		남	648	80	67	17	377	98	1	8
		여	561	62	48	15	342	88	1	5
	농어촌	계	1,844	631	221	105	770	110	0	7
		남	909	315	112	63	356	60	0	3
		여	935	316	109	42	414	50	0	4
경상 남도	소 계	계	2,874	679	218	133	1,396	430	0	18
		남	1,542	360	116	76	736	246	0	8
		여	1,332	319	102	57	660	184	0	10
	대도시	계	0	0	0	0	0	0	0	0
		남	0	0	0	0	0	0	0	0
		여	0	0	0	0	0	0	0	0
	중소도시	계	1,655	307	52	33	919	327	0	17
		남	871	165	29	14	479	176	0	8
		여	784	142	23	19	440	151	0	9
	농어촌	계	1,219	372	166	100	477	103	0	1
		남	671	195	87	62	257	70	0	0
		여	548	177	79	38	220	33	0	1
제주도	소 계	계	814	76	228	148	290	61	0	11
		남	415	42	113	79	141	34	0	6
		여	399	34	115	69	149	27	0	5
	대도시	계	0	0	0	0	0	0	0	0
		남	0	0	0	0	0	0	0	0
		여	0	0	0	0	0	0	0	0

2022. 12. 31. 현재 (단위 : 명)

구 분		설립주체별								
		계	국·공립 어린이집	사회복지법인 어린이집	법인·단체 등 어린이집	민간 어린이집	가정 어린이집	협동 어린이집	직장 어린이집	
제주도	중소도시	계	111	5	18	14	52	21	0	1
		남	53	3	9	3	24	13	0	1
		여	58	2	9	11	28	8	0	0
	농어촌	계	703	71	210	134	238	40	0	10
		남	362	39	104	76	117	21	0	5
		여	341	32	106	58	121	19	0	5

\* 현원기준((기본, 야간12시간, 24시간, 방과후) 다문화가정 또는 '다문화보육료' 자격 아동의 어린이집 이용현황



### I-5. 일반 어린이집(특수보육 미지정 어린이집) 특수 보육 현황

2022. 12. 31. 현재 (단위: 개소, 명)

구 분		어린이집수								보육아동 (현원)		
		총 계	국·공립 어린이집	사회복지법인 어린이집	법인·단체 등 어린이집	민간 어린이집	가정 어린이집	협동 어린이집	직장 어린이집	계	남	여
일반어린이집 기타연장 보육 현황	야간연장	120	5	1	0	28	69	0	17	369	187	182
	휴일	41	4	0	0	9	24	0	4	109	64	45
일반어린이집 방과 후 보육 현황		213	33	92	7	69	5	0	7	2,097	1,414	683
일반어린이집 장애아 보육 현황		801	120	63	29	430	126	7	26	1,002	629	373

가. 일반어린이집 기타연장형 보육 현황

2022. 12. 31. 현재 (단위 : 개소, 명)

구분	어린이집수																아동수						
	총계			국공립 어린이집		사회복지법인 어린이집		법인·단체 등 어린이집		민간 어린이집		가정 어린이집		협동 어린이집		직장 어린이집		총계	아간 연장		휴일		
	계	아간 연장	휴일	아간 연장	휴일	아간 연장	휴일	아간 연장	휴일	아간 연장	휴일	아간 연장	휴일	아간 연장	휴일	아간 연장	휴일		계	남		계	남
계	161	120	41	5	4	1	0	0	0	28	9	69	24	0	0	17	4	계	478	계	369	계	109
																		남	251	남	187	남	64
																			여	227	여	182	여
서울 특별시	18	12	6	1	4	0	0	0	0	2	0	4	2	0	0	5	0	계	52	계	40	계	12
																		남	24	남	19	남	5
																		여	28	여	21	여	7
부산 광역시	2	1	1	1	0	0	0	0	0	0	0	0	1	0	0	0	0	계	9	계	8	계	1
																		남	4	남	3	남	1
																		여	5	여	5	여	0
대구 광역시	3	2	1	0	0	0	0	0	0	0	0	2	1	0	0	0	0	계	6	계	5	계	1
																		남	2	남	1	남	1
																		여	4	여	4	여	0
인천 광역시	7	2	5	0	0	0	0	0	0	0	1	2	0	0	0	0	4	계	17	계	3	계	14
																		남	9	남	1	남	8
																		여	8	여	2	여	6
광주 광역시	2	2	0	1	0	0	0	0	0	0	0	1	0	0	0	0	0	계	4	계	4	계	0
																		남	2	남	2	남	0
																		여	2	여	2	여	0

2022. 12. 31. 현재 (단위: 개소, 명)

구분	어린이집수																	아동수					
	총계			국공립 어린이집		사회복지법인 어린이집		법인·단체 등 어린이집		민간 어린이집		가정 어린이집		협동 어린이집		직장 어린이집		총계		아간 연장		휴일	
	계	아간 연장	휴일	아간 연장	휴일	아간 연장	휴일	아간 연장	휴일	아간 연장	휴일	아간 연장	휴일	아간 연장	휴일	아간 연장	휴일						
대전광역시	1	0	1	0	0	0	0	0	0	0	0	0	1	0	0	0	0	계	1	계	0	계	1
																		남	1	남	0	남	1
																		여	0	여	0	여	0
울산광역시	1	0	1	0	0	0	0	0	0	0	0	0	1	0	0	0	0	계	2	계	0	계	2
																		남	2	남	0	남	2
																		여	0	여	0	여	0
세종특별자치시	0	0	0	0	0	0	0	0	0	0	0	0	0	0	0	0	0	계	0	계	0	계	0
																		남	0	남	0	남	0
																		여	0	여	0	여	0
경기도	65	54	11	2	0	0	0	0	0	11	2	30	9	0	0	11	0	계	212	계	189	계	23
																		남	103	남	90	남	13
																		여	109	여	99	여	10
강원도	6	2	4	0	0	0	0	0	0	0	1	1	3	0	0	1	0	계	23	계	4	계	19
																		남	12	남	1	남	11
																		여	11	여	3	여	8
충청북도	2	2	0	0	0	0	0	0	0	0	0	2	0	0	0	0	0	계	3	계	3	계	0
																		남	0	남	0	남	0
																		여	3	여	3	여	0

2022. 12. 31. 현재 (단위 : 개소, 명)

구분	어린이집수																아동수						
	총계			국공립 어린이집		사회복지법인 어린이집		법인·단체 등 어린이집		민간 어린이집		가정 어린이집		협동 어린이집		직장 어린이집		총계		아간 연장		휴일	
	계	아간 연장	휴일	아간 연장	휴일	아간 연장	휴일	아간 연장	휴일	아간 연장	휴일	아간 연장	휴일	아간 연장	휴일	아간 연장	휴일						
충청남도	7	4	3	0	0	0	0	0	0	2	1	2	2	0	0	0	0	계	16	계	11	계	5
																		남	9	남	5	남	4
																		여	7	여	6	여	1
전라북도	4	1	3	0	0	0	0	0	0	0	1	1	2	0	0	0	0	계	17	계	3	계	14
																		남	13	남	3	남	10
																		여	4	여	0	여	4
전라남도	1	1	0	0	0	1	0	0	0	0	0	0	0	0	0	0	0	계	9	계	9	계	0
																		남	9	남	9	남	0
																		여	0	여	0	여	0
경상북도	22	20	2	0	0	0	0	0	0	11	2	9	0	0	0	0	0	계	51	계	47	계	4
																		남	29	남	26	남	3
																		여	22	여	21	여	1
경상남도	20	17	3	0	0	0	0	0	0	2	1	15	2	0	0	0	0	계	56	계	43	계	13
																		남	32	남	27	남	5
																		여	24	여	16	여	8
제주도	0	0	0	0	0	0	0	0	0	0	0	0	0	0	0	0	0	계	0	계	0	계	0
																		남	0	남	0	남	0
																		여	0	여	0	여	0

\* 아간연장 : 어린이집특성이 아간연장지정어린이집이 아닌 어린이집에서 아간연장보육을 이용한 아동이 있는 어린이집 수 및 이용한 아동수

\* 휴일 : 어린이집특성이 휴일지정어린이집이 아닌 어린이집에서 휴일보육을 이용한 아동이 있는 어린이집 수 및 이용한 아동수

나. 일반어린이집 방과 후 보육 현황

2022. 12. 31. 현재 (단위 : 개소, 명)

구분	어린이집수								보육아동	
	총계	국·공립 어린이집	사회복지법인 어린이집	법인·단체 등 어린이집	민간 어린이집	가정 어린이집	협동 어린이집	직장 어린이집	방과후(현원)	
계	213	33	92	7	69	5	0	7	계	2,097
									남	1,414
									여	683
서울특별시	8	4	0	0	3	1	0	0	계	48
									남	33
									여	15
부산광역시	15	0	8	0	7	0	0	0	계	96
									남	76
									여	20
대구광역시	20	1	14	2	2	0	0	1	계	198
									남	137
									여	61
인천광역시	4	0	0	0	3	0	0	1	계	29
									남	11
									여	18
광주광역시	12	3	6	0	3	0	0	0	계	165
									남	121
									여	44
대전광역시	5	3	1	0	1	0	0	0	계	41
									남	33
									여	8
울산광역시	10	3	3	1	2	0	0	1	계	146
									남	103
									여	43
세종특별 자치시	0	0	0	0	0	0	0	0	계	0
									남	0
									여	0

2022. 12. 31. 현재 (단위 : 개소, 명)

구분	어린이집수								보육아동	
	총계	국·공립 어린이집	사회복지법인 어린이집	법인·단체 등 어린이집	민간 어린이집	가정 어린이집	협동 어린이집	직장 어린이집	방과후(현원)	
경기도	25	5	6	1	11	1	0	1	계	227
									남	149
									여	78
강원도	6	0	3	1	0	0	0	2	계	71
									남	47
									여	24
충청북도	5	0	4	0	0	0	0	1	계	34
									남	25
									여	9
충청남도	11	2	5	0	4	0	0	0	계	82
									남	61
									여	21
전라북도	21	0	11	1	9	0	0	0	계	278
									남	167
									여	111
전라남도	9	0	6	0	3	0	0	0	계	95
									남	60
									여	35
경상북도	22	2	12	1	7	0	0	0	계	272
									남	197
									여	75
경상남도	36	9	10	0	14	3	0	0	계	272
									남	166
									여	106
제주도	4	1	3	0	0	0	0	0	계	43
									남	28
									여	15

\* 어린이집특성이 방과후전담이나 방과후통합어린이집이 아닌 어린이집에서 방과후 보육을 한 어린이집수 및 이용한 아동 수

다. 일반어린이집 장애아 보육 현황

2022. 12. 31. 현재 (단위 : 개소, 명)

구분	어린이집수								보육아동	
	총계	국·공립 어린이집	사회복지법인 어린이집	법인·단체 등 어린이집	민간 어린이집	가정 어린이집	협동 어린이집	직장 어린이집	방과후(현원)	
계	801	120	63	29	430	126	7	26	계	1,002
									남	629
									여	373
서울특별시	93	30	1	3	38	16	3	2	계	124
									남	76
									여	48
부산광역시	45	6	4	3	24	5	0	3	계	56
									남	32
									여	24
대구광역시	44	7	8	3	20	6	0	0	계	63
									남	37
									여	26
인천광역시	57	10	1	1	37	7	1	0	계	69
									남	49
									여	20
광주광역시	23	0	7	1	8	6	0	1	계	24
									남	9
									여	15
대전광역시	59	7	5	1	29	14	1	2	계	70
									남	41
									여	29
울산광역시	14	1	1	1	10	0	0	1	계	16
									남	9
									여	7
세종특별자치시	4	0	0	0	2	1	0	1	계	9
									남	6
									여	3

2022. 12. 31. 현재 (단위 : 개소, 명)

구분	어린이집수								보육아동	
	총계	국·공립 어린이집	사회복지법인 어린이집	법인·단체 등 어린이집	민간 어린이집	가정 어린이집	협동 어린이집	직장 어린이집	방과후(현원)	
경기도	181	23	3	5	109	30	1	10	계	199
									남	133
									여	66
강원도	19	2	2	0	12	2	0	1	계	22
									남	10
									여	12
충청북도	12	1	2	2	6	0	0	1	계	14
									남	12
									여	2
충청남도	49	8	8	3	22	7	0	1	계	58
									남	36
									여	22
전라북도	38	5	6	3	15	8	0	1	계	55
									남	35
									여	20
전라남도	20	4	4	0	10	2	0	0	계	33
									남	21
									여	12
경상북도	51	6	4	0	34	6	1	0	계	81
									남	53
									여	28
경상남도	66	9	3	2	36	15	0	1	계	81
									남	48
									여	33
제주도	26	1	4	1	18	1	0	1	계	28
									남	22
									여	6

\* 어린이집특성이 장애아전담이나 장애아통합이 아닌 어린이집에서 아동자격이 '(영유아, 누리, 방과후) 장애아'인 아동 보육을 이용한 어린이집수 및 이용한 아동 수



## II

# 특수보육어린이집 현황

---

II-1. 특수보육어린이집 일반현황

II-2. 특수보육어린이집 유형별 현황



## II. 특수보육어린이집 현황

### II-1. 특수보육어린이집 일반현황

2022. 12. 31. 현재 (단위: 개소, 명)

구 분			설립주체별							
			총 계	국·공립 어린이집	사회복지법인 어린이집	법인·단체 등 어린이집	민간 어린이집	가정 어린이집	협동 어린이집	직장 어린이집
영아 전담	어린이집	어린이집수	326	52	36	13	181	44	0	0
	아동	아동정원	13,614	2,522	1,946	537	7,729	880	0	0
		영아아동현원	9,584	2,053	1,141	360	5,297	733	0	0
	보육교직원	영아반보육교사	2,180	442	257	82	1,218	181	0	0
장애아 전문	어린이집	어린이집수	177	48	100	5	23	1	0	0
	아동	아동정원	8,395	1,955	5,297	277	848	18	0	0
		장애아동현원	6,170	1,572	3,728	202	657	11	0	0
	보육교직원	장애아반보육교사, 특수교사, 치료사	2,671	670	1,625	85	285	6	0	0
장애아 통합	어린이집	어린이집수	1,393	1,139	48	39	142	9	3	13
	아동	아동정원	118,083	93,961	4,512	3,322	13,697	175	72	2,344
		장애아동현원	6,143	4,681	238	235	927	13	7	42
	보육교직원	장애아반보육교사, 특수교사, 치료사	2,190	1,706	80	82	299	4	4	15
방과후	어린이집	어린이집수	160	32	38	33	51	4	0	2
	아동	아동정원	13,558	2,690	4,033	2,224	4,237	80	0	294
		방과후아동현원	1,315	324	108	550	289	0	0	44
	보육교직원	방과후반보육교사	95	25	15	32	20	0	0	3

2022. 12. 31. 현재 (단위: 개소, 명)

구 분			설립주체별							
			총 계	국·공립 어린이집	사회복지법인 어린이집	법인·단체 등 어린이집	민간 어린이집	가정 어린이집	협동 어린이집	직장 어린이집
야간 연장	어린이집	어린이집수	7,499	3,040	310	136	1,677	2,171	6	159
	아동	아동정원	402,372	196,254	26,986	10,044	110,857	39,899	194	18,138
		야간연장아동현원	19,071	4,644	787	375	6,077	6,203	34	951
	보육교직원	야간연장보육교사	5,208	1,486	217	121	1,684	1,412	7	281
휴일	어린이집	어린이집수	279	165	32	12	36	28	0	6
	아동	아동정원	19,513	12,074	2,922	1,057	2,194	532	0	734
		휴일아동현원	111	43	29	0	6	23	0	10
휴일	보육교직원	휴일반보육교사	75	30	11	6	14	8	0	6
24시간	어린이집	어린이집수	135	48	12	0	37	36	0	2
	아동	아동정원	7,183	3,367	707	0	2,235	676	0	198
		24시간아동현원	368	66	35	0	168	99	0	0
	보육교직원	24시간보육교사	128	23	8	0	62	32	0	3

- \* 보육교사 : 담임교사, 방과후 보육교사, 24시간보육교사, 야간연장교사(월급여형/단시간형), 보조교사, 누리과정보조교사(비담임 30시간이상/비담임30시간미만), 대체교직원, 연장보육반 전담교사, 대체교사
- \* 영아 아동현원 : 보육나이가 0,1,2세인 아동현원
- \* 영아반 보육교사수 : 0세반 / 1세반 / 2세반 / 0,1혼합반 / 1,2혼합반 / 2,3혼합반을 담당하는 보육교사 수
- \* 장애 아동현원 : 아동자격이 (영유아, 누리, 방과후) 장애아인 아동현원
- \* 장애아반 보육교사, 특수교사, 치료사 수 : 장애아반을 맡고 있는 일반 보육교사 혹은 특수교사, 치료사의 수
- \* 방과후 : 방과후전담 + 방과후통합 어린이집
- \* 방과후 보육교사 수 : 아동이 1명이상 배치된 방과후반을 맡고 있는 보육교사 수
- \* 야간연장 보육교사 수 : 아동이 1명이상 배치된 야간연장 반을 맡고 있는 보육교사 수
- \* 휴일반 보육교사 수 : 아동이 1명이상 배치된 휴일 반을 맡고 있는 보육교사 수
- \* 24시간 보육교사 수 : 보육교사 구분이 24시간 보육교사인 보육교직원 수

II-2. 특수보육어린이집 유형별 현황

가. 영아전담어린이집 현황

2022. 12. 31. 현재 (단위: 개소, 명)

구분	어린이집 수	보육아동										보육교직원					
		정원	현 원					3세이상 현원	계	원장	보육 교사		조리원	기타			
			계	영 아							소계	소계			영아반	그외	
				0세	1세	2세	3세이상										
계	326	13,614	계	10,087	9,584	2,267	3,587	3,730	503	계	3,788	325	2,888	2,180	708	336	239
		남	5,231	4,974	1,217	1,856	1,901	257	남	199	21	17	8	9	0	161	
		여	4,856	4,610	1,050	1,731	1,829	246	여	3,589	304	2,871	2,172	699	336	78	
		계	913	911	247	328	336	2	계	387	32	305	218	87	33	17	
	32	1,121	남	470	469	131	166	172	1	남	5	2	0	0	0	3	
		여	443	442	116	162	164	1	여	382	30	305	218	87	33	14	
		계	776	704	159	288	257	72	계	303	30	217	160	57	30	26	
	30	1,094	남	405	372	87	151	134	33	남	20	0	0	0	0	20	
		여	371	332	72	137	123	39	여	283	30	217	160	57	30	6	
		계	644	603	142	216	245	41	계	230	17	182	134	48	17	14	
	17	866	남	331	308	78	106	124	23	남	16	0	2	2	0	12	
		여	313	295	64	110	121	18	여	214	17	178	132	46	17	2	
		계	481	476	101	187	188	5	계	173	14	139	104	35	14	6	
	14	561	남	255	253	51	96	106	2	남	4	0	1	0	0	3	
		여	226	223	50	91	82	3	여	169	14	138	103	35	14	3	

2022. 12. 31. 현재 (단위 : 개소, 명)

구분	어린이집 수	보육아동										보육교직원						
		정원	계		영아				현원				계	원장	보육 교사		조리원	기타
			소계	0세	1세	2세	3세이상 현원	소계	영아반	그외								
											소계	1세			2세			
광주광역시	16	702	계	461	447	75	171	201	14	177	16	136	103	33	17	8		
			남	228	217	44	77	96	11	9	1	0	0	0	0	0	8	
			여	233	230	31	94	105	3	168	15	136	103	33	17	0	0	
대전광역시	11	467	계	338	322	63	124	135	16	142	11	112	73	39	14	5		
			남	173	169	33	66	70	4	4	1	0	0	0	0	0	3	
			여	165	153	30	58	65	12	138	10	112	73	39	14	2		
울산광역시	17	816	계	645	583	116	224	243	62	214	17	173	131	42	17	7		
			남	310	280	60	101	119	30	4	0	1	0	1	0	0	3	
			여	335	303	56	123	124	32	210	17	172	131	41	17	4	4	
세종특별 자치시	0	0	계	0	0	0	0	0	0	0	0	0	0	0	0	0		
			남	0	0	0	0	0	0	0	0	0	0	0	0	0	0	
			여	0	0	0	0	0	0	0	0	0	0	0	0	0	0	0
경기도	39	1,311	계	1,087	1,065	266	413	386	22	409	38	321	252	69	40	10		
			남	579	569	144	217	208	10	13	2	2	0	0	2	0	9	
			여	508	496	122	196	178	12	396	36	319	252	67	40	1	1	

2022. 12. 31. 현재 (단위 : 개소, 명)

구분	어린이집 수	보육이동										보육교직원					
		정원	계		영아				현원		3세이상 현원	계	원장	보육교사		조리원	기타
			소계	0세	1세	2세	3세	4세	5세	소계				영아반	그외		
강원도	12	533	계	415	409	93	170	146	6	149	12	112	83	29	13	12	
			남	196	193	48	84	61	3	8	1	0	0	0	0	0	7
충청북도	10	560	계	219	216	45	86	85	3	141	11	112	83	29	13	5	
			남	454	411	122	142	147	43	151	10	123	96	27	12	6	
충청남도	17	529	계	254	234	71	80	83	20	8	2	0	0	0	0	6	
			남	200	177	51	62	64	23	143	8	123	96	27	12	0	
전라북도	27	1,387	계	403	391	99	146	146	12	158	17	106	90	16	17	18	
			남	201	195	49	78	68	6	7	0	1	0	1	0	6	
전라남도	27	1,097	계	202	196	50	68	78	6	151	17	105	90	15	17	12	
			남	1,027	986	204	346	436	41	357	27	274	213	61	27	29	
전라남도	27	1,097	계	554	530	113	179	238	24	30	5	0	0	0	0	25	
			남	473	456	91	167	198	17	327	22	274	213	61	27	4	
전라남도	27	1,097	계	733	699	170	245	284	34	273	27	194	157	37	28	24	
			남	370	353	83	128	142	17	28	3	5	2	3	0	20	
전라남도	27	1,097	계	363	346	87	117	142	17	245	24	189	155	34	28	4	
			남	363	346	87	117	142	17	245	24	189	155	34	28	4	

2022. 12. 31. 현재 (단위 : 개소, 명)

구분	아린이집 수	보육이동										보육교직원						
		정원	현 원										원장	보육 교사			조리원	기타
			계	영 아			현 원		3세이상 현원	계	소계	영어반		그외				
				0세	1세	2세	3세	4세							5세			
경상북도	12	559	계	357	318	77	116	125	39	163	12	115	74	41	12	24		
			남	188	168	46	62	60	20	14	2	1	0	0	0	0	11	
			여	169	150	31	54	65	19	149	10	114	73	41	12	13		
경상남도	31	1,253	계	754	720	202	255	263	34	309	31	229	172	57	30	19		
			남	420	397	110	142	145	23	18	2	2	0	0	0	14		
			여	334	323	92	113	118	11	291	29	227	170	57	30	5		
제주도	14	758	계	599	539	131	216	192	60	193	14	150	120	30	15	14		
			남	297	267	69	123	75	30	11	0	0	0	0	0	11		
			여	302	272	62	93	117	30	182	14	150	120	30	15	3		

\* 보육교사 : 담임교사, 방과후 보육교사, 24시간보육교사, 야간연장교사(월급여형/단시간형), 보조교사, 누리과정보조교사(비담임30시간이상/비담임30시간미만), 대체교직원, 연장보육반 전담교사, 대체교사

\* 보육교사 : 영어반 보육교사 / 그외 : 영어반을 제외한 보육교사

\* 기타 : 아린이집원장, 보육교사, 조리원을 제외한 보육교직원 수



나. 장애아전문 어린이집 현황(정부 인건비 지원 어린이집)

2022. 12. 31. 현재 (단위 : 명)

구분	어린이집 수	정원	보육아동										보육교직원						
			현 원			장애아동			비장애아				원장	보육교사		특수교사	치료사	조리원	기타
			계	장애아동		비장애아				장애아반	그외								
				소계	0-2세	3-5세	6-12세	계	남			여		계	남				
계	176	8,365	계	6,695	518	3,177	2,474	526	계	3,807	176	1,211	469	906	553	192	300		
		남	남	4,598	336	2,286	1,692	284	남	415	29	67	7	70	60	0	182		
		여	여	2,097	1,855	182	891	782	여	3,392	147	1,144	462	836	493	192	118		
서울특별시	8	281	계	199	181	20	79	82	18	125	8	33	11	31	12	8	22		
		남	남	123	115	6	57	52	8	8	0	1	0	1	1	0	5		
		여	여	76	66	14	22	30	10	117	8	32	11	30	11	8	17		
부산광역시	16	602	계	523	518	31	272	215	5	302	16	73	25	102	49	16	21		
		남	남	373	370	21	201	148	3	33	3	4	0	5	3	0	18		
		여	여	150	148	10	71	67	2	269	13	69	25	97	46	16	3		
대구광역시	17	1,013	계	797	774	54	379	341	23	431	17	146	39	114	73	19	23		
		남	남	529	515	38	261	216	14	58	6	12	3	11	8	0	18		
		여	여	268	259	16	118	125	9	373	11	134	36	103	65	19	5		
인천광역시	6	124	계	118	118	7	109	2	0	106	6	29	31	11	13	6	10		
		남	남	88	88	6	80	2	0	12	1	5	0	0	2	0	4		
		여	여	30	30	1	29	0	0	94	5	24	31	11	11	6	6		
광주광역시	11	562	계	529	471	25	200	246	58	276	11	73	24	86	47	14	21		
		남	남	374	339	14	150	175	35	37	2	10	1	7	2	0	15		
		여	여	155	132	11	50	71	23	239	9	63	23	79	45	14	6		

2022. 12. 31. 현재 (단위 : 명)

구분	어린이집 수	보육아동										보육교직원							
		정원	계		현 원						원장	보육교사		특수교사	치료사	조리원	기타		
					장애아동			비장애아											
					소계	0-2세	3-5세	6-12세	계	남								여	
대전광역시	4	100	계	95	93	9	42	42	2	계	67	4	25	12	7	9	5	5	
			남	73	72	7	34	31	1	남	11	1	1	0	1	3	0	0	5
			여	22	21	2	8	11	1	여	56	3	24	12	6	6	5	0	0
울산광역시	10	499	계	405	376	44	155	177	29	계	234	10	96	36	34	36	12	10	
			남	277	259	26	117	116	18	남	16	3	3	0	3	3	0	4	
			여	128	117	18	38	61	11	여	218	7	93	36	31	33	12	6	
세종특별자치시	1	39	계	20	19	2	15	2	1	계	16	1	7	3	0	2	1	2	
			남	15	14	1	11	2	1	남	3	0	0	0	0	1	0	2	
			여	5	5	1	4	0	0	여	13	1	7	3	0	1	1	0	
경기도	21	863	계	728	652	45	389	218	76	계	444	21	105	77	120	58	24	39	
			남	486	445	32	268	145	41	남	42	2	3	1	10	7	0	19	
			여	242	207	13	121	73	35	여	402	19	102	76	110	51	24	20	
강원도	4	199	계	126	123	3	65	55	3	계	68	4	29	10	12	3	4	6	
			남	94	92	2	48	42	2	남	7	0	2	0	0	1	0	4	
			여	32	31	1	17	13	1	여	61	4	27	10	12	2	4	2	
충청북도	7	342	계	268	220	27	158	35	48	계	140	7	53	25	20	14	7	14	
			남	168	146	17	103	26	22	남	16	1	2	1	1	1	0	10	
			여	100	74	10	55	9	26	여	124	6	51	24	19	13	7	4	
충청남도	10	441	계	361	307	29	210	68	54	계	201	10	71	30	31	25	10	24	
			남	248	219	20	149	50	29	남	19	1	1	0	1	4	0	12	
			여	113	88	9	61	18	25	여	182	9	70	30	30	21	10	12	

2022. 12. 31. 현재 (단위 : 명)

구분	어린이집 수	보육아동										보육교직원						
		정원	계		현 원						계	원장	보육교사		특수교사	치료사	조리원	기타
			소계	장애아동		장애아동		비장애아		장애아반			그외					
				0-2세	3-5세	6-12세	비장애아											
전라북도	10	463	계	324	308	21	99	188	16	179	10	72	6	39	25	10	17	
			남	232	226	9	81	136	6	25	2	6	0	3	1	0	13	
전라남도	13	804	계	565	519	72	247	200	46	304	13	100	28	73	55	17	18	
			남	374	349	43	181	125	25	34	2	5	0	8	4	0	15	
경상북도	14	940	계	813	723	68	372	283	90	444	14	131	61	115	73	14	36	
			남	577	530	51	266	213	47	52	3	7	1	10	11	0	20	
경상남도	20	892	계	632	620	46	309	265	12	369	20	126	43	86	48	21	25	
			남	441	434	32	225	177	7	29	2	2	0	7	5	0	13	
제주도	4	201	계	192	147	15	77	55	45	101	4	42	8	25	11	4	7	
			남	126	101	11	54	36	25	13	0	3	0	2	3	0	5	
			여	66	46	4	23	19	20	88	4	39	8	23	8	4	2	

\* 보육교사 : 장애아반 보육교사 / 그외 : 장애아반을 제외한 보육교사  
 \* 기타 : 어린이집원장, 보육교사, 특수교사, 치료사, 조리원을 제외한 보육교직원 수  
 \* 장애아동 : 아동자격이 (영유아, 누리, 방과후) 장애아인 아동

다. 장애아전문 어린이집 현황(정부 인건비 미지원어린이집)

2022. 12. 31. 현재 (단위 : 명)

구분	어린이집 수	정원	보육아동										보육교직원						
			계	현 원			비장애아			계	원장	보육교사		특수교사	치료사	조리원	기타		
				소계	0-2세	3-5세	6-12세	장애아	장애아반			그외							
계	1	30	계	4	1	0	1	0	3	계	6	1	1	1	0	0	0	1	2
			남	3	1	0	1	0	2	남	1	0	0	0	0	0	0	0	1
			여	1	0	0	0	0	1	여	5	1	1	1	0	0	0	1	1
서울특별시	0	0	계	0	0	0	0	0	0	계	0	0	0	0	0	0	0	0	0
			남	0	0	0	0	0	0	남	0	0	0	0	0	0	0	0	0
			여	0	0	0	0	0	0	여	0	0	0	0	0	0	0	0	0
부산광역시	0	0	계	0	0	0	0	0	0	계	0	0	0	0	0	0	0	0	0
			남	0	0	0	0	0	0	남	0	0	0	0	0	0	0	0	0
			여	0	0	0	0	0	0	여	0	0	0	0	0	0	0	0	0
대구광역시	0	0	계	0	0	0	0	0	0	계	0	0	0	0	0	0	0	0	0
			남	0	0	0	0	0	0	남	0	0	0	0	0	0	0	0	0
			여	0	0	0	0	0	0	여	0	0	0	0	0	0	0	0	0
인천광역시	0	0	계	0	0	0	0	0	0	계	0	0	0	0	0	0	0	0	0
			남	0	0	0	0	0	0	남	0	0	0	0	0	0	0	0	0
			여	0	0	0	0	0	0	여	0	0	0	0	0	0	0	0	0
광주광역시	0	0	계	0	0	0	0	0	0	계	0	0	0	0	0	0	0	0	0
			남	0	0	0	0	0	0	남	0	0	0	0	0	0	0	0	0
			여	0	0	0	0	0	0	여	0	0	0	0	0	0	0	0	0

2022. 12. 31. 현재 (단위 : 명)

구분	어린이집 수	정원	보육아동										보육교직원						
			계	현 원						계	원장	보육교사		특수교사	치료사	조리원	기타		
				장애아동		비장애아		장애이반	그외										
				소계	0-2세	3-5세	6-12세					0	0						
대전광역시	0	0	계	0	0	0	0	0	0	0	0	0	0	0	0	0	0		
			남	0	0	0	0	0	0	0	0	0	0	0	0	0	0	0	
			여	0	0	0	0	0	0	0	0	0	0	0	0	0	0	0	
울산광역시	0	0	계	0	0	0	0	0	0	0	0	0	0	0	0	0	0	0	
			남	0	0	0	0	0	0	0	0	0	0	0	0	0	0	0	0
			여	0	0	0	0	0	0	0	0	0	0	0	0	0	0	0	0
세종특별자치시	0	0	계	0	0	0	0	0	0	0	0	0	0	0	0	0	0	0	
			남	0	0	0	0	0	0	0	0	0	0	0	0	0	0	0	0
			여	0	0	0	0	0	0	0	0	0	0	0	0	0	0	0	0
경기도	0	0	계	0	0	0	0	0	0	0	0	0	0	0	0	0	0	0	
			남	0	0	0	0	0	0	0	0	0	0	0	0	0	0	0	0
			여	0	0	0	0	0	0	0	0	0	0	0	0	0	0	0	0
강원도	0	0	계	0	0	0	0	0	0	0	0	0	0	0	0	0	0	0	
			남	0	0	0	0	0	0	0	0	0	0	0	0	0	0	0	0
			여	0	0	0	0	0	0	0	0	0	0	0	0	0	0	0	0
충청북도	0	0	계	0	0	0	0	0	0	0	0	0	0	0	0	0	0	0	
			남	0	0	0	0	0	0	0	0	0	0	0	0	0	0	0	0
			여	0	0	0	0	0	0	0	0	0	0	0	0	0	0	0	0
충청남도	1	30	계	4	1	0	1	0	0	3	6	1	1	1	0	0	1	2	
			남	3	1	0	1	0	2	1	0	0	0	0	0	0	0	1	
			여	1	0	0	0	0	1	0	1	5	1	1	1	0	0	1	1

2022. 12. 31. 현재 (단위 : 명)

구분	어린이집 수	보육아동										보육교직원							
		정원	현 원						계	원장	보육교사		특수교사	치료사	조리원	기타			
			계	장애아동			비장애아				장애이반	그외							
				소계	0-2세	3-5세	6-12세	남									여		
전라북도	0	0	계	0	0	0	0	0	0	0	0	0	0	0	0	0	0		
			남	0	0	0	0	0	0	0	0	0	0	0	0	0	0	0	
			여	0	0	0	0	0	0	0	0	0	0	0	0	0	0	0	0
전라남도	0	0	계	0	0	0	0	0	0	0	0	0	0	0	0	0	0	0	
			남	0	0	0	0	0	0	0	0	0	0	0	0	0	0	0	0
			여	0	0	0	0	0	0	0	0	0	0	0	0	0	0	0	0
경상북도	0	0	계	0	0	0	0	0	0	0	0	0	0	0	0	0	0	0	
			남	0	0	0	0	0	0	0	0	0	0	0	0	0	0	0	0
			여	0	0	0	0	0	0	0	0	0	0	0	0	0	0	0	0
경상남도	0	0	계	0	0	0	0	0	0	0	0	0	0	0	0	0	0	0	
			남	0	0	0	0	0	0	0	0	0	0	0	0	0	0	0	0
			여	0	0	0	0	0	0	0	0	0	0	0	0	0	0	0	0
제주도	0	0	계	0	0	0	0	0	0	0	0	0	0	0	0	0	0	0	
			남	0	0	0	0	0	0	0	0	0	0	0	0	0	0	0	0
			여	0	0	0	0	0	0	0	0	0	0	0	0	0	0	0	0

\* 보육교사 : 장애이반 보육교사 / 그외 : 장애이반을 제외한 보육교사  
 \* 기타 : 어린이집원장, 보육교사, 특수교사, 치료사, 조리원을 제외한 보육교직원 수  
 \* 장애아동 : 아동자격이 (영유아, 누리, 방과후) 장애아인 아동

라. 장애아전문 어린이집 현황(정부 인건비 지원 어린이집+미지원어린이집)

2022. 12. 31. 현재 (단위 : 명)

구분	어린이집 수	정원	보육이동										보육교직원					
			계	현 원					비장애아	계	원장	보육교사		특수교사	치료사	조리원	기타	
				장애이동								장애이반	그외					
				소계	0-2세	3-5세	6-12세	계										
계	177	8,395	계	6,699	6,170	518	3,178	2,474	529	계	3,813	177	1,212	470	906	553	193	302
		남	4,601	4,315	336	2,287	1,692	286	남	416	29	67	7	70	60	0	183	
		여	2,098	1,855	182	891	782	243	여	3,397	148	1,145	463	836	493	193	119	
		계	199	181	20	79	82	18	계	125	8	33	11	31	12	8	22	
서울특별시	8	281	남	123	115	6	57	52	8	남	8	0	1	0	1	0	5	
		여	76	66	14	22	30	10	여	117	8	32	11	30	11	8	17	
		계	523	518	31	272	215	5	계	302	16	73	25	102	49	16	21	
부산광역시	16	602	남	373	370	21	201	148	3	남	33	3	4	0	5	3	0	18
		여	150	148	10	71	67	2	여	269	13	69	25	97	46	16	3	
		계	797	774	54	379	341	23	계	431	17	146	39	114	73	19	23	
대구광역시	17	1,013	남	529	515	38	261	216	14	남	58	6	12	3	11	8	0	18
		여	268	259	16	118	125	9	여	373	11	134	36	103	65	19	5	
		계	118	118	7	109	2	0	계	106	6	29	31	11	13	6	10	
인천광역시	6	124	남	88	88	6	80	2	0	남	12	1	5	0	0	2	0	4
		여	30	30	1	29	0	0	여	94	5	24	31	11	11	6	6	
		계	529	471	25	200	246	58	계	276	11	73	24	86	47	14	21	
광주광역시	11	562	남	374	339	14	150	175	35	남	37	2	10	1	7	2	0	15
		여	155	132	11	50	71	23	여	239	9	63	23	79	45	14	6	

2022. 12. 31. 현재 (단위 : 명)

구분	어린이집 수	보육아동										보육교직원						
		정원	계		현 원						계	원장	보육교사		특수교사	치료사	조리원	기타
					장애아동			비장애아										
					소계	0-2세	3-5세	6-12세	장애아	비장애아								
대전광역시	4	100	계	95	93	9	42	42	2	계	67	4	25	12	7	9	5	5
		남	73	72	7	34	31	1	남	11	1	1	0	1	3	0	5	5
		여	22	21	2	8	11	1	여	56	3	24	12	6	6	5	0	0
울산광역시	10	499	계	405	376	44	155	177	29	계	234	10	96	36	34	36	12	10
		남	277	259	26	117	116	18	남	16	3	3	0	3	3	0	4	4
		여	128	117	18	38	61	11	여	218	7	93	36	31	33	12	6	6
세종특별자치시	1	39	계	20	19	2	15	2	1	계	16	1	7	3	0	2	1	2
		남	15	14	1	11	2	1	남	3	0	0	0	0	1	0	2	2
		여	5	5	1	4	0	0	여	13	1	7	3	0	1	1	0	0
경기도	21	863	계	728	652	45	389	218	76	계	444	21	105	77	120	58	24	39
		남	486	445	32	268	145	41	남	42	2	3	1	10	7	0	19	19
		여	242	207	13	121	73	35	여	402	19	102	76	110	51	24	20	20
강원도	4	199	계	126	123	3	65	55	3	계	68	4	29	10	12	3	4	6
		남	94	92	2	48	42	2	남	7	0	2	0	0	1	0	4	4
		여	32	31	1	17	13	1	여	61	4	27	10	12	2	4	2	2
충청북도	7	342	계	268	220	27	158	35	48	계	140	7	53	25	20	14	7	14
		남	168	146	17	103	26	22	남	16	1	2	1	1	1	0	10	10
		여	100	74	10	55	9	26	여	124	6	51	24	19	13	7	4	4
충청남도	11	471	계	365	308	29	211	68	57	계	207	11	72	31	31	25	11	26
		남	251	220	20	150	50	31	남	20	1	1	0	1	4	0	13	13
		여	114	88	9	61	18	26	여	187	10	71	31	30	21	11	13	13



2022. 12. 31. 현재 (단위 : 명)

구분	어린이집 수	보육아동										보육교직원					
		정원	현 원						계	원장	보육교사		특수교사	치료사	조리원	기타	
			장애아동			비장애아					장애아반	그외					
			소계	0-2세	3-5세	6-12세	계	남									여
전라북도	10	463	계	324	308	21	99	188	16	179	10	72	6	39	25	10	17
			남	232	226	9	81	136	6	25	2	6	0	3	1	0	13
			여	92	82	12	18	52	10	154	8	66	6	36	24	10	4
전라남도	13	804	계	565	519	72	247	200	46	304	13	100	28	73	55	17	18
			남	374	349	43	181	125	25	34	2	5	0	8	4	0	15
			여	191	170	29	66	75	21	270	11	95	28	65	51	17	3
경상북도	14	940	계	813	723	68	372	283	90	444	14	131	61	115	73	14	36
			남	577	530	51	266	213	47	52	3	7	1	10	11	0	20
			여	236	193	17	106	70	43	392	11	124	60	105	62	14	16
경상남도	20	892	계	632	620	46	309	265	12	369	20	126	43	86	48	21	25
			남	441	434	32	225	177	7	29	2	2	0	7	5	0	13
			여	191	186	14	84	88	5	340	18	124	43	79	43	21	12
제주도	4	201	계	192	147	15	77	55	45	101	4	42	8	25	11	4	7
			남	126	101	11	54	36	25	13	0	3	0	2	3	0	5
			여	66	46	4	23	19	20	88	4	39	8	23	8	4	2

\* 보육교사 : 장애아반 보육교사 / 그외 : 장애아반을 제외한 보육교사  
 \* 기타 : 어린이집원장, 보육교사, 특수교사, 치료사, 조리원을 제외한 보육교직원 수  
 \* 장애아동 : 아동자격이 (영유아, 누리, 방과후) 장애아인 아동

마. 장애아통합 어린이집 현황

2022. 12. 31. 현재 (단위 : 명)

구분	어린이집 수	보육아동										보육교직원						
		정원	현 원						계	원장	보육교사		특수교사	치료사	조리원	기타		
			계	장애아동			비장애아				장애이반	그외						
				소계	0-2세	3-5세	6-12세	장애이반									그외	
계	1,393	118,083	계	94,796	6,143	437	5,401	305	88,653	계	23,311	1,389	1,490	16,288	599	101	2,033	1,411
			남	50,461	4,411	311	3,892	208	46,050	남	577	35	48	83	15	5	4	387
			여	44,335	1,732	126	1,509	97	42,603	여	22,734	1,354	1,442	16,205	584	96	2,029	1,024
			계	28,513	1,887	112	1,662	113	26,626	계	7,318	416	397	4,990	274	66	599	576
서울특별시	416	36,763	남	15,150	1,357	85	1,193	79	13,793	남	76	4	12	20	8	2	2	28
			여	13,363	530	27	469	34	12,833	여	7,242	412	385	4,970	266	64	597	548
			계	3,538	242	13	216	13	3,296	계	872	64	56	609	23	0	74	46
부산광역시	64	4,556	남	1,844	171	9	153	9	1,673	남	41	2	0	1	0	0	0	38
			여	1,694	71	4	63	4	1,623	여	831	62	56	608	23	0	74	8
			계	672	87	5	76	6	585	계	181	10	22	115	8	0	13	13
대구광역시	10	827	남	394	66	4	56	6	328	남	16	2	1	1	0	0	0	12
			여	278	21	1	20	0	257	여	165	8	21	114	8	0	13	1
			계	6,783	565	53	497	15	6,218	계	1,839	106	167	1,314	25	15	157	55
인천광역시	107	8,680	남	3,645	404	35	361	8	3,241	남	35	2	6	3	0	1	0	23
			여	3,138	161	18	136	7	2,977	여	1,804	104	161	1,311	25	14	157	32
			계	334	21	6	15	0	313	계	92	7	3	66	4	0	7	5
광주광역시	8	428	남	194	17	5	12	0	177	남	3	0	0	0	0	0	0	3
			여	140	4	1	3	0	136	여	89	7	3	66	4	0	7	2

2022. 12. 31. 현재 (단위 : 명)

구분	어린이집 수	정원	보육아동							보육교직원							
			계	현 원						계	원장	보육교사		특수교사	치료사	조리원	기타
				장애통			비장애아					장애이반	그외				
				소계	0-2세	3-5세	6-12세	장애이반	비장애아								
대전광역시	30	1,783	계	88	21	58	9	1,363	463	30	17	347	8	0	46	15	
			남	65	14	43	8	698	15	0	1	2	0	0	0	12	
			여	688	23	7	15	665	448	30	16	345	8	0	46	3	
울산광역시	17	1,509	계	1,287	107	2	104	1	1,180	315	17	30	212	9	0	32	15
			남	721	82	2	79	1	639	9	1	0	1	0	0	0	7
			여	566	25	0	25	0	541	306	16	30	211	9	0	32	8
세종특별자치시	8	1,601	계	1,269	42	11	30	1	1,227	313	8	8	232	6	0	22	37
			남	654	31	8	22	1	623	14	1	0	9	2	0	0	2
			여	615	11	3	8	0	604	299	7	8	223	4	0	22	35
경기도	504	43,188	계	36,989	2,202	108	2,005	89	34,787	8,467	503	561	6,070	196	17	789	331
			남	19,641	1,591	74	1,457	60	18,050	165	10	21	33	5	1	1	94
			여	17,348	611	34	548	29	16,737	8,302	493	540	6,037	191	16	788	237
강원도	24	2,112	계	1,571	115	11	102	2	1,456	401	24	28	265	6	0	34	44
			남	887	85	10	73	2	802	17	0	0	0	0	0	0	17
			여	684	30	1	29	0	654	384	24	28	265	6	0	34	27
충청북도	10	905	계	601	39	7	32	0	562	137	10	9	90	3	0	13	12
			남	306	23	3	20	0	283	10	1	0	2	0	0	0	7
			여	295	16	4	12	0	279	127	9	9	88	3	0	13	5
충청남도	35	2,561	계	1,746	110	8	98	4	1,636	461	35	25	299	2	2	37	61
			남	941	82	5	73	4	859	29	4	2	0	0	1	0	22
			여	805	28	3	25	0	777	432	31	23	299	2	1	37	39

2022. 12. 31. 현재 (단위 : 명)

구분	어린이집 수	보육아동										보육교직원					
		정원	현 원						계	원장	보육교사		특수교사	치료사	조리원	기타	
			장애아동			비장애아					장애아반	그외					
			소계	0-2세	3-5세	6-12세	장애아	비장애아									
전라북도	9	계	480	28	0	23	5	452	124	9	8	83	1	0	10	13	
		남	254	17	0	17	0	237	10	3	0	2	0	0	0	5	
		여	226	11	0	6	5	215	114	6	8	81	1	0	10	8	
전라남도	24	계	1,590	72	21	44	7	1,518	357	24	21	243	1	0	33	35	
		남	868	53	14	35	4	815	29	1	1	1	0	0	0	26	
		여	722	19	7	9	3	703	328	23	20	242	1	0	33	9	
경상북도	21	계	1,327	129	11	112	6	1,198	341	21	38	215	4	1	22	40	
		남	702	79	5	68	6	623	20	3	2	1	0	0	0	14	
		여	625	50	6	44	0	575	321	18	36	214	4	1	22	26	
경상남도	39	계	2,465	207	14	161	32	2,258	607	39	51	411	16	0	52	38	
		남	1,314	144	9	117	18	1,170	29	1	2	4	0	0	0	22	
		여	1,151	63	5	44	14	1,088	578	38	49	407	16	0	52	16	
제주도	67	계	4,180	202	34	166	2	3,978	1,023	66	49	727	13	0	93	75	
		남	2,183	144	29	113	2	2,039	59	0	0	3	0	0	1	55	
		여	1,997	58	5	53	0	1,939	964	66	49	724	13	0	92	20	

\* 보육교사 : 장애아반 보육교사 / 그외 : 장애아반을 제외한 보육교사  
 \* 기타 : 어린이집원장, 보육교사, 특수교사, 치료사, 조리원을 제외한 보육교직원 수  
 \* 장애아동 : 아동자격이 (영유아, 누리, 방과후) 장애아인 아동

바. 방과후 어린이집 현황(방과후 전담 + 방과후 통합)

2022. 12. 31. 현재 (단위 : 명)

구분	어린이집 수	보육이동				보육교직원							
		정원	현 원			계	원장	보육교사		특수교사	치료사	조리원	기타
			계	그외	방과후 현원			방과후	그외				
계	160	13,558	계 8,533 남 4,460 여 4,073	7,218	1,315	2,034	160	95	1,328	41	13	169	228
서울특별시	50	3,245	계 2,416 남 1,302 여 1,114	1,398	1,018	578	50	63	293	29	6	35	102
부산광역시	4	242	계 153 남 86 여 67	86	0	47	4	0	35	0	0	4	4
대구광역시	0		계 0 남 0 여 0	0	0	0	0	0	0	0	0	0	0
인천광역시	13	1,207	계 826 남 425 여 401	796	30	201	13	2	157	1	0	17	11
광주광역시	8	912	계 501 남 262 여 239	481	20	118	8	1	89	0	0	10	10
			계 262 남 912 여 239	254	8	10	0	0	2	0	0	0	8
			계 239 남 912 여 239	227	12	108	8	1	87	0	0	10	2

2022. 12. 31. 현재 (단위 : 명)

구분	어린이집 수	보육이동				보육교직원								
		정원	현 원			계	원장	보육교사		특수교사	치료사	조리원	기타	
			계	그외	방과후 현원			방과후	그외					
대전광역시	3	416	계	168	138	30	43	3	2	32	0	0	5	1
			남	85	76	9	2	0	0	1	0	0	0	1
			여	83	62	21	41	3	2	31	0	0	0	5
울산광역시	1	92	계	61	61	0	13	1	0	11	0	0	1	0
			남	31	31	0	1	1	0	0	0	0	0	0
			여	30	30	0	12	0	0	11	0	0	1	0
세종특별자치시	0	0	계	0	0	0	0	0	0	0	0	0	0	0
			남	0	0	0	0	0	0	0	0	0	0	0
			여	0	0	0	0	0	0	0	0	0	0	0
경기도	6	300	계	207	186	21	50	6	3	33	0	0	6	2
			남	111	100	11	2	0	0	0	0	0	0	2
			여	96	86	10	48	6	3	33	0	0	6	0
강원도	4	370	계	155	138	17	38	4	1	25	0	0	5	3
			남	88	80	8	3	1	0	0	0	0	0	2
			여	67	58	9	35	3	1	25	0	0	5	1
충청북도	6	625	계	292	290	2	62	6	1	42	0	0	7	6
			남	163	162	1	6	1	0	0	0	0	0	5
			여	129	128	1	56	5	1	42	0	0	7	1
충청남도	7	513	계	265	260	5	78	7	0	55	0	0	5	11
			남	135	131	4	5	0	0	1	0	0	0	4
			여	130	129	1	73	7	0	54	0	0	5	7

2022. 12. 31. 현재 (단위 : 명)

구분	어린이집 수	보육이동				보육교직원							
		정원	현 원			계	원장	보육교사		특수교사	치료사	조리원	기타
			계	그외	방과후 현원			방과후	그외				
전라북도	24	2,315	계	1,188	1,107	81	24	11	199	6	4	27	25
			남	607	566	41	4	5	3	0	0	0	16
			여	581	541	40	20	6	196	6	4	27	9
			계	237	225	12	5	4	37	5	3	6	6
전라남도	5	364	남	128	117	11	7	0	1	0	0	0	6
			여	109	108	1	5	4	36	5	3	6	0
경상북도	3	259	계	89	68	21	26	2	14	0	0	2	5
			남	46	38	8	4	1	0	0	0	1	2
			여	43	30	13	22	1	14	0	0	1	3
			계	445	405	40	82	2	60	0	0	9	6
경상남도	5	573	남	213	195	18	3	0	0	0	0	0	3
			여	232	210	22	79	2	60	0	0	9	3
			계	1,530	1,512	18	336	3	246	0	0	30	36
			남	778	769	9	28	1	1	0	0	0	25
제주도	21	2,125	여	752	743	9	308	2	245	0	0	30	11

\* 보육교사 : 방과후 보육교사(1인이상 이동이 배치된 방과후반 담당교사) / 그외 : 방과후 보육교사를 제외한 보육교사

\* 기타 : 어린이집원장, 보육교사, 특수교사, 치료사, 조리원, 조리를 제외한 보육교직원 수

\* 현원(그외) : 방과후 현원을 제외한 현원

\* 방과후 현원 : 보육시간구분이 '방과후'인 아동 현원

사. 야간연장 어린이집 현황

2022. 12. 31. 현재 (단위 : 명)

구분	어린이집 수	보육이동		보육교직원									
		정원	현원		원장	보육교사		특수교사	치로사	조리원	기타		
			계	야간연장 현원		야간연장 보육교사	그 외						
계	7,499	계	306,588	19,071	계	88,342	7,473	5,208	61,992	501	139	7,731	5,298
		남	159,376	9,450	남	2,799	223	136	316	22	7	29	2,066
		여	147,212	9,621	여	85,543	7,250	5,072	61,676	479	132	7,702	3,232
서울특별시	1,998	계	85,735	2,828	계	24,716	1,996	880	17,789	241	60	1,955	1,795
		남	44,626	1,373	남	324	26	21	76	8	2	4	187
		여	41,109	1,455	여	24,392	1,970	859	17,713	233	58	1,951	1,608
부산광역시	309	계	11,564	518	계	3,375	309	140	2,474	8	0	271	173
		남	5,998	265	남	147	4	3	7	0	0	0	133
		여	5,566	253	여	3,228	305	137	2,467	8	0	271	40
대구광역시	212	계	8,319	491	계	2,437	211	151	1,766	5	0	176	128
		남	4,393	237	남	129	12	3	9	0	0	1	104
		여	3,926	254	여	2,308	199	148	1,757	5	0	175	24
인천광역시	295	계	13,288	851	계	3,838	292	250	2,808	19	11	347	111
		남	7,043	437	남	79	5	4	17	0	1	1	51
		여	6,245	414	여	3,759	287	246	2,791	19	10	346	60
광주광역시	274	계	9,215	612	계	2,856	271	128	2,069	0	0	283	105
		남	4,726	302	남	103	9	4	14	0	0	1	75
		여	4,489	310	여	2,753	262	124	2,055	0	0	282	30



2022. 12. 31. 현재 (단위 : 명)

구분	어린이집 수		보육이동				보육교직원						
	정원	현원		계	원장	보육교사		특수교사	치료사	조리원	기타		
		계	아간연장 현원			아간연장 보육교사	그 외						
대전광역시	16,501	계	12,161	923	계	3,913	319	237	2,789	7	0	394	167
		남	6,337	468	남	149	12	11	16	0	0	0	110
		여	5,824	455	여	3,764	307	226	2,773	7	0	394	57
울산광역시	4,759	계	3,901	172	계	1,113	99	55	825	4	0	102	28
		남	2,023	81	남	21	2	2	1	0	0	0	16
		여	1,878	91	여	1,092	97	53	824	4	0	102	12
세종특별 자치시	3,249	계	2,596	48	계	674	26	17	502	6	0	43	80
		남	1,309	29	남	22	0	1	13	2	0	0	6
		여	1,287	19	여	652	26	16	489	4	0	43	74
경기도	94,288	계	76,638	6,677	계	21,695	1,846	1,793	14,960	123	19	2,143	811
		남	39,851	3,293	남	547	43	30	79	5	1	10	379
		여	36,787	3,384	여	21,148	1,803	1,763	14,881	118	18	2,133	432
강원도	6,926	계	5,340	332	계	1,506	109	103	1,024	1	0	145	124
		남	2,742	151	남	80	3	3	4	0	0	2	68
		여	2,598	181	여	1,426	106	100	1,020	1	0	143	56
충청북도	13,588	계	10,147	772	계	2,782	235	228	1,943	0	0	234	142
		남	5,300	393	남	117	8	4	13	0	0	1	91
		여	4,847	379	여	2,665	227	224	1,930	0	0	233	51
충청남도	11,857	계	8,622	725	계	2,592	253	151	1,681	0	0	144	363
		남	4,444	367	남	110	9	9	9	0	0	0	83
		여	4,178	358	여	2,482	244	142	1,672	0	0	144	280

2022. 12. 31. 현재 (단위 : 명)

구분	보육이용			보육교직원										
	어린이집 수	정원	현원		계	원장	보육교사		특수교사	치료사	조리원	기타		
			계	아간연장 현원			아간연장 보육교사	그 외						
전라북도	305	14,550	계	10,183	1,021	계	3,096	305	251	2,108	0	0	251	181
			남	5,252	517	남	198	32	11	17	0	0	0	138
			여	4,931	504	여	2,898	273	240	2,091	0	0	0	251
전라남도	241	14,824	계	10,251	609	계	2,823	240	164	1,907	16	10	278	208
			남	5,331	309	남	181	17	4	9	2	1	1	147
			여	4,920	300	여	2,642	223	160	1,898	14	9	277	61
경상북도	237	14,386	계	10,084	794	계	3,015	234	198	1,949	47	31	185	371
			남	5,288	377	남	171	19	12	8	5	2	3	122
			여	4,796	417	여	2,844	215	186	1,941	42	29	182	249
경상남도	485	21,940	계	15,993	1,409	계	4,739	483	363	3,167	16	8	480	222
			남	8,236	709	남	191	13	10	15	0	0	4	149
			여	7,757	700	여	4,548	470	353	3,152	16	8	476	73
제주도	245	15,822	계	12,551	289	계	3,172	245	99	2,231	8	0	300	289
			남	6,477	142	남	230	9	4	9	0	0	1	207
			여	6,074	147	여	2,942	236	95	2,222	8	0	299	82

\* 보육교사 : 아간연장 보육교사(아동이 1명이상 배치된 아간연장반 담당 교사) / 그외 : 아간연장 보육교사를 제외한 보육교사

\* 기타 : 어린이집원장, 보육교사, 특수교사, 치료사, 조리원을 제외한 보육교직원 수

\* 현원 : 해당 어린이집의 현원 (기본, 아간12시간, 24시간, 방과후)

\* 아간연장 현원 : 아간연장보육을 1시간이상 이용한 후 이용현황 확정을 한 아동 수

\* 기본보육을 이용하면서 아간연장보육을 할 수도 있기 때문에 현원과 아간연장 현원은 중복될 수 있음

아. 휴일 어린이집 현황

2022. 12. 31. 현재 (단위 : 명)

구분	어린이집 수	보육아동			보육교직원								
		정원	현원		계	원장	보육교사			특수교사	치료사	조리원	기타
			계	휴일 현원			계	휴일반	그 외				
계	279	19,513	계 14,666 남 7,467 여 7,199	111 60 51	계 3,859 남 154 여 3,705	279 12 267	계 2,938 남 23 여 2,915	75 5 70	2,863 18 2,845	32 1 31	7 2 5	352 2 350	251 114 137
서울특별시	55	3,659	계 2,927 남 1,479 여 1,448	11 7 4	계 800 남 16 여 784	55 1 54	계 615 남 9 여 606	14 1 13	601 8 593	9 1 8	3 1 2	66 1 65	52 3 49
부산광역시	4	356	계 330 남 160 여 170	5 2 3	계 70 남 1 여 69	4 0 4	계 54 남 0 여 54	4 0 4	50 0 50	1 0 1	0 0 0	6 0 6	5 1 4
대구광역시	0	0	계 0 남 0 여 0	0 0 0	계 0 남 0 여 0	0 0 0	계 0 남 0 여 0	0 0 0	0 0 0	0 0 0	0 0 0	0 0 0	0 0 0
인천광역시	0	0	계 0 남 0 여 0	0 0 0	계 0 남 0 여 0	0 0 0	계 0 남 0 여 0	0 0 0	0 0 0	0 0 0	0 0 0	0 0 0	0 0 0
광주광역시	4	363	계 177 남 80 여 97	0 0 0	계 66 남 3 여 63	4 1 3	계 54 남 0 여 54	0 0 0	54 0 54	0 0 0	0 0 0	5 0 5	3 2 1

2022. 12. 31. 현재 (단위 : 명)

구분	어린이집 수	보육아동				보육교직원										
		정원	현원		원장	보육교사			특수교사	치료사	조리원	기타				
			계	계		휴일 현원	계	휴일반					그 외			
대전광역시	2	375	계	142	0	36	2	계	29	0	29	0	0	0	3	2
			남	66	0	3	0	남	1	0	1	0	0	0	0	0
울산광역시	33	2,180	계	76	0	33	2	여	28	0	28	0	0	0	3	0
			남	1,761	0	482	33	계	389	0	389	7	3	39	11	4
세종특별자치시	0	0	계	892	0	12	3	남	4	0	4	0	1	0	0	4
			여	869	0	470	30	여	385	0	385	7	2	39	7	
경기도	57	3,999	계	0	0	0	0	계	0	0	0	0	0	0	0	0
			남	0	0	0	0	남	0	0	0	0	0	0	0	0
강원도	7	704	계	0	0	0	0	여	0	0	0	0	0	0	0	0
			남	3,095	25	762	57	계	583	15	568	9	1	81	31	
충청북도	2	138	계	1,635	14	17	2	남	3	1	2	0	0	1	11	
			남	1,460	11	745	55	여	580	14	566	9	1	80	20	
충청남도	5	238	계	451	28	114	7	계	82	7	75	4	0	9	12	
			남	224	13	7	2	남	0	0	0	0	0	0	5	
충청남도	5	238	여	227	15	107	5	여	82	7	75	4	0	9	7	
			계	84	0	33	2	계	27	0	27	0	0	4	0	
충청남도	5	238	남	49	0	1	0	남	1	0	1	0	0	0	0	
			여	35	0	32	2	여	26	0	26	0	0	4	0	
충청남도	5	238	계	174	20	59	5	계	44	6	38	0	0	4	6	
			남	84	13	3	0	남	0	0	0	0	0	0	3	
충청남도	5	238	여	90	7	56	5	여	44	6	38	0	0	4	3	
			계	90	7	56	5	여	44	6	38	0	0	4	3	

2022. 12. 31. 현재 (단위 : 명)

구분	어린이집 수	보육아동				보육교직원									
		정원	현원		계	원장	계	보육교사		특수교사	치료사	조리원	기타		
			계	휴일 현원				계	휴일반					그 외	
전라북도	4	428	계	307	2	72	4	계	55	8	47	0	0	6	7
			남	157	1	6	0	남	1	1	0	0	0	0	5
			여	150	1	66	4	여	54	7	47	0	0	6	2
			계	687	10	183	11	계	136	6	130	0	0	16	20
전라남도	11	1,114	남	365	5	13	1	남	2	0	2	0	0	0	10
			여	322	5	170	10	여	134	6	128	0	0	16	10
경상북도	3	351	계	288	0	74	3	계	57	0	57	0	0	7	7
			남	150	0	0	0	남	0	0	0	0	0	0	0
			여	138	0	74	3	여	57	0	57	0	0	7	7
			계	907	0	201	18	계	151	0	151	0	0	21	11
경상남도	18	1,290	남	463	0	10	1	남	0	0	0	0	0	0	9
			여	444	0	191	17	여	151	0	151	0	0	21	2
제주도	74	4,318	계	3,336	10	907	74	계	662	15	647	2	0	85	84
			남	1,663	5	62	1	남	2	2	0	0	0	0	59
			여	1,673	5	845	73	여	660	13	647	2	0	85	25

\* 보육교사 : 휴일반 보육교사(아동이 1명이상 배치된 휴일반 담당 교사) / 그외 : 휴일반 보육교사를 제외한 보육교사

\* 기타 : 어린이집원장, 보육교사, 특수교사, 치료사, 조리원을 제외한 보육교직원 수

\* 현원 : 해당 어린이집의 현원(기본, 야간12시간, 24시간, 방과후)

\* 휴일 현원 : 휴일보육을 1일이상 이용한 후 이용현황 확정을 한 아동 수

\* 기본보육을 이용하면서 휴일보육을 할 수도 있기 때문에 현원과 휴일현원은 중복될 수 있음

자. 24시간 어린이집 현황

2022. 12. 31. 현재 (단위 : 명)

구분	어린이집수	보 육 아 동				보 육 교 직 원									
		정원	현 원			계	원장	보육교사		특수교사	치료사	조리원	기타		
			계	그외	24시간 현원			24시간	그외						
계	135	7,183	계	5,356	4,988	368	계	1,937	135	128	1,371	27	17	149	110
		남	남	2,881	2,696	185	남	98	8	6	18	2	1	0	63
		여	여	2,475	2,292	183	여	1,839	127	122	1,353	25	16	149	47
		계	계	797	738	59	계	314	23	21	218	1	2	18	31
서울특별시	23	1,078	남	431	400	31	남	11	1	0	5	0	0	0	5
		여	여	366	338	28	여	303	22	21	213	1	2	18	26
		계	계	412	398	14	계	127	10	6	92	0	0	10	9
부산광역시	10	554	남	208	199	9	남	8	1	1	0	0	0	0	6
		여	여	204	199	5	여	119	9	5	92	0	0	10	3
		계	계	100	87	13	계	36	3	3	24	0	0	4	2
대구광역시	3	217	남	55	47	8	남	4	0	1	1	0	0	0	2
		여	여	45	40	5	여	32	3	2	23	0	0	4	0
		계	계	555	505	50	계	208	13	14	154	1	1	20	5
인천광역시	13	750	남	308	282	26	남	5	0	0	0	0	0	0	5
		여	여	247	223	24	여	203	13	14	154	1	1	20	0
		계	계	305	282	23	계	120	7	9	90	0	0	9	5
광주광역시	7	463	남	151	142	9	남	4	0	0	0	0	0	0	4
		여	여	154	140	14	여	116	7	9	90	0	0	9	1

2022. 12. 31. 현재 (단위 : 명)

구분	어린이집수	보 육 아 동				보 육 교 직 원								
		정원	현 원			계	원장	보육교사		치료사	조리원	기타		
			계	그외	24시간 현원			24시간	그외					
대전광역시	2	108	계	99	94	5	34	2	0	26	1	0	3	2
			남	53	51	2	3	0	1	0	0	0	0	2
			여	46	43	3	31	2	0	25	1	0	3	0
울산광역시	7	351	계	270	256	14	85	7	3	62	4	3	5	1
			남	137	131	6	5	1	0	2	0	1	0	1
			여	133	125	8	80	6	3	60	4	2	5	0
세종특별 자치시	0	0	계	0	0	0	0	0	0	0	0	0	0	0
			남	0	0	0	0	0	0	0	0	0	0	0
			여	0	0	0	0	0	0	0	0	0	0	0
경기도	34	1,707	계	1,301	1,190	111	448	34	42	314	2	0	37	19
			남	673	624	49	19	2	2	0	0	0	0	13
			여	628	566	62	429	32	40	312	2	0	37	6
강원도	1	99	계	95	95	0	22	1	1	16	0	0	3	1
			남	60	60	0	1	0	0	0	0	0	0	1
			여	35	35	0	21	1	1	16	0	0	3	0
충청북도	5	333	계	236	206	30	84	5	8	55	0	0	8	8
			남	135	116	19	7	1	0	3	0	0	0	3
			여	101	90	11	77	4	8	52	0	0	8	5
충청남도	3	274	계	177	173	4	51	3	1	39	0	0	5	3
			남	94	92	2	1	0	0	0	0	0	0	1
			여	83	81	2	50	3	1	39	0	0	5	2

2022. 12. 31. 현재 (단위 : 명)

구분	어린이집수	보 육 아 동				보 육 교 직 원						기타				
		정원	현 원			계	원장	보육교사		특수교사	치료사		조리원			
			계	그외	24시간 현원			24시간	그외							
전라북도	3	179	계	153	153	0	계	58	3	1	48	0	0	4	2	
			남	89	89	0	남	4	0	0	2	0	0	0	0	2
			여	64	64	0	여	54	3	1	46	0	0	0	4	0
전라남도	4	245	계	204	193	11	계	70	4	6	43	5	3	4	5	
			남	117	110	7	남	6	1	0	0	0	0	0	0	5
			여	87	83	4	여	64	3	6	43	5	3	4	0	0
경상북도	4	202	계	169	165	4	계	89	4	2	52	11	8	3	9	
			남	112	110	2	남	12	0	1	2	2	0	0	7	
			여	57	55	2	여	77	4	1	50	9	8	3	2	
경상남도	14	507	계	380	354	26	계	160	14	9	116	2	0	13	6	
			남	205	193	12	남	6	1	1	0	0	0	0	4	
			여	175	161	14	여	154	13	8	116	2	0	13	2	
제주도	2	116	계	103	99	4	계	31	2	2	22	0	0	3	2	
			남	53	50	3	남	2	0	0	0	0	0	0	2	
			여	50	49	1	여	29	2	2	22	0	0	3	0	

\* 보육교사 : 24시간 보육교사 / 그외 : 24시간 보육교사를 제외한 보육교사  
 \* 기타 : 어린이집원장, 보육교사, 특수교사, 치료사, 조리원을 제외한 보육교직원 수  
 \* 현원(그외) : 해당 어린이집의 24시간 보육을 이용하는 아동을 제외한 인원 수  
 \* 24시간 현원 : 보육시간 구분이 24시간인 아동 수





## 직장어린이집 현황

---



### Ⅲ. 직장어린이집 현황

2022. 12. 31. 현재 (단위 : 명)

시도	어린이집수	보육아동수			보육교사수	
		보육정원	보육현원			
계	1,291		95,589	계	61,650	계
		남		31,819	남	113
		여		29,831	여	15,742
서울특별시	304	21,226	계	12,129	계	3,613
			남	6,281	남	14
			여	5,848	여	3,599
부산광역시	60	3,781	계	2,538	계	610
			남	1,336	남	8
			여	1,202	여	602
대구광역시	41	2,832	계	1,696	계	434
			남	845	남	2
			여	851	여	432
인천광역시	80	5,674	계	3,743	계	955
			남	1,934	남	7
			여	1,809	여	948
광주광역시	27	1,952	계	1,346	계	308
			남	654	남	0
			여	692	여	308
대전광역시	62	5,086	계	3,479	계	930
			남	1,771	남	8
			여	1,708	여	922
울산광역시	37	2,751	계	1,702	계	456
			남	945	남	2
			여	757	여	454
세종특별자치시	16	3,017	계	2,341	계	488
			남	1,175	남	17
			여	1,166	여	471

2022. 12. 31. 현재 (단위 : 명)

시도	어린이집수	보육아동수		보육교사수		
		보육정원	보육현원			
경기도	300	22,871	계	15,127	계	3,903
			남	7,840	남	26
			여	7,287	여	3,877
강원도	57	4,019	계	2,853	계	674
			남	1,439	남	9
			여	1,414	여	665
충청북도	38	2,872	계	1,950	계	446
			남	1,037	남	6
			여	913	여	440
충청남도	58	4,157	계	2,826	계	652
			남	1,463	남	3
			여	1,363	여	649
전라북도	33	1,802	계	1,107	계	271
			남	559	남	1
			여	548	여	270
전라남도	36	2,825	계	2,037	계	489
			남	1,063	남	4
			여	974	여	485
경상북도	58	4,647	계	2,942	계	721
			남	1,560	남	4
			여	1,382	여	717
경상남도	62	4,627	계	2,839	계	659
			남	1,406	남	1
			여	1,433	여	658
제주도	22	1,450	계	995	계	246
			남	511	남	1
			여	484	여	245

\* 보육교사 : 담임교사, 방과후 보육교사, 24시간보육교사, 야간연장교사(월급여형/단시간형), 보조교사, 누리과정보조교사 (비담임 30시간 이상/비담임 30시간 미만), 대체교직원, 연장보육반 전담교사, 대체교사

# IV

## 어린이집 보육교직원 현황

---



IV. 어린이집 보육교직원 현황

가. 어린이집 보육교직원 현황

2022. 12. 31. 현재 (단위 : 명)

구분	원장				보육 교사										간호사				영양사	조리원	기타	특수교사			
	총계	20인 이하 어린이집	40인 미만	40인 이상 어린이집	소계	담당 교사	대체 교사	방과후 보육교사	24시간 보육교사	0시간 연장 교사 (월급여유)	0시간 연장 교사 (단시간형)	보조교사	누과정 (비등인) 보조교사 (30시간 이상)	누과정 (비등인) 보조교사 (30시간 미만)	대체 교직원	연장 보육반 전담교사	선임교사	소계					간호사	간호 조무사	
																									12,807
계	311,996	30,773	12,807	4,921	13,045	231,304	166,177	2,637	234	132	4,363	115	31,782	1,685	6,419	10	17,230	520	872	376	496	1,018	28,402	18,117	1,510
서울특별시	50,946	4,703	1,929	688	2,176	37,667	27,039	722	69	21	712	14	5,160	304	1,088	1	2,537	0	148	72	76	161	3,659	4,299	309
부산광역시	15,630	1,537	537	270	730	11,739	8,705	49	8	6	135	0	1,535	87	273	2	912	27	40	19	21	49	1,311	829	125
대구광역시	12,167	1,130	324	226	580	9,398	6,992	50	23	3	138	6	1,148	46	168	1	779	44	17	6	11	39	932	529	122
인천광역시	17,315	1,689	764	213	712	13,262	9,491	116	3	14	223	4	1,976	52	395	0	968	20	51	15	36	46	1,665	566	36
광주광역시	9,575	932	371	151	410	7,221	5,237	26	25	9	75	7	1,060	34	128	0	609	11	15	7	8	27	940	350	90
대전광역시	9,721	1,009	559	140	310	7,281	4,677	102	7	0	186	13	1,346	40	134	2	727	47	19	12	7	20	1,096	281	15
울진광역시	6,933	655	222	105	328	5,301	3,844	35	4	3	53	0	768	35	154	0	404	1	13	5	8	19	627	275	43
세종특별자치시	4,013	324	118	73	133	3,049	2,156	40	0	0	15	0	455	20	109	0	238	16	20	17	3	26	279	309	6
경기도	91,158	9,380	4,639	1,273	3,468	88,154	48,455	835	9	44	1,523	49	9,252	563	2,089	2	5,180	163	299	112	187	344	9,776	2,889	316
강원도	9,361	901	294	160	447	6,641	4,774	94	7	1	88	5	977	49	207	0	421	18	23	8	15	22	1,003	753	18
충청북도	9,928	989	326	176	467	7,349	5,450	40	5	8	210	0	818	52	263	0	481	22	53	20	33	43	924	667	23
충청남도	14,362	1,508	679	266	583	9,973	7,156	127	11	1	125	5	1,458	94	291	0	662	43	44	21	23	51	777	1,976	33
전라북도	9,977	1,021	344	166	511	7,429	5,378	46	23	1	223	4	925	49	179	1	599	1	18	4	14	17	844	608	40
전라남도	10,706	996	295	189	512	7,724	5,816	43	6	6	148	0	848	66	228	0	563	0	16	8	8	35	1,103	758	74
경상북도	15,043	1,457	516	289	652	10,751	7,781	86	12	2	169	4	1,563	72	216	0	803	23	34	20	14	44	811	1,826	120
경상남도	19,639	2,113	893	407	813	14,373	10,320	138	17	11	311	4	1,881	88	375	1	1,133	94	38	18	20	53	2,122	838	102
제주도	5,522	449	97	119	233	3,992	2,906	88	5	2	29	0	592	34	122	0	214	0	24	12	12	22	533	464	38

\* 보육교직원수 : 정상운영중인 어린이집에서 임용, 출산휴가 상태인 보육교직원 수

나. 어린이집 보육교직원 현황(성별구분)

2022. 12. 31. 현재 (단위 : 명)

구분	어린이집 원장				보육 교사										간호사			영양사	기타	특수교사						
	총계	소계	20인 이하 어린이집	40인 미만 어린이집	40인 이상 어린이집	대체 교사	병과후 보육교사	24시간 보육교사	아간연장 교사 (월급여형) (단시간형)	아간연장 교사 (월급여형) (단시간형)	보조교사	보조교사 (30시간 이상)	보조교사 (비담임)	보조교사 (비담임)	누리과정 (비담임)	대체 연방보육원 교직원	선임교사				소계	간호사	간호사 조무사			
계	남	10,502	807	97	115	595	1,137	578	10	31	6	122	0	184	67	72	1	62	4	41	5	36	6	96	8,328	87
	여	301,494	29,966	12,710	4,806	12,450	230,167	165,599	2,627	203	126	4,241	115	31,598	1,618	6,347	9	17,168	516	831	371	460	1,012	28,306	9,789	1,423
서울특별시	남	940	78	20	16	42	178	93	4	1	0	19	0	28	10	11	0	12	0	7	1	6	0	7	659	11
	여	50,006	4,625	1,809	682	2,134	37,489	26,946	718	68	21	683	14	5,132	294	1,077	1	2,525	0	141	71	70	161	3,652	3,640	298
부산광역시	남	713	33	6	7	20	51	26	0	1	1	3	0	12	2	2	0	4	0	1	0	1	0	3	620	5
	여	14,917	1,504	531	263	710	11,688	8,679	49	7	5	132	0	1,523	85	271	2	908	27	39	19	20	49	1,308	209	120
대구광역시	남	486	38	3	2	33	51	21	0	4	1	2	0	12	2	4	0	4	1	3	0	3	0	2	381	11
	여	11,681	1,092	321	224	547	9,347	6,971	50	19	2	136	6	1,136	44	164	1	775	43	14	6	8	39	930	148	111
인천광역시	남	488	21	2	1	18	66	39	0	0	0	4	0	9	4	6	0	3	1	3	0	3	0	4	394	0
	여	16,827	1,668	762	212	694	13,196	9,452	116	3	14	219	4	1,967	48	389	0	965	19	48	15	33	46	1,661	172	36
광주광역시	남	320	26	1	1	24	41	15	0	8	0	3	0	9	1	2	0	3	0	1	0	1	1	3	241	7
	여	9,255	906	370	150	386	7,180	5,222	26	17	9	72	7	1,051	33	126	0	606	11	14	7	7	26	937	109	83
대전광역시	남	250	21	2	3	16	45	14	0	1	0	10	0	11	2	1	0	6	0	0	0	0	0	1	182	1
	여	9,471	988	557	137	294	7,236	4,663	102	6	0	176	13	1,335	38	133	2	721	47	19	12	7	20	1,095	99	14
울진광역시	남	188	11	1	3	7	12	7	0	0	0	2	0	1	1	1	0	0	0	0	0	0	0	0	132	3
	여	6,775	644	221	102	321	5,289	3,837	35	4	3	51	0	767	34	153	0	404	1	13	5	8	19	627	143	40
세종특별자치시	남	87	6	0	0	6	19	14	0	0	0	1	0	1	0	1	0	2	0	0	0	0	0	1	59	2
	여	3,926	318	118	73	127	3,030	2,142	40	0	0	14	0	454	20	108	0	236	16	20	17	3	26	278	250	4



2022. 12. 31. 현재 (단위: 명)

구분	총계		어린이집 원장				보육 교사										간호사			영양사	조리원	기타	특수교사				
			소계	20인 이하 어린이집	40인 미만	40인 이상 어린이집	담당 교사 소계	대체 교사	방과후 24시간 보육교사	아간연장 교사 (출급여형)(단시간형)	아간연장 교사 (출급여형)(단시간형)	보조교사 소계	누리과정 (비담임) (30시간 미만)	누리과정 (비담임) (30시간 이상)	대체 연성보육원 교직원	전담교사	선임교사	소계	간호사					간호사 조무사			
																									20인 이하 어린이집	40인 미만	40인 이상 어린이집
경기도	남	2,551	168	31	34	103	325	179	4	3	2	24	0	48	19	27	1	17	1	10	3	7	3	43	1,987	15	
	여	88,607	9,212	4,608	1,239	3,365	67,829	48,276	831	6	42	1,499	49	9,204	544	2,062	1	5,163	162	289	109	180	341	9,733	902	301	
강원도	남	575	43	6	4	33	36	22	0	0	0	3	0	7	2	1	0	1	0	0	0	0	0	0	9	487	0
	여	8,786	858	288	156	414	6,605	4,752	94	7	1	85	5	970	47	206	0	420	18	23	8	15	22	994	266	18	
충청북도	남	483	33	2	4	27	40	19	0	0	0	4	0	8	5	3	0	1	0	4	0	4	0	3	402	1	
	여	9,445	936	324	172	440	7,309	5,431	40	5	8	206	0	810	47	260	0	480	22	49	20	29	43	921	165	22	
충청남도	남	544	60	6	5	49	54	24	0	1	0	10	0	13	4	2	0	0	1	0	1	0	1	0	2	426	1
	여	13,918	1,448	673	261	514	9,919	7,132	127	10	1	115	5	14,445	90	289	0	662	43	43	21	22	51	775	1,550	32	
전라북도	남	548	69	2	7	60	44	14	0	6	0	11	0	8	1	1	0	3	0	0	0	0	0	0	0	432	3
	여	9,429	952	342	159	451	7,385	5,364	46	17	1	212	4	917	48	178	1	596	1	18	4	14	17	844	176	37	
전라남도	남	645	55	3	7	45	35	21	1	1	0	4	0	5	1	2	0	0	0	2	0	2	0	3	542	8	
	여	10,061	941	292	182	467	7,689	5,795	42	5	6	144	0	843	65	226	0	563	0	14	8	6	35	1,100	216	66	
경상북도	남	631	86	10	11	65	68	33	0	3	1	10	0	6	7	4	0	4	0	5	1	4	1	8	453	10	
	여	14,412	1,371	506	278	587	10,683	7,748	86	9	1	159	4	15,777	65	212	0	799	23	29	19	10	43	803	1,373	110	
경상남도	남	698	45	1	9	35	51	25	1	1	1	8	0	5	5	3	0	1	1	2	0	2	0	5	588	7	
	여	18,941	2,068	892	398	778	14,322	10,295	137	16	10	303	4	18,768	83	372	1	1,132	93	36	18	18	53	2,117	250	95	
제주도	남	365	14	1	1	12	21	12	0	1	0	4	0	1	1	1	0	1	0	2	0	2	1	2	343	2	
	여	5,137	435	96	118	221	3,971	2,894	88	4	2	25	0	591	33	121	0	213	0	22	12	10	21	531	121	36	

다. 지역 및 어린이집 유형별 보육교직원 현황

2022. 12. 31. 현재 (단위: 명)

구분		계	원장	보육교사	특수교사	영양사	간호사	조리원	기타
계(전국)	소계	311,996	30,773	231,304	1,510	1,018	872	28,402	18,117
	국공립	73,511	5,754	56,395	751	167	186	6,911	3,347
	사회복지법인	16,975	1,250	11,509	552	62	52	1,529	2,021
	법인·단체 등	7,027	608	4,806	50	36	41	704	782
	민간	116,442	9,680	88,189	148	525	374	9,785	7,741
	가정	76,144	12,057	53,906	1	0	0	7,134	3,046
	협동	953	132	644	2	0	2	124	49
	직장	20,944	1,292	15,855	6	228	217	2,215	1,131
대도시	소계	116,972	11,169	87,848	688	348	294	9,745	6,880
	국공립	36,608	2,887	28,172	386	71	84	3,375	1,633
	사회복지법인	5,014	326	3,531	208	21	11	425	492
	법인·단체 등	2,059	172	1,423	40	11	12	187	214
	민간	38,994	3,204	29,851	54	146	103	2,987	2,649
	가정	24,585	3,941	17,542	0	0	0	1,709	1,393
	협동	408	51	285	0	0	0	44	28
	직장	9,304	588	7,044	0	99	84	1,018	471
중소도시	소계	129,466	13,329	96,851	482	400	346	12,412	5,646
	국공립	25,026	1,841	19,609	280	75	88	2,361	772
	사회복지법인	3,628	253	2,464	138	14	14	305	440
	법인·단체 등	1,954	148	1,384	5	19	20	187	191
	민간	49,749	4,177	38,133	50	206	133	4,328	2,722
	가정	40,835	6,407	28,980	1	0	0	4,380	1,067
	협동	389	58	258	2	0	1	55	15
	직장	7,885	445	6,023	6	86	90	796	439
농어촌	소계	65,558	6,275	46,605	340	270	232	6,245	5,591
	국공립	11,877	1,026	8,614	85	21	14	1,175	942
	사회복지법인	8,333	671	5,514	206	27	27	799	1,089
	법인·단체 등	3,014	288	1,999	5	6	9	330	377
	민간	27,699	2,299	20,205	44	173	138	2,470	2,370
	가정	10,724	1,709	7,384	0	0	0	1,045	586
	협동	156	23	101	0	0	1	25	6
	직장	3,755	259	2,788	0	43	43	401	221

2022. 12. 31. 현재 (단위 : 명)

구분		계	원장	보육교사	특수교사	영양사	간호사	조리원	기타
서울특별시	소계	50,946	4,703	37,667	309	161	148	3,659	4,299
	국공립	23,139	1,825	17,604	264	54	64	2,130	1,198
	사회복지법인	258	20	177	7	3	2	22	27
	법인·단체 등	898	84	607	23	5	4	76	99
	민간	12,536	1,041	9,252	15	40	31	785	1,372
	가정	9,048	1,403	6,262	0	0	0	87	1,296
	협동	218	26	152	0	0	0	19	21
	직장	4,849	304	3,613	0	59	47	540	286
대도시	소계	50,946	4,703	37,667	309	161	148	3,659	4,299
	국공립	23,139	1,825	17,604	264	54	64	2,130	1,198
	사회복지법인	258	20	177	7	3	2	22	27
	법인·단체 등	898	84	607	23	5	4	76	99
	민간	12,536	1,041	9,252	15	40	31	785	1,372
	가정	9,048	1,403	6,262	0	0	0	87	1,296
	협동	218	26	152	0	0	0	19	21
	직장	4,849	304	3,613	0	59	47	540	286
중소도시	소계	0	0	0	0	0	0	0	0
	국공립	0	0	0	0	0	0	0	0
	사회복지법인	0	0	0	0	0	0	0	0
	법인·단체 등	0	0	0	0	0	0	0	0
	민간	0	0	0	0	0	0	0	0
	가정	0	0	0	0	0	0	0	0
	협동	0	0	0	0	0	0	0	0
	직장	0	0	0	0	0	0	0	0
농어촌	소계	0	0	0	0	0	0	0	0
	국공립	0	0	0	0	0	0	0	0
	사회복지법인	0	0	0	0	0	0	0	0
	법인·단체 등	0	0	0	0	0	0	0	0
	민간	0	0	0	0	0	0	0	0
	가정	0	0	0	0	0	0	0	0
	협동	0	0	0	0	0	0	0	0
	직장	0	0	0	0	0	0	0	0

2022. 12. 31. 현재 (단위 : 명)

구분		계	원장	보육교사	특수교사	영양사	간호사	조리원	기타
부산광역시	소계	15,630	1,537	11,739	125	49	40	1,311	829
	국공립	3,723	298	2,863	27	7	4	341	183
	사회복지법인	1,120	77	732	70	5	4	94	138
	법인·단체 등	357	29	252	0	2	4	33	37
	민간	6,459	545	4,938	28	26	20	507	395
	가정	3,101	521	2,309	0	0	0	227	44
	협동	52	7	35	0	0	0	8	2
	직장	818	60	610	0	9	8	101	30
대도시	소계	14,012	1,381	10,539	114	45	36	1,162	735
	국공립	3,311	267	2,550	22	7	4	306	155
	사회복지법인	1,008	69	652	70	5	4	84	124
	법인·단체 등	357	29	252	0	2	4	33	37
	민간	5,883	495	4,519	22	23	17	454	353
	가정	2,705	462	2,014	0	0	0	191	38
	협동	47	6	32	0	0	0	7	2
	직장	701	53	520	0	8	7	87	26
중소도시	소계	0	0	0	0	0	0	0	0
	국공립	0	0	0	0	0	0	0	0
	사회복지법인	0	0	0	0	0	0	0	0
	법인·단체 등	0	0	0	0	0	0	0	0
	민간	0	0	0	0	0	0	0	0
	가정	0	0	0	0	0	0	0	0
	협동	0	0	0	0	0	0	0	0
	직장	0	0	0	0	0	0	0	0
농어촌	소계	1,618	156	1,200	11	4	4	149	94
	국공립	412	31	313	5	0	0	35	28
	사회복지법인	112	8	80	0	0	0	10	14
	법인·단체 등	0	0	0	0	0	0	0	0
	민간	576	50	419	6	3	3	53	42
	가정	396	59	295	0	0	0	36	6
	협동	5	1	3	0	0	0	1	0
	직장	117	7	90	0	1	1	14	4

2022. 12. 31. 현재 (단위 : 명)

구분		계	원장	보육교사	특수교사	영양사	간호사	조리원	기타
대구광역시	소계	12,167	1,130	9,398	122	39	17	932	529
	국공립	2,893	240	2,310	11	1	1	257	73
	사회복지법인	1,838	107	1,286	94	11	3	146	191
	법인·단체 등	234	17	148	15	1	1	21	31
	민간	4,923	404	3,919	2	23	9	361	205
	가정	1,696	316	1,287	0	0	0	81	12
	협동	24	5	14	0	0	0	5	0
	직장	559	41	434	0	3	3	61	17
대도시	소계	10,115	944	7,807	103	35	14	741	471
	국공립	2,344	196	1,864	10	0	1	208	65
	사회복지법인	1,618	95	1,134	76	11	2	127	173
	법인·단체 등	234	17	148	15	1	1	21	31
	민간	4,044	334	3,221	2	20	7	284	176
	가정	1,363	262	1,048	0	0	0	43	10
	협동	21	4	13	0	0	0	4	0
	직장	491	36	379	0	3	3	54	16
중소도시	소계	0	0	0	0	0	0	0	0
	국공립	0	0	0	0	0	0	0	0
	사회복지법인	0	0	0	0	0	0	0	0
	법인·단체 등	0	0	0	0	0	0	0	0
	민간	0	0	0	0	0	0	0	0
	가정	0	0	0	0	0	0	0	0
	협동	0	0	0	0	0	0	0	0
	직장	0	0	0	0	0	0	0	0
농어촌	소계	2,052	186	1,591	19	4	3	191	58
	국공립	549	44	446	1	1	0	49	8
	사회복지법인	220	12	152	18	0	1	19	18
	법인·단체 등	0	0	0	0	0	0	0	0
	민간	879	70	698	0	3	2	77	29
	가정	333	54	239	0	0	0	38	2
	협동	3	1	1	0	0	0	1	0
	직장	68	5	55	0	0	0	7	1

2022. 12. 31. 현재 (단위 : 명)

구분		계	원장	보육교사	특수교사	영양사	간호사	조리원	기타
인천광역시	소계	17,315	1,689	13,262	36	46	51	1,665	566
	국공립	3,660	288	2,912	27	3	10	345	75
	사회복지법인	191	11	141	7	0	1	18	13
	법인·단체 등	167	10	126	1	0	1	14	15
	민간	7,390	575	5,710	1	35	32	645	392
	가정	4,648	722	3,409	0	0	0	505	12
	협동	15	3	9	0	0	0	3	0
	직장	1,244	80	955	0	8	7	135	59
대도시	소계	17,070	1,663	13,093	36	46	51	1,635	546
	국공립	3,523	272	2,824	27	3	10	325	62
	사회복지법인	191	11	141	7	0	1	18	13
	법인·단체 등	148	9	110	1	0	1	13	14
	민간	7,335	570	5,669	1	35	32	640	388
	가정	4,643	721	3,406	0	0	0	504	12
	협동	15	3	9	0	0	0	3	0
	직장	1,215	77	934	0	8	7	132	57
중소도시	소계	0	0	0	0	0	0	0	0
	국공립	0	0	0	0	0	0	0	0
	사회복지법인	0	0	0	0	0	0	0	0
	법인·단체 등	0	0	0	0	0	0	0	0
	민간	0	0	0	0	0	0	0	0
	가정	0	0	0	0	0	0	0	0
	협동	0	0	0	0	0	0	0	0
	직장	0	0	0	0	0	0	0	0
농어촌	소계	245	26	169	0	0	0	30	20
	국공립	137	16	88	0	0	0	20	13
	사회복지법인	0	0	0	0	0	0	0	0
	법인·단체 등	19	1	16	0	0	0	1	1
	민간	55	5	41	0	0	0	5	4
	가정	5	1	3	0	0	0	1	0
	협동	0	0	0	0	0	0	0	0
	직장	29	3	21	0	0	0	3	2

2022. 12. 31. 현재 (단위 : 명)

구분		계	원장	보육교사	특수교사	영양사	간호사	조리원	기타
광주광역시	소계	9,575	932	7,221	90	27	15	940	350
	국공립	1,750	139	1,341	29	4	3	158	76
	사회복지법인	1,284	91	921	46	2	1	114	109
	법인·단체 등	246	21	179	0	2	1	26	17
	민간	3,733	292	2,960	15	14	9	314	129
	가정	2,152	360	1,499	0	0	0	287	6
	협동	17	2	13	0	0	0	1	1
	직장	393	27	308	0	5	1	40	12
대도시	소계	9,498	927	7,186	73	27	15	933	337
	국공립	1,750	139	1,341	29	4	3	158	76
	사회복지법인	1,243	87	899	41	2	1	109	104
	법인·단체 등	246	21	179	0	2	1	26	17
	민간	3,697	291	2,947	3	14	9	312	121
	가정	2,152	360	1,499	0	0	0	287	6
	협동	17	2	13	0	0	0	1	1
	직장	393	27	308	0	5	1	40	12
중소도시	소계	0	0	0	0	0	0	0	0
	국공립	0	0	0	0	0	0	0	0
	사회복지법인	0	0	0	0	0	0	0	0
	법인·단체 등	0	0	0	0	0	0	0	0
	민간	0	0	0	0	0	0	0	0
	가정	0	0	0	0	0	0	0	0
	협동	0	0	0	0	0	0	0	0
	직장	0	0	0	0	0	0	0	0
농어촌	소계	77	5	35	17	0	0	7	13
	국공립	0	0	0	0	0	0	0	0
	사회복지법인	41	4	22	5	0	0	5	5
	법인·단체 등	0	0	0	0	0	0	0	0
	민간	36	1	13	12	0	0	2	8
	가정	0	0	0	0	0	0	0	0
	협동	0	0	0	0	0	0	0	0
	직장	0	0	0	0	0	0	0	0

2022. 12. 31. 현재 (단위 : 명)

구분		계	원장	보육교사	특수교사	영양사	간호사	조리원	기타
대전광역시	소계	9,721	1,009	7,281	15	20	19	1,096	281
	국공립	1,542	108	1,208	13	1	0	153	59
	사회복지법인	589	38	455	2	0	1	57	36
	법인·단체 등	120	10	88	0	0	0	13	9
	민간	2,658	239	2,061	0	6	2	253	97
	가정	3,563	546	2,497	0	0	0	496	24
	협동	57	6	42	0	0	0	6	3
	직장	1,192	62	930	0	13	16	118	53
대도시	소계	9,721	1,009	7,281	15	20	19	1,096	281
	국공립	1,542	108	1,208	13	1	0	153	59
	사회복지법인	589	38	455	2	0	1	57	36
	법인·단체 등	120	10	88	0	0	0	13	9
	민간	2,658	239	2,061	0	6	2	253	97
	가정	3,563	546	2,497	0	0	0	496	24
	협동	57	6	42	0	0	0	6	3
	직장	1,192	62	930	0	13	16	118	53
중소도시	소계	0	0	0	0	0	0	0	0
	국공립	0	0	0	0	0	0	0	0
	사회복지법인	0	0	0	0	0	0	0	0
	법인·단체 등	0	0	0	0	0	0	0	0
	민간	0	0	0	0	0	0	0	0
	가정	0	0	0	0	0	0	0	0
	협동	0	0	0	0	0	0	0	0
	직장	0	0	0	0	0	0	0	0
농어촌	소계	0	0	0	0	0	0	0	0
	국공립	0	0	0	0	0	0	0	0
	사회복지법인	0	0	0	0	0	0	0	0
	법인·단체 등	0	0	0	0	0	0	0	0
	민간	0	0	0	0	0	0	0	0
	가정	0	0	0	0	0	0	0	0
	협동	0	0	0	0	0	0	0	0
	직장	0	0	0	0	0	0	0	0



2022. 12. 31. 현재 (단위 : 명)

구분		계	원장	보육교사	특수교사	영양사	간호사	조리원	기타
울산광역시	소계	6,933	655	5,301	43	19	13	627	275
	국공립	1,238	97	979	21	2	2	113	24
	사회복지법인	234	13	165	10	1	0	16	29
	법인·단체 등	97	5	69	1	1	1	8	12
	민간	3,495	288	2,698	11	9	5	312	172
	가정	1,243	211	910	0	0	0	114	8
	협동	33	4	24	0	0	0	4	1
	직장	593	37	456	0	6	5	60	29
대도시	소계	5,610	542	4,275	38	14	11	519	211
	국공립	999	80	781	21	2	2	95	18
	사회복지법인	107	6	73	5	0	0	8	15
	법인·단체 등	56	2	39	1	1	1	5	7
	민간	2,841	234	2,182	11	8	5	259	142
	가정	1,111	187	816	0	0	0	101	7
	협동	33	4	24	0	0	0	4	1
	직장	463	29	360	0	3	3	47	21
중소도시	소계	0	0	0	0	0	0	0	0
	국공립	0	0	0	0	0	0	0	0
	사회복지법인	0	0	0	0	0	0	0	0
	법인·단체 등	0	0	0	0	0	0	0	0
	민간	0	0	0	0	0	0	0	0
	가정	0	0	0	0	0	0	0	0
	협동	0	0	0	0	0	0	0	0
	직장	0	0	0	0	0	0	0	0
농어촌	소계	1,323	113	1,026	5	5	2	108	64
	국공립	239	17	198	0	0	0	18	6
	사회복지법인	127	7	92	5	1	0	8	14
	법인·단체 등	41	3	30	0	0	0	3	5
	민간	654	54	516	0	1	0	53	30
	가정	132	24	94	0	0	0	13	1
	협동	0	0	0	0	0	0	0	0
	직장	130	8	96	0	3	2	13	8

2022. 12. 31. 현재 (단위 : 명)

구분		계	원장	보육교사	특수교사	영양사	간호사	조리원	기타
세종특별 자치시	소계	4,013	324	3,049	6	26	20	279	309
	국공립	1,508	121	1,176	0	2	0	135	74
	사회복지법인	105	9	66	0	0	0	10	20
	법인·단체 등	50	4	32	0	0	1	5	8
	민간	995	61	771	0	10	8	56	89
	가정	727	113	516	0	0	0	29	69
	협동	0	0	0	0	0	0	0	0
	직장	628	16	488	6	14	11	44	49
대도시	소계	0	0	0	0	0	0	0	0
	국공립	0	0	0	0	0	0	0	0
	사회복지법인	0	0	0	0	0	0	0	0
	법인·단체 등	0	0	0	0	0	0	0	0
	민간	0	0	0	0	0	0	0	0
	가정	0	0	0	0	0	0	0	0
	협동	0	0	0	0	0	0	0	0
	직장	0	0	0	0	0	0	0	0
중소도시	소계	3,482	278	2,681	6	22	18	241	236
	국공립	1,429	114	1,124	0	0	0	126	65
	사회복지법인	0	0	0	0	0	0	0	0
	법인·단체 등	0	0	0	0	0	0	0	0
	민간	764	46	599	0	8	7	43	61
	가정	670	103	477	0	0	0	29	61
	협동	0	0	0	0	0	0	0	0
	직장	619	15	481	6	14	11	43	49
농어촌	소계	531	46	368	0	4	2	38	73
	국공립	79	7	52	0	2	0	9	9
	사회복지법인	105	9	66	0	0	0	10	20
	법인·단체 등	50	4	32	0	0	1	5	8
	민간	231	15	172	0	2	1	13	28
	가정	57	10	39	0	0	0	0	8
	협동	0	0	0	0	0	0	0	0
	직장	9	1	7	0	0	0	1	0

2022. 12. 31. 현재 (단위 : 명)

구분		계	원장	보육교사	특수교사	영양사	간호사	조리원	기타
경기도	소계	91,158	9,380	68,154	316	344	299	9,776	2,889
	국공립	18,097	1,315	14,232	243	70	81	1,768	388
	사회복지법인	766	56	506	33	5	7	75	84
	법인·단체 등	1,195	95	835	2	12	12	123	116
	민간	35,959	3,005	27,164	35	199	132	3,537	1,887
	가정	29,590	4,544	21,232	1	0	0	3,680	133
	협동	426	64	282	2	0	2	62	14
	직장	5,125	301	3,903	0	58	65	531	267
대도시	소계	0	0	0	0	0	0	0	0
	국공립	0	0	0	0	0	0	0	0
	사회복지법인	0	0	0	0	0	0	0	0
	법인·단체 등	0	0	0	0	0	0	0	0
	민간	0	0	0	0	0	0	0	0
	가정	0	0	0	0	0	0	0	0
	협동	0	0	0	0	0	0	0	0
	직장	0	0	0	0	0	0	0	0
중소도시	소계	73,368	7,699	55,285	250	234	210	7,896	1,794
	국공립	15,616	1,111	12,367	207	63	73	1,526	269
	사회복지법인	305	21	204	14	3	3	31	29
	법인·단체 등	720	53	512	0	9	9	73	64
	민간	26,135	2,229	20,049	26	113	72	2,548	1,098
	가정	26,105	4,002	18,760	1	0	0	3,244	98
	협동	329	51	218	2	0	1	48	9
	직장	4,158	232	3,175	0	46	52	426	227
농어촌	소계	17,790	1,681	12,869	66	110	89	1,880	1,095
	국공립	2,481	204	1,865	36	7	8	242	119
	사회복지법인	461	35	302	19	2	4	44	55
	법인·단체 등	475	42	323	2	3	3	50	52
	민간	9,824	776	7,115	9	86	60	989	789
	가정	3,485	542	2,472	0	0	0	436	35
	협동	97	13	64	0	0	1	14	5
	직장	967	69	728	0	12	13	105	40

2022. 12. 31. 현재 (단위 : 명)

구분		계	원장	보육교사	특수교사	영양사	간호사	조리원	기타
강원도	소계	9,361	901	6,641	18	22	23	1,003	753
	국공립	1,895	151	1,394	5	4	6	185	150
	사회복지법인	1,159	99	764	11	4	3	118	160
	법인·단체 등	332	34	208	1	1	2	39	47
	민간	3,234	276	2,372	1	9	7	312	257
	가정	1,841	280	1,218	0	0	0	255	88
	협동	20	4	11	0	0	0	4	1
	직장	880	57	674	0	4	5	90	50
대도시	소계	0	0	0	0	0	0	0	0
	국공립	0	0	0	0	0	0	0	0
	사회복지법인	0	0	0	0	0	0	0	0
	법인·단체 등	0	0	0	0	0	0	0	0
	민간	0	0	0	0	0	0	0	0
	가정	0	0	0	0	0	0	0	0
	협동	0	0	0	0	0	0	0	0
	직장	0	0	0	0	0	0	0	0
중소도시	소계	5,308	525	3,856	7	13	14	566	327
	국공립	1,049	77	804	5	4	6	97	56
	사회복지법인	383	27	274	0	2	1	33	46
	법인·단체 등	128	10	90	1	0	1	11	15
	민간	1,836	162	1,372	1	5	4	173	119
	가정	1,458	223	960	0	0	0	208	67
	협동	4	1	1	0	0	0	1	1
	직장	450	25	355	0	2	2	43	23
농어촌	소계	4,053	376	2,785	11	9	9	437	426
	국공립	846	74	590	0	0	0	88	94
	사회복지법인	776	72	490	11	2	2	85	114
	법인·단체 등	204	24	118	0	1	1	28	32
	민간	1,398	114	1,000	0	4	3	139	138
	가정	383	57	258	0	0	0	47	21
	협동	16	3	10	0	0	0	3	0
	직장	430	32	319	0	2	3	47	27

2022. 12. 31. 현재 (단위 : 명)

구분		계	원장	보육교사	특수교사	영양사	간호사	조리원	기타
충청북도	소계	9,928	969	7,349	23	43	53	924	567
	국공립	1,625	132	1,256	0	4	3	158	72
	사회복지법인	1,316	105	897	20	5	7	125	157
	법인·단체 등	307	26	200	3	2	2	35	39
	민간	4,179	346	3,172	0	24	33	364	240
	가정	1,890	320	1,370	0	0	0	178	22
	협동	12	2	8	0	0	0	2	0
	직장	599	38	446	0	8	8	62	37
대도시	소계	0	0	0	0	0	0	0	0
	국공립	0	0	0	0	0	0	0	0
	사회복지법인	0	0	0	0	0	0	0	0
	법인·단체 등	0	0	0	0	0	0	0	0
	민간	0	0	0	0	0	0	0	0
	가정	0	0	0	0	0	0	0	0
	협동	0	0	0	0	0	0	0	0
	직장	0	0	0	0	0	0	0	0
중소도시	소계	5,286	536	4,026	11	14	22	451	226
	국공립	866	71	690	0	1	1	79	24
	사회복지법인	332	21	229	11	0	2	26	43
	법인·단체 등	83	6	56	0	1	1	9	10
	민간	2,541	209	1,965	0	10	16	216	125
	가정	1,207	211	889	0	0	0	93	14
	협동	6	1	4	0	0	0	1	0
	직장	251	17	193	0	2	2	27	10
농어촌	소계	4,642	433	3,323	12	29	31	473	341
	국공립	759	61	566	0	3	2	79	48
	사회복지법인	984	84	668	9	5	5	99	114
	법인·단체 등	224	20	144	3	1	1	26	29
	민간	1,638	137	1,207	0	14	17	148	115
	가정	683	109	481	0	0	0	85	8
	협동	6	1	4	0	0	0	1	0
	직장	348	21	253	0	6	6	35	27

2022. 12. 31. 현재 (단위 : 명)

구분		계	원장	보육교사	특수교사	영양사	간호사	조리원	기타
충청남도	소계	14,362	1,508	9,973	33	51	44	777	1,976
	국공립	2,116	179	1,480	22	2	1	190	242
	사회복지법인	1,313	110	846	10	2	1	120	224
	법인·단체 등	465	41	307	0	0	1	45	71
	민간	5,490	463	3,963	1	35	29	323	676
	가정	4,052	655	2,713	0	0	0	6	678
	협동	17	2	12	0	0	0	1	2
	직장	909	58	652	0	12	12	92	83
대도시	소계	0	0	0	0	0	0	0	0
	국공립	0	0	0	0	0	0	0	0
	사회복지법인	0	0	0	0	0	0	0	0
	법인·단체 등	0	0	0	0	0	0	0	0
	민간	0	0	0	0	0	0	0	0
	가정	0	0	0	0	0	0	0	0
	협동	0	0	0	0	0	0	0	0
	직장	0	0	0	0	0	0	0	0
중소도시	소계	6,732	750	4,820	13	21	10	283	835
	국공립	939	81	672	11	1	0	84	90
	사회복지법인	149	12	104	2	0	0	13	18
	법인·단체 등	140	12	98	0	0	0	12	18
	민간	2,618	218	1,954	0	17	7	143	279
	가정	2,618	410	1,796	0	0	0	4	408
	협동	17	2	12	0	0	0	1	2
	직장	251	15	184	0	3	3	26	20
농어촌	소계	7,630	758	5,153	20	30	34	494	1,141
	국공립	1,177	98	808	11	1	1	106	152
	사회복지법인	1,164	98	742	8	2	1	107	206
	법인·단체 등	325	29	209	0	0	1	33	53
	민간	2,872	245	2,009	1	18	22	180	397
	가정	1,434	245	917	0	0	0	2	270
	협동	0	0	0	0	0	0	0	0
	직장	658	43	468	0	9	9	66	63

2022. 12. 31. 현재 (단위 : 명)

구분		계	원장	보육교사	특수교사	영양사	간호사	조리원	기타
전라북도	소계	9,977	1,021	7,429	40	17	18	844	608
	국공립	1,572	123	1,208	0	0	1	145	95
	사회복지법인	1,493	127	1,020	36	5	6	144	155
	법인·단체 등	788	76	554	0	1	2	83	72
	민간	3,837	326	2,997	4	10	8	299	193
	가정	1,918	335	1,376	0	0	0	130	77
	협동	5	1	3	0	0	0	1	0
	직장	364	33	271	0	1	1	42	16
대도시	소계	0	0	0	0	0	0	0	0
	국공립	0	0	0	0	0	0	0	0
	사회복지법인	0	0	0	0	0	0	0	0
	법인·단체 등	0	0	0	0	0	0	0	0
	민간	0	0	0	0	0	0	0	0
	가정	0	0	0	0	0	0	0	0
	협동	0	0	0	0	0	0	0	0
	직장	0	0	0	0	0	0	0	0
중소도시	소계	7,513	767	5,721	18	15	16	589	387
	국공립	1,097	79	872	0	0	1	97	48
	사회복지법인	773	55	558	14	5	6	69	66
	법인·단체 등	339	29	249	0	1	2	32	26
	민간	3,215	265	2,532	4	8	6	244	156
	가정	1,781	313	1,279	0	0	0	112	77
	협동	5	1	3	0	0	0	1	0
	직장	303	25	228	0	1	1	34	14
농어촌	소계	2,464	254	1,708	22	2	2	255	221
	국공립	475	44	336	0	0	0	48	47
	사회복지법인	720	72	462	22	0	0	75	89
	법인·단체 등	449	47	305	0	0	0	51	46
	민간	622	61	465	0	2	2	55	37
	가정	137	22	97	0	0	0	18	0
	협동	0	0	0	0	0	0	0	0
	직장	61	8	43	0	0	0	8	2

2022. 12. 31. 현재 (단위 : 명)

구분		계	원장	보육교사	특수교사	영양사	간호사	조리원	기타
전라남도	소계	10,706	996	7,724	74	35	16	1,103	758
	국공립	2,220	193	1,642	8	4	0	219	154
	사회복지법인	1,893	150	1,265	56	3	2	177	240
	법인·단체 등	456	45	301	0	2	1	52	55
	민간	3,792	302	2,859	10	21	7	353	240
	가정	1,700	268	1,155	0	0	0	234	43
	협동	20	2	13	0	0	0	3	2
	직장	625	36	489	0	5	6	65	24
대도시	소계	0	0	0	0	0	0	0	0
	국공립	0	0	0	0	0	0	0	0
	사회복지법인	0	0	0	0	0	0	0	0
	법인·단체 등	0	0	0	0	0	0	0	0
	민간	0	0	0	0	0	0	0	0
	가정	0	0	0	0	0	0	0	0
	협동	0	0	0	0	0	0	0	0
	직장	0	0	0	0	0	0	0	0
중소도시	소계	5,865	519	4,346	33	19	11	581	356
	국공립	870	68	676	0	1	0	78	47
	사회복지법인	729	48	493	26	1	2	59	100
	법인·단체 등	92	6	62	0	2	1	9	12
	민간	2,533	190	1,928	7	12	3	228	165
	가정	1,162	181	808	0	0	0	157	16
	협동	15	1	11	0	0	0	2	1
	직장	464	25	368	0	3	5	48	15
농어촌	소계	4,841	477	3,378	41	16	5	522	402
	국공립	1,350	125	966	8	3	0	141	107
	사회복지법인	1,164	102	772	30	2	0	118	140
	법인·단체 등	364	39	239	0	0	0	43	43
	민간	1,259	112	931	3	9	4	125	75
	가정	538	87	347	0	0	0	77	27
	협동	5	1	2	0	0	0	1	1
	직장	161	11	121	0	2	1	17	9



2022. 12. 31. 현재 (단위 : 명)

구분		계	원장	보육교사	특수교사	영양사	간호사	조리원	기타
경상북도	소계	15,043	1,457	10,751	120	44	34	811	1,826
	국공립	2,257	196	1,565	16	2	2	210	266
	사회복지법인	1,190	78	723	96	5	2	85	201
	법인·단체 등	402	36	256	0	2	2	40	66
	민간	7,190	591	5,413	8	21	14	360	783
	가정	3,014	497	2,064	0	0	0	17	436
	협동	13	1	9	0	0	0	1	2
	직장	977	58	721	0	14	14	98	72
대도시	소계	0	0	0	0	0	0	0	0
	국공립	0	0	0	0	0	0	0	0
	사회복지법인	0	0	0	0	0	0	0	0
	법인·단체 등	0	0	0	0	0	0	0	0
	민간	0	0	0	0	0	0	0	0
	가정	0	0	0	0	0	0	0	0
	협동	0	0	0	0	0	0	0	0
	직장	0	0	0	0	0	0	0	0
중소도시	소계	8,677	831	6,341	58	23	18	408	998
	국공립	948	66	706	16	1	1	69	89
	사회복지법인	468	31	284	38	1	0	31	83
	법인·단체 등	191	13	132	0	2	2	16	26
	민간	4,449	357	3,387	4	11	7	216	467
	가정	1,971	323	1,352	0	0	0	11	285
	협동	13	1	9	0	0	0	1	2
	직장	637	40	471	0	8	8	64	46
농어촌	소계	6,366	626	4,410	62	21	16	403	828
	국공립	1,309	130	859	0	1	1	141	177
	사회복지법인	722	47	439	58	4	2	54	118
	법인·단체 등	211	23	124	0	0	0	24	40
	민간	2,741	234	2,026	4	10	7	144	316
	가정	1,043	174	712	0	0	0	6	151
	협동	0	0	0	0	0	0	0	0
	직장	340	18	250	0	6	6	34	26

2022. 12. 31. 현재 (단위 : 명)

구분		계	원장	보육교사	특수교사	영양사	간호사	조리원	기타
경상남도	소계	19,639	2,113	14,373	102	53	38	2,122	838
	국공립	3,684	306	2,779	53	7	8	350	181
	사회복지법인	1,032	87	690	35	4	2	99	115
	법인·단체 등	402	37	281	1	2	2	42	37
	민간	8,335	745	6,306	13	34	20	801	416
	가정	5,287	873	3,641	0	0	0	726	47
	협동	24	3	17	0	0	0	4	0
	직장	875	62	659	0	6	6	100	42
대도시	소계	0	0	0	0	0	0	0	0
	국공립	0	0	0	0	0	0	0	0
	사회복지법인	0	0	0	0	0	0	0	0
	법인·단체 등	0	0	0	0	0	0	0	0
	민간	0	0	0	0	0	0	0	0
	가정	0	0	0	0	0	0	0	0
	협동	0	0	0	0	0	0	0	0
	직장	0	0	0	0	0	0	0	0
중소도시	소계	12,355	1,348	9,137	80	34	25	1,310	421
	국공립	2,145	169	1,649	38	4	6	199	80
	사회복지법인	459	36	296	33	2	0	40	52
	법인·단체 등	168	14	120	1	2	2	17	12
	민간	5,207	467	4,008	8	20	11	477	216
	가정	3,672	614	2,534	0	0	0	497	27
	협동	0	0	0	0	0	0	0	0
	직장	704	48	530	0	6	6	80	34
농어촌	소계	7,284	765	5,236	22	19	13	812	417
	국공립	1,539	137	1,130	15	3	2	151	101
	사회복지법인	573	51	394	2	2	2	59	63
	법인·단체 등	234	23	161	0	0	0	25	25
	민간	3,128	278	2,298	5	14	9	324	200
	가정	1,615	259	1,107	0	0	0	229	20
	협동	24	3	17	0	0	0	4	0
	직장	171	14	129	0	0	0	20	8

2022. 12. 31. 현재 (단위 : 명)

구분		계	원장	보육교사	특수교사	영양사	간호사	조리원	기타
제주도	소계	5,522	449	3,992	38	22	24	533	464
	국공립	592	43	446	12	0	0	54	37
	사회복지법인	1,194	72	855	19	7	10	109	122
	법인·단체 등	511	38	363	3	3	4	49	51
	민간	2,237	181	1,634	4	9	8	203	198
	가정	674	93	448	0	0	0	82	51
	협동	0	0	0	0	0	0	0	0
	직장	314	22	246	0	3	2	36	5
대도시	소계	0	0	0	0	0	0	0	0
	국공립	0	0	0	0	0	0	0	0
	사회복지법인	0	0	0	0	0	0	0	0
	법인·단체 등	0	0	0	0	0	0	0	0
	민간	0	0	0	0	0	0	0	0
	가정	0	0	0	0	0	0	0	0
	협동	0	0	0	0	0	0	0	0
	직장	0	0	0	0	0	0	0	0
중소도시	소계	880	76	638	6	5	2	87	66
	국공립	67	5	49	3	0	0	6	4
	사회복지법인	30	2	22	0	0	0	3	3
	법인·단체 등	93	5	65	3	2	2	8	8
	민간	451	34	339	0	2	0	40	36
	가정	191	27	125	0	0	0	25	14
	협동	0	0	0	0	0	0	0	0
	직장	48	3	38	0	1	0	5	1
농어촌	소계	4,642	373	3,354	32	17	22	446	398
	국공립	525	38	397	9	0	0	48	33
	사회복지법인	1,164	70	833	19	7	10	106	119
	법인·단체 등	418	33	298	0	1	2	41	43
	민간	1,786	147	1,295	4	7	8	163	162
	가정	483	66	323	0	0	0	57	37
	협동	0	0	0	0	0	0	0	0
	직장	266	19	208	0	2	2	31	4

라. 지역 및 어린이집 유형별 보육교직원 현황(성별구분)

2022. 12. 31. 현재 (단위: 명)

구분		계	원장	보육교사	특수교사	영양사	간호사	조리원	기타	
계(전국)	소계	남	10,502	807	1,137	87	6	41	96	8,328
		여	301,494	29,966	230,167	1,423	1,012	831	28,306	9,789
	국공립	남	1,346	62	163	31	0	0	9	1,081
		여	72,165	5,692	56,232	720	167	186	6,902	2,266
	사회복지법인	남	1,670	211	131	46	2	6	2	1,272
		여	15,305	1,039	11,378	506	60	46	1,527	749
	법인·단체 등	남	551	23	33	1	0	1	3	490
		여	6,476	585	4,773	49	36	40	701	292
	민간	남	5,931	417	488	7	4	34	58	4,923
		여	110,511	9,263	87,701	141	521	340	9,727	2,818
	가정	남	771	90	199	0	0	0	21	461
		여	75,373	11,967	53,707	1	0	0	7,113	2,585
	협동	남	27	3	10	0	0	0	0	14
		여	926	129	634	2	0	2	124	35
	직장	남	206	1	113	2	0	0	3	87
		여	20,738	1,291	15,742	4	228	217	2,212	1,044
대도시	소계	남	3,161	213	423	34	1	14	18	2,458
		여	113,811	10,956	87,425	654	347	280	9,727	4,422
	국공립	남	425	21	76	15	0	0	4	309
		여	36,183	2,866	28,096	371	71	84	3,371	1,324
	사회복지법인	남	411	42	44	17	0	0	1	307
		여	4,603	284	3,487	191	21	11	424	185
	법인·단체 등	남	122	4	16	1	0	1	0	100
		여	1,937	168	1,407	39	11	11	187	114
	민간	남	1,922	114	176	1	1	13	11	1,606
		여	37,072	3,090	29,675	53	145	90	2,976	1,043
	가정	남	212	31	71	0	0	0	2	108
		여	24,373	3,910	17,471	0	0	0	1,707	1,285
	협동	남	9	0	4	0	0	0	0	5
		여	399	51	281	0	0	0	44	23
	직장	남	60	1	36	0	0	0	0	23
		여	9,244	587	7,008	0	99	84	1,018	448

2022. 12. 31. 현재 (단위: 명)

구분		계	원장	보육교사	특수교사	영양사	간호사	조리원	기타		
중소도시	소계	남	3,423	272	410	25	2	11	39	2,664	
		여	126,043	13,057	96,441	457	398	335	12,373	2,982	
	국공립	남	342	13	63	8	0	0	3	255	
		여	24,684	1,828	19,546	272	75	88	2,358	517	
	사회복지법인	남	337	45	23	12	0	1	0	256	
		여	3,291	208	2,441	126	14	13	305	184	
	법인·단체 등	남	130	5	8	0	0	0	1	116	
		여	1,824	143	1,376	5	19	20	186	75	
	민간	남	2,137	169	168	3	2	10	21	1,764	
		여	47,612	4,008	37,965	47	204	123	4,307	958	
	가정	남	380	38	94	0	0	0	12	236	
		여	40,455	6,369	28,886	1	0	0	4,368	831	
	협동	남	11	2	4	0	0	0	0	5	
		여	378	56	254	2	0	1	55	10	
	직장	남	86	0	50	2	0	0	2	32	
		여	7,799	445	5,973	4	86	90	794	407	
	농어촌	소계	남	3,918	322	304	28	3	16	39	3,206
			여	61,640	5,953	46,301	312	267	216	6,206	2,385
국공립		남	579	28	24	8	0	0	2	517	
		여	11,298	998	8,590	77	21	14	1,173	425	
사회복지법인		남	922	124	64	17	2	5	1	709	
		여	7,411	547	5,450	189	25	22	798	380	
법인·단체 등		남	299	14	9	0	0	0	2	274	
		여	2,715	274	1,990	5	6	9	328	103	
민간		남	1,872	134	144	3	1	11	26	1,553	
		여	25,827	2,165	20,061	41	172	127	2,444	817	
가정		남	179	21	34	0	0	0	7	117	
		여	10,545	1,688	7,350	0	0	0	1,038	469	
협동		남	7	1	2	0	0	0	0	4	
		여	149	22	99	0	0	1	25	2	
직장		남	60	0	27	0	0	0	1	32	
		여	3,695	259	2,761	0	43	43	400	189	

2022. 12. 31. 현재 (단위 : 명)

구분		계		원장	보육교사	특수교사	영양사	간호사	조리원	기타	
서울특별시	소계	남	940	78	178	11	0	7	7	659	
		여	50,006	4,625	37,489	298	161	141	3,652	3,640	
	국공립	남	114	11	50	10	0	0	3	40	
		여	23,025	1,814	17,554	254	54	64	2,127	1,158	
	사회복지법인	남	8	0	1	0	0	0	1	6	
		여	250	20	176	7	3	2	21	21	
	법인·단체 등	남	36	2	11	1	0	0	0	22	
		여	862	82	596	22	5	4	76	77	
	민간	남	674	46	71	0	0	7	3	547	
		여	11,862	995	9,181	15	40	24	782	825	
	가정	남	80	19	27	0	0	0	0	34	
		여	8,968	1,384	6,235	0	0	0	87	1,262	
	협동	남	5	0	4	0	0	0	0	1	
		여	213	26	148	0	0	0	19	20	
	직장	남	23	0	14	0	0	0	0	9	
		여	4,826	304	3,599	0	59	47	540	277	
	대도시	소계	남	940	78	178	11	0	7	7	659
			여	50,006	4,625	37,489	298	161	141	3,652	3,640
국공립		남	114	11	50	10	0	0	3	40	
		여	23,025	1,814	17,554	254	54	64	2,127	1,158	
사회복지법인		남	8	0	1	0	0	0	1	6	
		여	250	20	176	7	3	2	21	21	
법인·단체 등		남	36	2	11	1	0	0	0	22	
		여	862	82	596	22	5	4	76	77	
민간		남	674	46	71	0	0	7	3	547	
		여	11,862	995	9,181	15	40	24	782	825	
가정		남	80	19	27	0	0	0	0	34	
		여	8,968	1,384	6,235	0	0	0	87	1,262	
협동		남	5	0	4	0	0	0	0	1	
		여	213	26	148	0	0	0	19	20	
직장		남	23	0	14	0	0	0	0	9	
		여	4,826	304	3,599	0	59	47	540	277	

2022. 12. 31. 현재 (단위 : 명)

구분		계		원장	보육교사	특수교사	영양사	간호사	조리원	기타	
		남	여								
중소도시	소계	남	0	0	0	0	0	0	0	0	
		여	0	0	0	0	0	0	0	0	
	국공립	남	0	0	0	0	0	0	0	0	
		여	0	0	0	0	0	0	0	0	
	사회복지법인	남	0	0	0	0	0	0	0	0	
		여	0	0	0	0	0	0	0	0	
	법인·단체 등	남	0	0	0	0	0	0	0	0	
		여	0	0	0	0	0	0	0	0	
	민간	남	0	0	0	0	0	0	0	0	
		여	0	0	0	0	0	0	0	0	
	가정	남	0	0	0	0	0	0	0	0	
		여	0	0	0	0	0	0	0	0	
	협동	남	0	0	0	0	0	0	0	0	
		여	0	0	0	0	0	0	0	0	
	직장	남	0	0	0	0	0	0	0	0	
		여	0	0	0	0	0	0	0	0	
	농어촌	소계	남	0	0	0	0	0	0	0	0
			여	0	0	0	0	0	0	0	0
국공립		남	0	0	0	0	0	0	0	0	
		여	0	0	0	0	0	0	0	0	
사회복지법인		남	0	0	0	0	0	0	0	0	
		여	0	0	0	0	0	0	0	0	
법인·단체 등		남	0	0	0	0	0	0	0	0	
		여	0	0	0	0	0	0	0	0	
민간		남	0	0	0	0	0	0	0	0	
		여	0	0	0	0	0	0	0	0	
가정		남	0	0	0	0	0	0	0	0	
		여	0	0	0	0	0	0	0	0	
협동		남	0	0	0	0	0	0	0	0	
		여	0	0	0	0	0	0	0	0	
직장		남	0	0	0	0	0	0	0	0	
		여	0	0	0	0	0	0	0	0	

2022. 12. 31. 현재 (단위 : 명)

구분		계		원장	보육교사	특수교사	영양사	간호사	조리원	기타	
부산광역시	소계	남	713	33	51	5	0	1	3	620	
		여	14,917	1,504	11,688	120	49	39	1,308	209	
	국공립	남	142	2	3	0	0	0	0	137	
		여	3,581	296	2,860	27	7	4	341	46	
	사회복지법인	남	103	8	3	4	0	0	0	88	
		여	1,017	69	729	66	5	4	94	50	
	법인·단체 등	남	35	0	1	0	0	0	0	34	
		여	322	29	251	0	2	4	33	3	
	민간	남	368	17	23	1	0	1	3	323	
		여	6,091	528	4,915	27	26	19	504	72	
	가정	남	56	6	13	0	0	0	0	37	
		여	3,045	515	2,296	0	0	0	227	7	
	협동	남	0	0	0	0	0	0	0	0	
		여	52	7	35	0	0	0	8	2	
	직장	남	9	0	8	0	0	0	0	1	
		여	809	60	602	0	9	8	101	29	
	대도시	소계	남	653	31	44	5	0	1	2	570
			여	13,359	1,350	10,495	109	45	35	1,160	165
국공립		남	129	2	3	0	0	0	0	124	
		여	3,182	265	2,547	22	7	4	306	31	
사회복지법인		남	92	8	3	4	0	0	0	77	
		여	916	61	649	66	5	4	84	47	
법인·단체 등		남	35	0	1	0	0	0	0	34	
		여	322	29	251	0	2	4	33	3	
민간		남	341	15	21	1	0	1	2	301	
		여	5,542	480	4,498	21	23	16	452	52	
가정		남	51	6	11	0	0	0	0	34	
		여	2,654	456	2,003	0	0	0	191	4	
협동		남	0	0	0	0	0	0	0	0	
		여	47	6	32	0	0	0	7	2	
직장		남	5	0	5	0	0	0	0	0	
		여	696	53	515	0	8	7	87	26	



2022. 12. 31. 현재 (단위 : 명)

구분		계		원장	보육교사	특수교사	영양사	간호사	조리원	기타	
중소도시	소계	남	0	0	0	0	0	0	0	0	
		여	0	0	0	0	0	0	0	0	
	국공립	남	0	0	0	0	0	0	0	0	
		여	0	0	0	0	0	0	0	0	
	사회복지법인	남	0	0	0	0	0	0	0	0	
		여	0	0	0	0	0	0	0	0	
	법인·단체 등	남	0	0	0	0	0	0	0	0	
		여	0	0	0	0	0	0	0	0	
	민간	남	0	0	0	0	0	0	0	0	
		여	0	0	0	0	0	0	0	0	
	가정	남	0	0	0	0	0	0	0	0	
		여	0	0	0	0	0	0	0	0	
	협동	남	0	0	0	0	0	0	0	0	
		여	0	0	0	0	0	0	0	0	
	직장	남	0	0	0	0	0	0	0	0	
		여	0	0	0	0	0	0	0	0	
	농어촌	소계	남	60	2	7	0	0	0	1	50
			여	1,558	154	1,193	11	4	4	148	44
국공립		남	13	0	0	0	0	0	0	13	
		여	399	31	313	5	0	0	35	15	
사회복지법인		남	11	0	0	0	0	0	0	11	
		여	101	8	80	0	0	0	10	3	
법인·단체 등		남	0	0	0	0	0	0	0	0	
		여	0	0	0	0	0	0	0	0	
민간		남	27	2	2	0	0	0	1	22	
		여	549	48	417	6	3	3	52	20	
가정		남	5	0	2	0	0	0	0	3	
		여	391	59	293	0	0	0	36	3	
협동		남	0	0	0	0	0	0	0	0	
		여	5	1	3	0	0	0	1	0	
직장		남	4	0	3	0	0	0	0	1	
		여	113	7	87	0	1	1	14	3	

2022. 12. 31. 현재 (단위 : 명)

구분		계		원장	보육교사	특수교사	영양사	간호사	조리원	기타	
대구광역시	소계	남	486	38	51	11	0	3	2	381	
		여	11,681	1,092	9,347	111	39	14	930	148	
	국공립	남	57	3	3	0	0	0	0	51	
		여	2,836	237	2,307	11	1	1	257	22	
	사회복지법인	남	175	20	20	11	0	0	0	124	
		여	1,663	87	1,266	83	11	3	146	67	
	법인·단체 등	남	20	2	4	0	0	0	0	14	
		여	214	15	144	15	1	1	21	17	
	민간	남	211	10	19	0	0	3	1	178	
		여	4,712	394	3,900	2	23	6	360	27	
	가정	남	17	3	3	0	0	0	1	10	
		여	1,679	313	1,284	0	0	0	80	2	
	협동	남	0	0	0	0	0	0	0	0	
		여	24	5	14	0	0	0	5	0	
	직장	남	6	0	2	0	0	0	0	4	
		여	553	41	432	0	3	3	61	13	
	대도시	소계	남	433	33	48	10	0	2	2	338
			여	9,682	911	7,759	93	35	12	739	133
국공립		남	49	2	2	0	0	0	0	45	
		여	2,295	194	1,862	10	0	1	208	20	
사회복지법인		남	161	19	19	10	0	0	0	113	
		여	1,457	76	1,115	66	11	2	127	60	
법인·단체 등		남	20	2	4	0	0	0	0	14	
		여	214	15	144	15	1	1	21	17	
민간		남	183	8	18	0	0	2	1	154	
		여	3,861	326	3,203	2	20	5	283	22	
가정		남	15	2	3	0	0	0	1	9	
		여	1,348	260	1,045	0	0	0	42	1	
협동		남	0	0	0	0	0	0	0	0	
		여	21	4	13	0	0	0	4	0	
직장		남	5	0	2	0	0	0	0	3	
		여	486	36	377	0	3	3	54	13	

2022. 12. 31. 현재 (단위 : 명)

구분		계		원장	보육교사	특수교사	영양사	간호사	조리원	기타	
중소도시	소계	남	0	0	0	0	0	0	0	0	
		여	0	0	0	0	0	0	0	0	
	국공립	남	0	0	0	0	0	0	0	0	
		여	0	0	0	0	0	0	0	0	
	사회복지법인	남	0	0	0	0	0	0	0	0	
		여	0	0	0	0	0	0	0	0	
	법인·단체 등	남	0	0	0	0	0	0	0	0	
		여	0	0	0	0	0	0	0	0	
	민간	남	0	0	0	0	0	0	0	0	
		여	0	0	0	0	0	0	0	0	
	가정	남	0	0	0	0	0	0	0	0	
		여	0	0	0	0	0	0	0	0	
	협동	남	0	0	0	0	0	0	0	0	
		여	0	0	0	0	0	0	0	0	
	직장	남	0	0	0	0	0	0	0	0	
		여	0	0	0	0	0	0	0	0	
	농어촌	소계	남	53	5	3	1	0	1	0	43
			여	1,999	181	1,588	18	4	2	191	15
국공립		남	8	1	1	0	0	0	0	6	
		여	541	43	445	1	1	0	49	2	
사회복지법인		남	14	1	1	1	0	0	0	11	
		여	206	11	151	17	0	1	19	7	
법인·단체 등		남	0	0	0	0	0	0	0	0	
		여	0	0	0	0	0	0	0	0	
민간		남	28	2	1	0	0	1	0	24	
		여	851	68	697	0	3	1	77	5	
가정		남	2	1	0	0	0	0	0	1	
		여	331	53	239	0	0	0	38	1	
협동		남	0	0	0	0	0	0	0	0	
		여	3	1	1	0	0	0	1	0	
직장		남	1	0	0	0	0	0	0	1	
		여	67	5	55	0	0	0	7	0	

2022. 12. 31. 현재 (단위 : 명)

구분		계		원장	보육교사	특수교사	영양사	간호사	조리원	기타	
인천광역시	소계	남	488	21	66	0	0	3	4	394	
		여	16,827	1,668	13,196	36	46	48	1,661	172	
	국공립	남	42	2	13	0	0	0	2	25	
		여	3,618	286	2,899	27	3	10	343	50	
	사회복지법인	남	9	0	2	0	0	0	0	7	
		여	182	11	139	7	0	1	18	6	
	법인·단체 등	남	10	0	0	0	0	1	0	9	
		여	157	10	126	1	0	0	14	6	
	민간	남	394	18	35	0	0	2	1	338	
		여	6,996	557	5,675	1	35	30	644	54	
	가정	남	22	1	9	0	0	0	1	11	
		여	4,626	721	3,400	0	0	0	504	1	
	협동	남	0	0	0	0	0	0	0	0	
		여	15	3	9	0	0	0	3	0	
	직장	남	11	0	7	0	0	0	0	4	
		여	1,233	80	948	0	8	7	135	55	
	대도시	소계	남	469	21	66	0	0	3	3	376
			여	16,601	1,642	13,027	36	46	48	1,632	170
국공립		남	28	2	13	0	0	0	1	12	
		여	3,495	270	2,811	27	3	10	324	50	
사회복지법인		남	9	0	2	0	0	0	0	7	
		여	182	11	139	7	0	1	18	6	
법인·단체 등		남	9	0	0	0	0	1	0	8	
		여	139	9	110	1	0	0	13	6	
민간		남	390	18	35	0	0	2	1	334	
		여	6,945	552	5,634	1	35	30	639	54	
가정		남	22	1	9	0	0	0	1	11	
		여	4,621	720	3,397	0	0	0	503	1	
협동		남	0	0	0	0	0	0	0	0	
		여	15	3	9	0	0	0	3	0	
직장		남	11	0	7	0	0	0	0	4	
		여	1,204	77	927	0	8	7	132	53	

2022. 12. 31. 현재 (단위 : 명)

구분		계		원장	보육교사	특수교사	영양사	간호사	조리원	기타	
		남	여								
중소도시	소계	남	0	0	0	0	0	0	0	0	
		여	0	0	0	0	0	0	0	0	
	국공립	남	0	0	0	0	0	0	0	0	
		여	0	0	0	0	0	0	0	0	
	사회복지법인	남	0	0	0	0	0	0	0	0	
		여	0	0	0	0	0	0	0	0	
	법인·단체 등	남	0	0	0	0	0	0	0	0	
		여	0	0	0	0	0	0	0	0	
	민간	남	0	0	0	0	0	0	0	0	
		여	0	0	0	0	0	0	0	0	
	가정	남	0	0	0	0	0	0	0	0	
		여	0	0	0	0	0	0	0	0	
	협동	남	0	0	0	0	0	0	0	0	
		여	0	0	0	0	0	0	0	0	
	직장	남	0	0	0	0	0	0	0	0	
		여	0	0	0	0	0	0	0	0	
	농어촌	소계	남	19	0	0	0	0	0	1	18
			여	226	26	169	0	0	0	29	2
국공립		남	14	0	0	0	0	0	1	13	
		여	123	16	88	0	0	0	19	0	
사회복지법인		남	0	0	0	0	0	0	0	0	
		여	0	0	0	0	0	0	0	0	
법인·단체 등		남	1	0	0	0	0	0	0	1	
		여	18	1	16	0	0	0	1	0	
민간		남	4	0	0	0	0	0	0	4	
		여	51	5	41	0	0	0	5	0	
가정		남	0	0	0	0	0	0	0	0	
		여	5	1	3	0	0	0	1	0	
협동		남	0	0	0	0	0	0	0	0	
		여	0	0	0	0	0	0	0	0	
직장		남	0	0	0	0	0	0	0	0	
		여	29	3	21	0	0	0	3	2	

2022. 12. 31. 현재 (단위 : 명)

구분		계		원장	보육교사	특수교사	영양사	간호사	조리원	기타	
광주광역시	소계	남	320	26	41	7	1	1	3	241	
		여	9,255	906	7,180	83	26	14	937	109	
	국공립	남	55	3	3	2	0	0	0	47	
		여	1,695	136	1,338	27	4	3	158	29	
	사회복지법인	남	103	14	13	4	0	0	0	72	
		여	1,181	77	908	42	2	1	114	37	
	법인·단체 등	남	14	0	0	0	0	0	0	14	
		여	232	21	179	0	2	1	26	3	
	민간	남	136	8	20	1	1	1	3	102	
		여	3,597	284	2,940	14	13	8	311	27	
	가정	남	10	1	5	0	0	0	0	4	
		여	2,142	359	1,494	0	0	0	287	2	
	협동	남	1	0	0	0	0	0	0	1	
		여	16	2	13	0	0	0	1	0	
	직장	남	1	0	0	0	0	0	0	1	
		여	392	27	308	0	5	1	40	11	
	대도시	소계	남	309	24	38	4	1	1	3	238
			여	9,189	903	7,148	69	26	14	930	99
국공립		남	55	3	3	2	0	0	0	47	
		여	1,695	136	1,338	27	4	3	158	29	
사회복지법인		남	97	12	12	2	0	0	0	71	
		여	1,146	75	887	39	2	1	109	33	
법인·단체 등		남	14	0	0	0	0	0	0	14	
		여	232	21	179	0	2	1	26	3	
민간		남	131	8	18	0	1	1	3	100	
		여	3,566	283	2,929	3	13	8	309	21	
가정		남	10	1	5	0	0	0	0	4	
		여	2,142	359	1,494	0	0	0	287	2	
협동		남	1	0	0	0	0	0	0	1	
		여	16	2	13	0	0	0	1	0	
직장		남	1	0	0	0	0	0	0	1	
		여	392	27	308	0	5	1	40	11	

2022. 12. 31. 현재 (단위 : 명)

구분		계		원장	보육교사	특수교사	영양사	간호사	조리원	기타	
		남	여								
중소도시	소계	남	0	0	0	0	0	0	0	0	
		여	0	0	0	0	0	0	0	0	
	국공립	남	0	0	0	0	0	0	0	0	
		여	0	0	0	0	0	0	0	0	
	사회복지법인	남	0	0	0	0	0	0	0	0	
		여	0	0	0	0	0	0	0	0	
	법인·단체 등	남	0	0	0	0	0	0	0	0	
		여	0	0	0	0	0	0	0	0	
	민간	남	0	0	0	0	0	0	0	0	
		여	0	0	0	0	0	0	0	0	
	가정	남	0	0	0	0	0	0	0	0	
		여	0	0	0	0	0	0	0	0	
	협동	남	0	0	0	0	0	0	0	0	
		여	0	0	0	0	0	0	0	0	
	직장	남	0	0	0	0	0	0	0	0	
		여	0	0	0	0	0	0	0	0	
	농어촌	소계	남	11	2	3	3	0	0	0	3
			여	66	3	32	14	0	0	7	10
국공립		남	0	0	0	0	0	0	0	0	
		여	0	0	0	0	0	0	0	0	
사회복지법인		남	6	2	1	2	0	0	0	1	
		여	35	2	21	3	0	0	5	4	
법인·단체 등		남	0	0	0	0	0	0	0	0	
		여	0	0	0	0	0	0	0	0	
민간		남	5	0	2	1	0	0	0	2	
		여	31	1	11	11	0	0	2	6	
가정		남	0	0	0	0	0	0	0	0	
		여	0	0	0	0	0	0	0	0	
협동		남	0	0	0	0	0	0	0	0	
		여	0	0	0	0	0	0	0	0	
직장		남	0	0	0	0	0	0	0	0	
		여	0	0	0	0	0	0	0	0	

2022. 12. 31. 현재 (단위 : 명)

구분		계		원장	보육교사	특수교사	영양사	간호사	조리원	기타	
대전광역시	소계	남	250	21	45	1	0	0	1	182	
		여	9,471	988	7,236	14	20	19	1,095	99	
	국공립	남	45	1	5	1	0	0	0	38	
		여	1,497	107	1,203	12	1	0	153	21	
	사회복지법인	남	37	2	5	0	0	0	0	30	
		여	552	36	450	2	0	1	57	6	
	법인·단체 등	남	7	0	0	0	0	0	0	7	
		여	113	10	88	0	0	0	13	2	
	민간	남	118	16	12	0	0	0	1	89	
		여	2,540	223	2,049	0	6	2	252	8	
	가정	남	27	1	15	0	0	0	0	11	
		여	3,536	545	2,482	0	0	0	496	13	
	협동	남	2	0	0	0	0	0	0	2	
		여	55	6	42	0	0	0	6	1	
	직장	남	14	1	8	0	0	0	0	5	
		여	1,178	61	922	0	13	16	118	48	
	대도시	소계	남	250	21	45	1	0	0	1	182
			여	9,471	988	7,236	14	20	19	1,095	99
국공립		남	45	1	5	1	0	0	0	38	
		여	1,497	107	1,203	12	1	0	153	21	
사회복지법인		남	37	2	5	0	0	0	0	30	
		여	552	36	450	2	0	1	57	6	
법인·단체 등		남	7	0	0	0	0	0	0	7	
		여	113	10	88	0	0	0	13	2	
민간		남	118	16	12	0	0	0	1	89	
		여	2,540	223	2,049	0	6	2	252	8	
가정		남	27	1	15	0	0	0	0	11	
		여	3,536	545	2,482	0	0	0	496	13	
협동		남	2	0	0	0	0	0	0	2	
		여	55	6	42	0	0	0	6	1	
직장		남	14	1	8	0	0	0	0	5	
		여	1,178	61	922	0	13	16	118	48	



2022. 12. 31. 현재 (단위 : 명)

구분		계		원장	보육교사	특수교사	영양사	간호사	조리원	기타	
		남	여								
중소도시	소계	남	0	0	0	0	0	0	0	0	
		여	0	0	0	0	0	0	0	0	
	국공립	남	0	0	0	0	0	0	0	0	
		여	0	0	0	0	0	0	0	0	
	사회복지법인	남	0	0	0	0	0	0	0	0	
		여	0	0	0	0	0	0	0	0	
	법인·단체 등	남	0	0	0	0	0	0	0	0	
		여	0	0	0	0	0	0	0	0	
	민간	남	0	0	0	0	0	0	0	0	
		여	0	0	0	0	0	0	0	0	
	가정	남	0	0	0	0	0	0	0	0	
		여	0	0	0	0	0	0	0	0	
	협동	남	0	0	0	0	0	0	0	0	
		여	0	0	0	0	0	0	0	0	
	직장	남	0	0	0	0	0	0	0	0	
		여	0	0	0	0	0	0	0	0	
	농어촌	소계	남	0	0	0	0	0	0	0	0
			여	0	0	0	0	0	0	0	0
국공립		남	0	0	0	0	0	0	0	0	
		여	0	0	0	0	0	0	0	0	
사회복지법인		남	0	0	0	0	0	0	0	0	
		여	0	0	0	0	0	0	0	0	
법인·단체 등		남	0	0	0	0	0	0	0	0	
		여	0	0	0	0	0	0	0	0	
민간		남	0	0	0	0	0	0	0	0	
		여	0	0	0	0	0	0	0	0	
가정		남	0	0	0	0	0	0	0	0	
		여	0	0	0	0	0	0	0	0	
협동		남	0	0	0	0	0	0	0	0	
		여	0	0	0	0	0	0	0	0	
직장		남	0	0	0	0	0	0	0	0	
		여	0	0	0	0	0	0	0	0	

2022. 12. 31. 현재 (단위 : 명)

구분		계		원장	보육교사	특수교사	영양사	간호사	조리원	기타	
울산광역시	소계	남	158	11	12	3	0	0	0	132	
		여	6,775	644	5,289	40	19	13	627	143	
	국공립	남	9	0	1	2	0	0	0	6	
		여	1,229	97	978	19	2	2	113	18	
	사회복지법인	남	21	4	6	1	0	0	0	10	
		여	213	9	159	9	1	0	16	19	
	법인·단체 등	남	4	0	0	0	0	0	0	4	
		여	93	5	69	1	1	1	8	8	
	민간	남	111	6	1	0	0	0	0	104	
		여	3,384	282	2,697	11	9	5	312	68	
	가정	남	9	1	2	0	0	0	0	6	
		여	1,234	210	908	0	0	0	114	2	
	협동	남	1	0	0	0	0	0	0	1	
		여	32	4	24	0	0	0	4	0	
	직장	남	3	0	2	0	0	0	0	1	
		여	590	37	454	0	6	5	60	28	
	대도시	소계	남	107	5	4	3	0	0	0	95
			여	5,503	537	4,271	35	14	11	519	116
국공립		남	5	0	0	2	0	0	0	3	
		여	994	80	781	19	2	2	95	15	
사회복지법인		남	7	1	2	1	0	0	0	3	
		여	100	5	71	4	0	0	8	12	
법인·단체 등		남	1	0	0	0	0	0	0	1	
		여	55	2	39	1	1	1	5	6	
민간		남	85	3	1	0	0	0	0	81	
		여	2,756	231	2,181	11	8	5	259	61	
가정		남	7	1	1	0	0	0	0	5	
		여	1,104	186	815	0	0	0	101	2	
협동		남	1	0	0	0	0	0	0	1	
		여	32	4	24	0	0	0	4	0	
직장		남	1	0	0	0	0	0	0	1	
		여	462	29	360	0	3	3	47	20	

2022. 12. 31. 현재 (단위 : 명)

구분		계		원장	보육교사	특수교사	영양사	간호사	조리원	기타	
중소도시	소계	남	0	0	0	0	0	0	0	0	
		여	0	0	0	0	0	0	0	0	
	국공립	남	0	0	0	0	0	0	0	0	
		여	0	0	0	0	0	0	0	0	
	사회복지법인	남	0	0	0	0	0	0	0	0	
		여	0	0	0	0	0	0	0	0	
	법인·단체 등	남	0	0	0	0	0	0	0	0	
		여	0	0	0	0	0	0	0	0	
	민간	남	0	0	0	0	0	0	0	0	
		여	0	0	0	0	0	0	0	0	
	가정	남	0	0	0	0	0	0	0	0	
		여	0	0	0	0	0	0	0	0	
	협동	남	0	0	0	0	0	0	0	0	
		여	0	0	0	0	0	0	0	0	
	직장	남	0	0	0	0	0	0	0	0	
		여	0	0	0	0	0	0	0	0	
	농어촌	소계	남	51	6	8	0	0	0	0	37
			여	1,272	107	1,018	5	5	2	108	27
국공립		남	4	0	1	0	0	0	0	3	
		여	235	17	197	0	0	0	18	3	
사회복지법인		남	14	3	4	0	0	0	0	7	
		여	113	4	88	5	1	0	8	7	
법인·단체 등		남	3	0	0	0	0	0	0	3	
		여	38	3	30	0	0	0	3	2	
민간		남	26	3	0	0	0	0	0	23	
		여	628	51	516	0	1	0	53	7	
가정		남	2	0	1	0	0	0	0	1	
		여	130	24	93	0	0	0	13	0	
협동		남	0	0	0	0	0	0	0	0	
		여	0	0	0	0	0	0	0	0	
직장		남	2	0	2	0	0	0	0	0	
		여	128	8	94	0	3	2	13	8	

2022. 12. 31. 현재 (단위 : 명)

구분		계		원장	보육교사	특수교사	영양사	간호사	조리원	기타	
세종특별 자치시	소계	남	87	6	19	2	0	0	1	59	
		여	3,926	318	3,030	4	26	20	278	250	
	국공립	남	5	1	2	0	0	0	0	2	
		여	1,503	120	1,174	0	2	0	135	72	
	사회복지법인	남	13	1	0	0	0	0	0	12	
		여	92	8	66	0	0	0	10	8	
	법인·단체 등	남	6	2	0	0	0	0	0	4	
		여	44	2	32	0	0	1	5	4	
	민간	남	40	2	0	0	0	0	0	1	37
		여	955	59	771	0	10	8	55	52	
	가정	남	1	0	0	0	0	0	0	0	1
		여	726	113	516	0	0	0	29	68	
	협동	남	0	0	0	0	0	0	0	0	0
		여	0	0	0	0	0	0	0	0	0
	직장	남	22	0	17	2	0	0	0	0	3
		여	606	16	471	4	14	11	44	46	
	대도시	소계	남	0	0	0	0	0	0	0	0
			여	0	0	0	0	0	0	0	0
국공립		남	0	0	0	0	0	0	0	0	
		여	0	0	0	0	0	0	0	0	
사회복지법인		남	0	0	0	0	0	0	0	0	
		여	0	0	0	0	0	0	0	0	
법인·단체 등		남	0	0	0	0	0	0	0	0	
		여	0	0	0	0	0	0	0	0	
민간		남	0	0	0	0	0	0	0	0	
		여	0	0	0	0	0	0	0	0	
가정		남	0	0	0	0	0	0	0	0	
		여	0	0	0	0	0	0	0	0	
협동		남	0	0	0	0	0	0	0	0	
		여	0	0	0	0	0	0	0	0	
직장		남	0	0	0	0	0	0	0	0	
		여	0	0	0	0	0	0	0	0	

2022. 12. 31. 현재 (단위 : 명)

구분		계		원장	보육교사	특수교사	영양사	간호사	조리원	기타	
중소도시	소계	남	47	1	18	2	0	0	1	25	
		여	3,435	277	2,663	4	22	18	240	211	
	국공립	남	3	1	2	0	0	0	0	0	
		여	1,426	113	1,122	0	0	0	126	65	
	사회복지법인	남	0	0	0	0	0	0	0	0	
		여	0	0	0	0	0	0	0	0	
	법인·단체 등	남	0	0	0	0	0	0	0	0	
		여	0	0	0	0	0	0	0	0	
	민간	남	23	0	0	0	0	0	0	1	22
		여	741	46	599	0	8	7	42	39	
	가정	남	0	0	0	0	0	0	0	0	
		여	670	103	477	0	0	0	29	61	
	협동	남	0	0	0	0	0	0	0	0	
		여	0	0	0	0	0	0	0	0	
	직장	남	21	0	16	2	0	0	0	3	
		여	598	15	465	4	14	11	43	46	
농어촌	소계	남	40	5	1	0	0	0	0	34	
		여	491	41	367	0	4	2	38	39	
	국공립	남	2	0	0	0	0	0	0	2	
		여	77	7	52	0	2	0	9	7	
	사회복지법인	남	13	1	0	0	0	0	0	12	
		여	92	8	66	0	0	0	10	8	
	법인·단체 등	남	6	2	0	0	0	0	0	4	
		여	44	2	32	0	0	1	5	4	
	민간	남	17	2	0	0	0	0	0	15	
		여	214	13	172	0	2	1	13	13	
	가정	남	1	0	0	0	0	0	0	1	
		여	56	10	39	0	0	0	0	7	
	협동	남	0	0	0	0	0	0	0	0	
		여	0	0	0	0	0	0	0	0	
	직장	남	1	0	1	0	0	0	0	0	
		여	8	1	6	0	0	0	1	0	

2022. 12. 31. 현재 (단위 : 명)

구분		계	원장	보육교사	특수교사	영양사	간호사	조리원	기타		
경기도	소계	남	2,551	168	325	15	3	10	43	1,987	
		여	88,607	9,212	67,829	301	341	289	9,733	902	
	국공립	남	206	9	61	10	0	0	2	124	
		여	17,891	1,306	14,171	233	70	81	1,766	264	
	사회복지법인	남	63	5	3	3	0	1	0	51	
		여	703	51	503	30	5	6	75	33	
	법인·단체 등	남	99	2	10	0	0	0	1	86	
		여	1,096	93	825	2	12	12	122	30	
	민간	남	1,901	122	151	2	3	9	25	1,589	
		여	34,058	2,883	27,013	33	196	123	3,512	298	
	가정	남	221	29	69	0	0	0	14	109	
		여	29,369	4,515	21,163	1	0	0	3,666	24	
	협동	남	14	1	5	0	0	0	0	8	
		여	412	63	277	2	0	2	62	6	
	직장	남	47	0	26	0	0	0	1	20	
		여	5,078	301	3,877	0	58	65	530	247	
	대도시	소계	남	0	0	0	0	0	0	0	0
			여	0	0	0	0	0	0	0	0
국공립		남	0	0	0	0	0	0	0	0	
		여	0	0	0	0	0	0	0	0	
사회복지법인		남	0	0	0	0	0	0	0	0	
		여	0	0	0	0	0	0	0	0	
법인·단체 등		남	0	0	0	0	0	0	0	0	
		여	0	0	0	0	0	0	0	0	
민간		남	0	0	0	0	0	0	0	0	
		여	0	0	0	0	0	0	0	0	
가정		남	0	0	0	0	0	0	0	0	
		여	0	0	0	0	0	0	0	0	
협동		남	0	0	0	0	0	0	0	0	
		여	0	0	0	0	0	0	0	0	
직장		남	0	0	0	0	0	0	0	0	
		여	0	0	0	0	0	0	0	0	

2022. 12. 31. 현재 (단위 : 명)

구분		계		원장	보육교사	특수교사	영양사	간호사	조리원	기타	
중소도시	소계	남	1,488	102	241	10	2	3	22	1,108	
		여	71,880	7,597	55,044	240	232	207	7,874	686	
	국공립	남	114	5	54	8	0	0	2	45	
		여	15,502	1,106	12,313	199	63	73	1,524	224	
	사회복지법인	남	16	0	2	1	0	0	0	13	
		여	289	21	202	13	3	3	31	16	
	법인·단체 등	남	48	2	5	0	0	0	1	40	
		여	672	51	507	0	9	9	72	24	
	민간	남	1,104	74	102	1	2	3	11	911	
		여	25,031	2,155	19,947	25	111	69	2,537	187	
	가정	남	160	20	53	0	0	0	7	80	
		여	25,945	3,982	18,707	1	0	0	3,237	18	
	협동	남	9	1	4	0	0	0	0	4	
		여	320	50	214	2	0	1	48	5	
	직장	남	37	0	21	0	0	0	1	15	
		여	4,121	232	3,154	0	46	52	425	212	
	농어촌	소계	남	1,063	66	84	5	1	7	21	879
			여	16,727	1,615	12,785	61	109	82	1,859	216
국공립		남	92	4	7	2	0	0	0	79	
		여	2,389	200	1,858	34	7	8	242	40	
사회복지법인		남	47	5	1	2	0	1	0	38	
		여	414	30	301	17	2	3	44	17	
법인·단체 등		남	51	0	5	0	0	0	0	46	
		여	424	42	318	2	3	3	50	6	
민간		남	797	48	49	1	1	6	14	678	
		여	9,027	728	7,066	8	85	54	975	111	
가정		남	61	9	16	0	0	0	7	29	
		여	3,424	533	2,456	0	0	0	429	6	
협동		남	5	0	1	0	0	0	0	4	
		여	92	13	63	0	0	1	14	1	
직장		남	10	0	5	0	0	0	0	5	
		여	957	69	723	0	12	13	105	35	

2022. 12. 31. 현재 (단위 : 명)

구분		계	원장	보육교사	특수교사	영양사	간호사	조리원	기타		
강원도	소계	남	575	43	36	0	0	0	9	487	
		여	8,786	858	6,605	18	22	23	994	266	
	국공립	남	96	2	0	0	0	0	0	94	
		여	1,799	149	1,394	5	4	6	185	56	
	사회복지법인	남	141	23	5	0	0	0	0	113	
		여	1,018	76	759	11	4	3	118	47	
	법인·단체 등	남	36	2	0	0	0	0	0	34	
		여	296	32	208	1	1	2	39	13	
	민간	남	210	10	13	0	0	0	5	182	
		여	3,024	266	2,359	1	9	7	307	75	
	가정	남	72	6	9	0	0	0	3	54	
		여	1,769	274	1,209	0	0	0	252	34	
	협동	남	0	0	0	0	0	0	0	0	
		여	20	4	11	0	0	0	4	1	
	직장	남	20	0	9	0	0	0	1	10	
		여	860	57	665	0	4	5	89	40	
	대도시	소계	남	0	0	0	0	0	0	0	0
			여	0	0	0	0	0	0	0	0
국공립		남	0	0	0	0	0	0	0	0	
		여	0	0	0	0	0	0	0	0	
사회복지법인		남	0	0	0	0	0	0	0	0	
		여	0	0	0	0	0	0	0	0	
법인·단체 등		남	0	0	0	0	0	0	0	0	
		여	0	0	0	0	0	0	0	0	
민간		남	0	0	0	0	0	0	0	0	
		여	0	0	0	0	0	0	0	0	
가정		남	0	0	0	0	0	0	0	0	
		여	0	0	0	0	0	0	0	0	
협동		남	0	0	0	0	0	0	0	0	
		여	0	0	0	0	0	0	0	0	
직장		남	0	0	0	0	0	0	0	0	
		여	0	0	0	0	0	0	0	0	



2022. 12. 31. 현재 (단위 : 명)

구분		계		원장	보육교사	특수교사	영양사	간호사	조리원	기타	
중소도시	소계	남	243	15	18	0	0	0	6	204	
		여	5,065	510	3,838	7	13	14	560	123	
	국공립	남	33	0	0	0	0	0	0	33	
		여	1,016	77	804	5	4	6	97	23	
	사회복지법인	남	41	6	2	0	0	0	0	33	
		여	342	21	272	0	2	1	33	13	
	법인·단체 등	남	9	0	0	0	0	0	0	9	
		여	119	10	90	1	0	1	11	6	
	민간	남	96	5	5	0	0	0	2	84	
		여	1,740	157	1,367	1	5	4	171	35	
	가정	남	57	4	7	0	0	0	3	43	
		여	1,401	219	953	0	0	0	205	24	
	협동	남	0	0	0	0	0	0	0	0	
		여	4	1	1	0	0	0	1	1	
	직장	남	7	0	4	0	0	0	1	2	
		여	443	25	351	0	2	2	42	21	
	농어촌	소계	남	332	28	18	0	0	0	3	283
			여	3,721	348	2,767	11	9	9	434	143
국공립		남	63	2	0	0	0	0	0	61	
		여	783	72	590	0	0	0	88	33	
사회복지법인		남	100	17	3	0	0	0	0	80	
		여	676	55	487	11	2	2	85	34	
법인·단체 등		남	27	2	0	0	0	0	0	25	
		여	177	22	118	0	1	1	28	7	
민간		남	114	5	8	0	0	0	3	98	
		여	1,284	109	992	0	4	3	136	40	
가정		남	15	2	2	0	0	0	0	11	
		여	368	55	256	0	0	0	47	10	
협동		남	0	0	0	0	0	0	0	0	
		여	16	3	10	0	0	0	3	0	
직장		남	13	0	5	0	0	0	0	8	
		여	417	32	314	0	2	3	47	19	

2022. 12. 31. 현재 (단위 : 명)

구분		계		원장	보육교사	특수교사	영양사	간호사	조리원	기타	
충청북도	소계	남	483	33	40	1	0	4	3	402	
		여	9,445	936	7,309	22	43	49	921	165	
	국공립	남	66	3	8	0	0	0	0	55	
		여	1,559	129	1,248	0	4	3	158	17	
	사회복지법인	남	142	15	10	1	0	1	0	115	
		여	1,174	90	887	19	5	6	125	42	
	법인·단체 등	남	27	0	0	0	0	0	0	27	
		여	280	26	200	3	2	2	35	12	
	민간	남	215	12	12	0	0	3	3	185	
		여	3,964	334	3,160	0	24	30	361	55	
	가정	남	18	2	4	0	0	0	0	12	
		여	1,872	318	1,366	0	0	0	178	10	
	협동	남	1	1	0	0	0	0	0	0	
		여	11	1	8	0	0	0	2	0	
	직장	남	14	0	6	0	0	0	0	8	
		여	585	38	440	0	8	8	62	29	
	대도시	소계	남	0	0	0	0	0	0	0	0
			여	0	0	0	0	0	0	0	0
국공립		남	0	0	0	0	0	0	0	0	
		여	0	0	0	0	0	0	0	0	
사회복지법인		남	0	0	0	0	0	0	0	0	
		여	0	0	0	0	0	0	0	0	
법인·단체 등		남	0	0	0	0	0	0	0	0	
		여	0	0	0	0	0	0	0	0	
민간		남	0	0	0	0	0	0	0	0	
		여	0	0	0	0	0	0	0	0	
가정		남	0	0	0	0	0	0	0	0	
		여	0	0	0	0	0	0	0	0	
협동		남	0	0	0	0	0	0	0	0	
		여	0	0	0	0	0	0	0	0	
직장		남	0	0	0	0	0	0	0	0	
		여	0	0	0	0	0	0	0	0	

2022. 12. 31. 현재 (단위 : 명)

구분		계		원장	보육교사	특수교사	영양사	간호사	조리원	기타
중소도시	소계	남	178	8	17	1	0	2	1	149
		여	5,108	528	4,009	10	14	20	450	77
	국공립	남	25	1	6	0	0	0	0	18
		여	841	70	684	0	1	1	79	6
	사회복지법인	남	27	1	1	1	0	0	0	24
		여	305	20	228	10	0	2	26	19
	법인·단체 등	남	6	0	0	0	0	0	0	6
		여	77	6	56	0	1	1	9	4
	민간	남	105	5	6	0	0	2	1	91
		여	2,436	204	1,959	0	10	14	215	34
	가정	남	14	1	3	0	0	0	0	10
		여	1,193	210	886	0	0	0	93	4
	협동	남	0	0	0	0	0	0	0	0
		여	6	1	4	0	0	0	1	0
	직장	남	1	0	1	0	0	0	0	0
		여	250	17	192	0	2	2	27	10
농어촌	소계	남	305	25	23	0	0	2	2	253
		여	4,337	408	3,300	12	29	29	471	88
	국공립	남	41	2	2	0	0	0	0	37
		여	718	59	564	0	3	2	79	11
	사회복지법인	남	115	14	9	0	0	1	0	91
		여	869	70	659	9	5	4	99	23
	법인·단체 등	남	21	0	0	0	0	0	0	21
		여	203	20	144	3	1	1	26	8
	민간	남	110	7	6	0	0	1	2	94
		여	1,528	130	1,201	0	14	16	146	21
	가정	남	4	1	1	0	0	0	0	2
		여	679	108	480	0	0	0	85	6
	협동	남	1	1	0	0	0	0	0	0
		여	5	0	4	0	0	0	1	0
	직장	남	13	0	5	0	0	0	0	8
		여	335	21	248	0	6	6	35	19

2022. 12. 31. 현재 (단위 : 명)

구분		계		원장	보육교사	특수교사	영양사	간호사	조리원	기타	
충청남도	소계	남	544	60	54	1	0	1	2	426	
		여	13,818	1,448	9,919	32	51	43	775	1,550	
	국공립	남	63	2	4	1	0	0	0	56	
		여	2,053	177	1,476	21	2	1	190	186	
	사회복지법인	남	138	25	8	0	0	0	0	105	
		여	1,175	85	838	10	2	1	120	119	
	법인·단체 등	남	31	0	0	0	0	0	0	31	
		여	434	41	307	0	0	1	45	40	
	민간	남	268	27	30	0	0	1	2	208	
		여	5,222	436	3,933	1	35	28	321	468	
	가정	남	35	6	9	0	0	0	0	20	
		여	4,017	649	2,704	0	0	0	6	658	
	협동	남	0	0	0	0	0	0	0	0	
		여	17	2	12	0	0	0	1	2	
	직장	남	9	0	3	0	0	0	0	6	
		여	900	58	649	0	12	12	92	77	
	대도시	소계	남	0	0	0	0	0	0	0	0
			여	0	0	0	0	0	0	0	0
국공립		남	0	0	0	0	0	0	0	0	
		여	0	0	0	0	0	0	0	0	
사회복지법인		남	0	0	0	0	0	0	0	0	
		여	0	0	0	0	0	0	0	0	
법인·단체 등		남	0	0	0	0	0	0	0	0	
		여	0	0	0	0	0	0	0	0	
민간		남	0	0	0	0	0	0	0	0	
		여	0	0	0	0	0	0	0	0	
가정		남	0	0	0	0	0	0	0	0	
		여	0	0	0	0	0	0	0	0	
협동		남	0	0	0	0	0	0	0	0	
		여	0	0	0	0	0	0	0	0	
직장		남	0	0	0	0	0	0	0	0	
		여	0	0	0	0	0	0	0	0	

2022. 12. 31. 현재 (단위 : 명)

구분		계		원장	보육교사	특수교사	영양사	간호사	조리원	기타	
중소도시	소계	남	129	14	12	0	0	1	0	102	
		여	6,603	736	4,808	13	21	9	283	733	
	국공립	남	13	0	0	0	0	0	0	13	
		여	926	81	672	11	1	0	84	77	
	사회복지법인	남	7	1	0	0	0	0	0	6	
		여	142	11	104	2	0	0	13	12	
	법인·단체 등	남	7	0	0	0	0	0	0	7	
		여	133	12	98	0	0	0	12	11	
	민간	남	87	10	8	0	0	1	0	68	
		여	2,531	208	1,946	0	17	6	143	211	
	가정	남	13	3	4	0	0	0	0	6	
		여	2,605	407	1,792	0	0	0	4	402	
	협동	남	0	0	0	0	0	0	0	0	
		여	17	2	12	0	0	0	1	2	
	직장	남	2	0	0	0	0	0	0	2	
		여	249	15	184	0	3	3	26	18	
	농어촌	소계	남	415	46	42	1	0	0	2	324
			여	7,215	712	5,111	19	30	34	492	817
국공립		남	50	2	4	1	0	0	0	43	
		여	1,127	96	804	10	1	1	106	109	
사회복지법인		남	131	24	8	0	0	0	0	99	
		여	1,033	74	734	8	2	1	107	107	
법인·단체 등		남	24	0	0	0	0	0	0	24	
		여	301	29	209	0	0	1	33	29	
민간		남	181	17	22	0	0	0	2	140	
		여	2,691	228	1,987	1	18	22	178	257	
가정		남	22	3	5	0	0	0	0	14	
		여	1,412	242	912	0	0	0	2	256	
협동		남	0	0	0	0	0	0	0	0	
		여	0	0	0	0	0	0	0	0	
직장		남	7	0	3	0	0	0	0	4	
		여	651	43	465	0	9	9	66	59	

2022. 12. 31. 현재 (단위 : 명)

구분		계		원장	보육교사	특수교사	영양사	간호사	조리원	기타	
전라북도	소계	남	548	69	44	3	0	0	0	432	
		여	9,429	952	7,385	37	17	18	844	176	
	국공립	남	77	8	0	0	0	0	0	69	
		여	1,495	115	1,208	0	0	1	145	26	
	사회복지법인	남	164	36	16	3	0	0	0	109	
		여	1,329	91	1,004	33	5	6	144	46	
	법인·단체 등	남	62	3	4	0	0	0	0	55	
		여	726	73	550	0	1	2	83	17	
	민간	남	192	21	14	0	0	0	0	157	
		여	3,645	305	2,983	4	10	8	299	36	
	가정	남	51	1	9	0	0	0	0	41	
		여	1,867	334	1,367	0	0	0	130	36	
	협동	남	0	0	0	0	0	0	0	0	
		여	5	1	3	0	0	0	1	0	
	직장	남	2	0	1	0	0	0	0	1	
		여	362	33	270	0	1	1	42	15	
	대도시	소계	남	0	0	0	0	0	0	0	0
			여	0	0	0	0	0	0	0	0
국공립		남	0	0	0	0	0	0	0	0	
		여	0	0	0	0	0	0	0	0	
사회복지법인		남	0	0	0	0	0	0	0	0	
		여	0	0	0	0	0	0	0	0	
법인·단체 등		남	0	0	0	0	0	0	0	0	
		여	0	0	0	0	0	0	0	0	
민간		남	0	0	0	0	0	0	0	0	
		여	0	0	0	0	0	0	0	0	
가정		남	0	0	0	0	0	0	0	0	
		여	0	0	0	0	0	0	0	0	
협동		남	0	0	0	0	0	0	0	0	
		여	0	0	0	0	0	0	0	0	
직장		남	0	0	0	0	0	0	0	0	
		여	0	0	0	0	0	0	0	0	

2022. 12. 31. 현재 (단위 : 명)

구분		계		원장	보육교사	특수교사	영양사	간호사	조리원	기타	
중소도시	소계	남	329	35	27	0	0	0	0	267	
		여	7,184	732	5,694	18	15	16	589	120	
	국공립	남	43	4	0	0	0	0	0	39	
		여	1,054	75	872	0	0	1	97	9	
	사회복지법인	남	65	15	5	0	0	0	0	45	
		여	708	40	553	14	5	6	69	21	
	법인·단체 등	남	21	1	3	0	0	0	0	17	
		여	318	28	246	0	1	2	32	9	
	민간	남	150	14	12	0	0	0	0	124	
		여	3,065	251	2,520	4	8	6	244	32	
	가정	남	48	1	6	0	0	0	0	41	
		여	1,733	312	1,273	0	0	0	112	36	
	협동	남	0	0	0	0	0	0	0	0	
		여	5	1	3	0	0	0	1	0	
	직장	남	2	0	1	0	0	0	0	1	
		여	301	25	227	0	1	1	34	13	
	농어촌	소계	남	219	34	17	3	0	0	0	165
			여	2,245	220	1,691	19	2	2	255	56
국공립		남	34	4	0	0	0	0	0	30	
		여	441	40	336	0	0	0	48	17	
사회복지법인		남	99	21	11	3	0	0	0	64	
		여	621	51	451	19	0	0	75	25	
법인·단체 등		남	41	2	1	0	0	0	0	38	
		여	408	45	304	0	0	0	51	8	
민간		남	42	7	2	0	0	0	0	33	
		여	580	54	463	0	2	2	55	4	
가정		남	3	0	3	0	0	0	0	0	
		여	134	22	94	0	0	0	18	0	
협동		남	0	0	0	0	0	0	0	0	
		여	0	0	0	0	0	0	0	0	
직장		남	0	0	0	0	0	0	0	0	
		여	61	8	43	0	0	0	8	2	

2022. 12. 31. 현재 (단위 : 명)

구분		계		원장	보육교사	특수교사	영양사	간호사	조리원	기타	
전라남도	소계	남	645	55	35	8	0	2	3	542	
		여	10,061	941	7,689	66	35	14	1,100	216	
	국공립	남	130	10	4	2	0	0	1	113	
		여	2,090	183	1,638	6	4	0	218	41	
	사회복지법인	남	216	25	11	5	0	1	0	174	
		여	1,677	125	1,254	51	3	1	177	66	
	법인·단체 등	남	49	1	0	0	0	0	1	47	
		여	407	44	301	0	2	1	51	8	
	민간	남	217	17	15	1	0	1	0	183	
		여	3,575	285	2,844	9	21	6	353	57	
	가정	남	24	2	1	0	0	0	0	21	
		여	1,676	266	1,154	0	0	0	234	22	
	협동	남	0	0	0	0	0	0	0	0	
		여	20	2	13	0	0	0	3	2	
	직장	남	9	0	4	0	0	0	1	4	
		여	616	36	485	0	5	6	64	20	
	대도시	소계	남	0	0	0	0	0	0	0	0
			여	0	0	0	0	0	0	0	0
국공립		남	0	0	0	0	0	0	0	0	
		여	0	0	0	0	0	0	0	0	
사회복지법인		남	0	0	0	0	0	0	0	0	
		여	0	0	0	0	0	0	0	0	
법인·단체 등		남	0	0	0	0	0	0	0	0	
		여	0	0	0	0	0	0	0	0	
민간		남	0	0	0	0	0	0	0	0	
		여	0	0	0	0	0	0	0	0	
가정		남	0	0	0	0	0	0	0	0	
		여	0	0	0	0	0	0	0	0	
협동		남	0	0	0	0	0	0	0	0	
		여	0	0	0	0	0	0	0	0	
직장		남	0	0	0	0	0	0	0	0	
		여	0	0	0	0	0	0	0	0	



2022. 12. 31. 현재 (단위 : 명)

구분		계		원장	보육교사	특수교사	영양사	간호사	조리원	기타	
중소도시	소계	남	301	23	13	3	0	1	0	261	
		여	5,564	496	4,333	30	19	10	581	95	
	국공립	남	35	1	1	0	0	0	0	33	
		여	835	67	675	0	1	0	78	14	
	사회복지법인	남	91	11	3	2	0	1	0	74	
		여	638	37	490	24	1	1	59	26	
	법인·단체 등	남	10	0	0	0	0	0	0	10	
		여	82	6	62	0	2	1	9	2	
	민간	남	146	11	5	1	0	0	0	129	
		여	2,387	179	1,923	6	12	3	228	36	
	가정	남	13	0	0	0	0	0	0	13	
		여	1,149	181	808	0	0	0	157	3	
	협동	남	0	0	0	0	0	0	0	0	
		여	15	1	11	0	0	0	2	1	
	직장	남	6	0	4	0	0	0	0	2	
		여	458	25	364	0	3	5	48	13	
	농어촌	소계	남	344	32	22	5	0	1	3	281
			여	4,497	445	3,356	36	16	4	519	121
국공립		남	95	9	3	2	0	0	1	80	
		여	1,255	116	963	6	3	0	140	27	
사회복지법인		남	125	14	8	3	0	0	0	100	
		여	1,039	88	764	27	2	0	118	40	
법인·단체 등		남	39	1	0	0	0	0	1	37	
		여	325	38	239	0	0	0	42	6	
민간		남	71	6	10	0	0	1	0	54	
		여	1,188	106	921	3	9	3	125	21	
가정		남	11	2	1	0	0	0	0	8	
		여	527	85	346	0	0	0	77	19	
협동		남	0	0	0	0	0	0	0	0	
		여	5	1	2	0	0	0	1	1	
직장		남	3	0	0	0	0	0	1	2	
		여	158	11	121	0	2	1	16	7	

2022. 12. 31. 현재 (단위 : 명)

구분		계		원장	보육교사	특수교사	영양사	간호사	조리원	기타	
경상북도	소계	남	631	86	68	10	1	5	8	453	
		여	14,412	1,371	10,683	110	43	29	803	1,373	
	국공립	남	80	1	2	0	0	0	0	77	
		여	2,177	195	1,563	16	2	2	210	189	
	사회복지법인	남	127	15	15	10	1	0	1	85	
		여	1,063	63	708	86	4	2	84	116	
	법인·단체 등	남	38	2	2	0	0	0	0	34	
		여	364	34	254	0	2	2	40	32	
	민간	남	333	57	39	0	0	5	7	225	
		여	6,857	534	5,374	8	21	9	353	558	
	가정	남	40	10	6	0	0	0	0	24	
		여	2,974	487	2,058	0	0	0	17	412	
	협동	남	2	1	0	0	0	0	0	1	
		여	11	0	9	0	0	0	1	1	
	직장	남	11	0	4	0	0	0	0	7	
		여	966	58	717	0	14	14	98	65	
	대도시	소계	남	0	0	0	0	0	0	0	0
			여	0	0	0	0	0	0	0	0
국공립		남	0	0	0	0	0	0	0	0	
		여	0	0	0	0	0	0	0	0	
사회복지법인		남	0	0	0	0	0	0	0	0	
		여	0	0	0	0	0	0	0	0	
법인·단체 등		남	0	0	0	0	0	0	0	0	
		여	0	0	0	0	0	0	0	0	
민간		남	0	0	0	0	0	0	0	0	
		여	0	0	0	0	0	0	0	0	
가정		남	0	0	0	0	0	0	0	0	
		여	0	0	0	0	0	0	0	0	
협동		남	0	0	0	0	0	0	0	0	
		여	0	0	0	0	0	0	0	0	
직장		남	0	0	0	0	0	0	0	0	
		여	0	0	0	0	0	0	0	0	

2022. 12. 31. 현재 (단위 : 명)

구분		계		원장	보육교사	특수교사	영양사	간호사	조리원	기타
중소도시	소계	남	315	49	36	6	0	3	5	216
		여	8,362	782	6,305	52	23	15	403	782
	국공립	남	21	0	0	0	0	0	0	21
		여	927	66	706	16	1	1	69	68
	사회복지법인	남	53	7	8	6	0	0	0	32
		여	415	24	276	32	1	0	31	51
	법인·단체 등	남	14	0	0	0	0	0	0	14
		여	177	13	132	0	2	2	16	12
	민간	남	190	33	20	0	0	3	5	129
		여	4,259	324	3,367	4	11	4	211	338
	가정	남	28	8	6	0	0	0	0	14
		여	1,943	315	1,346	0	0	0	11	271
	협동	남	2	1	0	0	0	0	0	1
		여	11	0	9	0	0	0	1	1
	직장	남	7	0	2	0	0	0	0	5
		여	630	40	469	0	8	8	64	41
농어촌	소계	남	316	37	32	4	1	2	3	237
		여	6,050	589	4,378	58	20	14	400	591
	국공립	남	59	1	2	0	0	0	0	56
		여	1,250	129	857	0	1	1	141	121
	사회복지법인	남	74	8	7	4	1	0	1	53
		여	648	39	432	54	3	2	53	65
	법인·단체 등	남	24	2	2	0	0	0	0	20
		여	187	21	122	0	0	0	24	20
	민간	남	143	24	19	0	0	2	2	96
		여	2,598	210	2,007	4	10	5	142	220
	가정	남	12	2	0	0	0	0	0	10
		여	1,031	172	712	0	0	0	6	141
	협동	남	0	0	0	0	0	0	0	0
		여	0	0	0	0	0	0	0	0
	직장	남	4	0	2	0	0	0	0	2
		여	336	18	248	0	6	6	34	24

2022. 12. 31. 현재 (단위 : 명)

구분		계		원장	보육교사	특수교사	영양사	간호사	조리원	기타	
경상남도	소계	남	698	45	51	7	0	2	5	588	
		여	18,941	2,068	14,322	95	53	36	2,117	250	
	국공립	남	126	4	2	3	0	0	1	116	
		여	3,558	302	2,777	50	7	8	349	65	
	사회복지법인	남	95	11	5	2	0	1	0	76	
		여	937	76	685	33	4	1	99	39	
	법인·단체 등	남	34	3	1	0	0	0	0	30	
		여	368	34	280	1	2	2	42	7	
	민간	남	381	26	24	2	0	1	2	326	
		여	7,954	719	6,282	11	34	19	799	90	
	가정	남	58	1	17	0	0	0	2	38	
		여	5,229	872	3,624	0	0	0	724	9	
	협동	남	1	0	1	0	0	0	0	0	
		여	23	3	16	0	0	0	4	0	
	직장	남	3	0	1	0	0	0	0	2	
		여	872	62	658	0	6	6	100	40	
	대도시	소계	남	0	0	0	0	0	0	0	0
			여	0	0	0	0	0	0	0	0
국공립		남	0	0	0	0	0	0	0	0	
		여	0	0	0	0	0	0	0	0	
사회복지법인		남	0	0	0	0	0	0	0	0	
		여	0	0	0	0	0	0	0	0	
법인·단체 등		남	0	0	0	0	0	0	0	0	
		여	0	0	0	0	0	0	0	0	
민간		남	0	0	0	0	0	0	0	0	
		여	0	0	0	0	0	0	0	0	
가정		남	0	0	0	0	0	0	0	0	
		여	0	0	0	0	0	0	0	0	
협동		남	0	0	0	0	0	0	0	0	
		여	0	0	0	0	0	0	0	0	
직장		남	0	0	0	0	0	0	0	0	
		여	0	0	0	0	0	0	0	0	

2022. 12. 31. 현재 (단위 : 명)

구분		계		원장	보육교사	특수교사	영양사	간호사	조리원	기타	
중소도시	소계	남	341	23	27	3	0	1	3	284	
		여	12,014	1,325	9,110	77	34	24	1,307	137	
	국공립	남	52	1	0	0	0	0	1	50	
		여	2,093	168	1,649	38	4	6	198	30	
	사회복지법인	남	33	3	2	2	0	0	0	26	
		여	426	33	294	31	2	0	40	26	
	법인·단체 등	남	11	1	0	0	0	0	0	10	
		여	157	13	120	1	2	2	17	2	
	민간	남	203	17	10	1	0	1	0	174	
		여	5,004	450	3,998	7	20	10	477	42	
	가정	남	39	1	14	0	0	0	2	22	
		여	3,633	613	2,520	0	0	0	495	5	
	협동	남	0	0	0	0	0	0	0	0	
		여	0	0	0	0	0	0	0	0	
	직장	남	3	0	1	0	0	0	0	2	
		여	701	48	529	0	6	6	80	32	
	농어촌	소계	남	357	22	24	4	0	1	2	304
			여	6,927	743	5,212	18	19	12	810	113
국공립		남	74	3	2	3	0	0	0	66	
		여	1,465	134	1,128	12	3	2	151	35	
사회복지법인		남	62	8	3	0	0	1	0	50	
		여	511	43	391	2	2	1	59	13	
법인·단체 등		남	23	2	1	0	0	0	0	20	
		여	211	21	160	0	0	0	25	5	
민간		남	178	9	14	1	0	0	2	152	
		여	2,950	269	2,284	4	14	9	322	48	
가정		남	19	0	3	0	0	0	0	16	
		여	1,596	259	1,104	0	0	0	229	4	
협동		남	1	0	1	0	0	0	0	0	
		여	23	3	16	0	0	0	4	0	
직장		남	0	0	0	0	0	0	0	0	
		여	171	14	129	0	0	0	20	8	

2022. 12. 31. 현재 (단위 : 명)

구분		계		원장	보육교사	특수교사	영양사	간호사	조리원	기타	
제주도	소계	남	385	14	21	2	1	2	2	343	
		여	5,137	435	3,971	36	21	22	531	121	
	국공립	남	33	0	2	0	0	0	0	31	
		여	559	43	444	12	0	0	54	6	
	사회복지법인	남	115	7	8	2	1	2	0	95	
		여	1,079	65	847	17	6	8	109	27	
	법인·단체 등	남	43	4	0	0	0	0	1	38	
		여	468	34	363	3	3	4	48	13	
	민간	남	162	2	9	0	0	0	1	150	
		여	2,075	179	1,625	4	9	8	202	48	
	가정	남	30	1	1	0	0	0	0	28	
		여	644	92	447	0	0	0	82	23	
	협동	남	0	0	0	0	0	0	0	0	
		여	0	0	0	0	0	0	0	0	
	직장	남	2	0	1	0	0	0	0	1	
		여	312	22	245	0	3	2	36	4	
	대도시	소계	남	0	0	0	0	0	0	0	0
			여	0	0	0	0	0	0	0	0
국공립		남	0	0	0	0	0	0	0	0	
		여	0	0	0	0	0	0	0	0	
사회복지법인		남	0	0	0	0	0	0	0	0	
		여	0	0	0	0	0	0	0	0	
법인·단체 등		남	0	0	0	0	0	0	0	0	
		여	0	0	0	0	0	0	0	0	
민간		남	0	0	0	0	0	0	0	0	
		여	0	0	0	0	0	0	0	0	
가정		남	0	0	0	0	0	0	0	0	
		여	0	0	0	0	0	0	0	0	
협동		남	0	0	0	0	0	0	0	0	
		여	0	0	0	0	0	0	0	0	
직장		남	0	0	0	0	0	0	0	0	
		여	0	0	0	0	0	0	0	0	

2022. 12. 31. 현재 (단위 : 명)

구분		계		원장	보육교사	특수교사	영양사	간호사	조리원	기타	
중소도시	소계	남	52	2	1	0	0	0	1	48	
		여	828	74	637	6	5	2	86	18	
	국공립	남	3	0	0	0	0	0	0	3	
		여	64	5	49	3	0	0	6	1	
	사회복지법인	남	4	1	0	0	0	0	0	3	
		여	26	1	22	0	0	0	3	0	
	법인·단체 등	남	4	1	0	0	0	0	0	3	
		여	89	4	65	3	2	2	8	5	
	민간	남	33	0	0	0	0	0	1	32	
		여	418	34	339	0	2	0	39	4	
	가정	남	8	0	1	0	0	0	0	7	
		여	183	27	124	0	0	0	25	7	
	협동	남	0	0	0	0	0	0	0	0	
		여	0	0	0	0	0	0	0	0	
	직장	남	0	0	0	0	0	0	0	0	
		여	48	3	38	0	1	0	5	1	
	농어촌	소계	남	333	12	20	2	1	2	1	295
			여	4,309	361	3,334	30	16	20	445	103
국공립		남	30	0	2	0	0	0	0	28	
		여	495	38	395	9	0	0	48	5	
사회복지법인		남	111	6	8	2	1	2	0	92	
		여	1,053	64	825	17	6	8	106	27	
법인·단체 등		남	39	3	0	0	0	0	1	35	
		여	379	30	298	0	1	2	40	8	
민간		남	129	2	9	0	0	0	0	118	
		여	1,657	145	1,286	4	7	8	163	44	
가정		남	22	1	0	0	0	0	0	21	
		여	461	65	323	0	0	0	57	16	
협동		남	0	0	0	0	0	0	0	0	
		여	0	0	0	0	0	0	0	0	
직장		남	2	0	1	0	0	0	0	1	
		여	264	19	207	0	2	2	31	3	

마. 보육교사 1급 자격 현황

2022. 12. 31. 현재 (단위 : 명)

구 분	계	국·공립 어린이집	사회복지법인 어린이집	법인·단체 등 어린이집	민간 어린이집	가정 어린이집	협동 어린이집	직장 어린이집
계	162,680	39,538	8,118	3,443	63,480	38,308	451	9,342
서울특별시	26,550	12,404	133	444	6,875	4,505	103	2,086
부산광역시	8,282	2,021	475	170	3,596	1,650	23	347
대구광역시	6,825	1,648	880	106	2,977	940	9	265
인천광역시	9,426	1,990	89	99	4,109	2,510	9	620
광주광역시	5,008	886	605	134	2,114	1,083	10	176
대전광역시	5,071	843	295	57	1,462	1,858	26	530
울산광역시	3,491	663	113	48	1,798	607	16	246
세종특별자치시	1,936	788	51	24	520	298	0	255
경기도	47,861	9,770	338	578	19,455	15,113	210	2,397
강원도	4,546	990	526	138	1,651	848	6	387
충청북도	5,212	880	661	138	2,282	972	4	275
충청남도	7,132	1,064	644	229	2,904	1,918	7	366
전라북도	5,391	875	726	398	2,217	1,013	2	160
전라남도	5,439	1,209	927	215	2,021	810	8	249
경상북도	7,445	1,158	503	185	3,785	1,374	5	435
경상남도	10,053	2,024	492	201	4,472	2,458	13	393
제주도	3,012	325	660	279	1,242	351	0	155

\* 보육교사 : 담임교사, 대체교사, 방과후 보육교사, 야간연장보육교사(월급여형, 단시간형), 24시간보육교사, 누리과정보조교사 (비담임 30시간 이상, 비담임 30시간 미만), 보조교사, 연장보육반 전담교사, 대체교직원 중 보육교사 1급 자격증 소지자



마-1. 보육교사 1급 자격 현황(성별 구분)

2022. 12. 31. 현재 (단위 : 명)

구분		계	국·공립 어린이집	사회복지법인 어린이집	법인·단체 등 어린이집	민간 어린이집	가정 어린이집	협동 어린이집	직장 어린이집
계	계	162,680	39,538	8,118	3,443	63,480	38,308	451	9,342
	남	601	58	80	16	266	124	8	49
	여	162,079	39,480	8,038	3,427	63,214	38,184	443	9,293
서울특별시	계	26,550	12,404	133	444	6,875	4,505	103	2,086
	남	89	17	1	8	36	18	3	6
	여	26,461	12,387	132	436	6,839	4,487	100	2,080
부산광역시	계	8,282	2,021	475	170	3,596	1,650	23	347
	남	32	1	2	1	15	10	0	3
	여	8,250	2,020	473	169	3,581	1,640	23	344
대구광역시	계	6,825	1,648	880	106	2,977	940	9	265
	남	30	1	14	1	12	2	0	0
	여	6,795	1,647	866	105	2,965	938	9	265
인천광역시	계	9,426	1,990	89	99	4,109	2,510	9	620
	남	28	6	0	0	16	5	0	1
	여	9,398	1,984	89	99	4,093	2,505	9	619
광주광역시	계	5,008	886	605	134	2,114	1,083	10	176
	남	22	1	9	0	8	4	0	0
	여	4,986	885	596	134	2,106	1,079	10	176
대전광역시	계	5,071	843	295	57	1,462	1,858	26	530
	남	25	3	1	0	8	11	0	2
	여	5,046	840	294	57	1,454	1,847	26	528
울산광역시	계	3,491	663	113	48	1,798	607	16	246
	남	6	0	4	0	0	1	0	1
	여	3,485	663	109	48	1,798	606	16	245
세종특별 자치시	계	1,936	788	51	24	520	298	0	255
	남	13	1	0	0	0	0	0	12
	여	1,923	787	51	24	520	298	0	243

2022. 12. 31. 현재 (단위 : 명)

구분		계	국·공립 어린이집	사회복지법인 어린이집	법인·단체 등 어린이집	민간 어린이집	가정 어린이집	협동 어린이집	직장 어린이집
경기도	계	47,861	9,770	338	578	19,455	15,113	210	2,397
	남	156	17	1	3	81	40	4	10
	여	47,705	9,753	337	575	19,374	15,073	206	2,387
강원도	계	4,546	990	526	138	1,651	848	6	387
	남	22	0	3	0	7	8	0	4
	여	4,524	990	523	138	1,644	840	6	383
충청북도	계	5,212	880	661	138	2,282	972	4	275
	남	18	1	8	0	5	2	0	2
	여	5,194	879	653	138	2,277	970	4	273
충청남도	계	7,132	1,064	644	229	2,904	1,918	7	366
	남	28	3	3	0	15	5	0	2
	여	7,104	1,061	641	229	2,889	1,913	7	364
전라북도	계	5,391	875	726	398	2,217	1,013	2	160
	남	30	0	11	2	11	5	0	1
	여	5,361	875	715	396	2,206	1,008	2	159
전라남도	계	5,439	1,209	927	215	2,021	810	8	249
	남	24	4	7	0	10	0	0	3
	여	5,415	1,205	920	215	2,011	810	8	246
경상북도	계	7,445	1,158	503	185	3,785	1,374	5	435
	남	36	1	8	0	23	2	0	2
	여	7,409	1,157	495	185	3,762	1,372	5	433
경상남도	계	10,053	2,024	492	201	4,472	2,458	13	393
	남	32	1	5	1	14	10	1	0
	여	10,021	2,023	487	200	4,458	2,448	12	393
제주도	계	3,012	325	660	279	1,242	351	0	155
	남	10	1	3	0	5	1	0	0
	여	3,002	324	657	279	1,237	350	0	155

\* 보육교사 : 담임교사, 대체교사, 방과후 보육교사, 야간연장보육교사(월급여형, 단시간형), 24시간보육교사, 누리과정정보조교사 (비담임 30시간 이상, 비담임 30시간 미만), 보조교사, 연장보육반 전담교사, 대체교직원 중 보육교사 1급 자격증 소지자

바. 보육교사 2급 자격 현황

2022. 12. 31. 현재 (단위 : 명)

구분	계	국·공립 어린이집	사회복지법인 어린이집	법인·단체 등 어린이집	민간 어린이집	가정 어린이집	협동 어린이집	직장 어린이집
계	65,939	16,471	3,294	1,319	23,539	14,687	187	6,442
서울특별시	10,752	5,064	42	160	2,266	1,655	46	1,519
부산광역시	3,365	831	250	79	1,290	641	11	263
대구광역시	2,470	647	394	40	897	319	5	168
인천광역시	3,571	892	49	24	1,468	810	0	328
광주광역시	2,180	451	314	45	829	406	3	132
대전광역시	2,146	363	153	29	581	610	15	395
울산광역시	1,696	302	51	21	841	276	8	197
세종특별자치시	1,103	385	14	8	249	214	0	233
경기도	19,403	4,359	163	250	7,351	5,724	72	1,484
강원도	2,065	399	230	69	713	363	5	286
충청북도	2,107	373	229	62	878	391	3	171
충청남도	2,777	407	199	75	1,034	771	5	286
전라북도	2,000	330	291	154	762	351	1	111
전라남도	2,241	426	333	86	816	336	5	239
경상북도	3,141	398	212	66	1,535	642	4	284
경상남도	4,027	729	189	76	1,686	1,087	4	256
제주도	895	115	181	75	343	91	0	90

\* 보육교사 : 담임교사, 대체교사, 방과후 보육교사, 야간연장보육교사(월급여형, 단시간형), 24시간보육교사, 누리과정정보조교사 (비담임 30시간 이상, 비담임 30시간 미만), 보조교사, 연장보육반 전담교사, 대체교직원 중 보육교사 2급 자격증 소지자

바-1. 보육교사 2급 자격 현황(성별 구분)

2022. 12. 31. 현재 (단위 : 명)

구분		계	국·공립 어린이집	사회복지법인 어린이집	법인·단체 등 어린이집	민간 어린이집	가정 어린이집	협동 어린이집	직장 어린이집
계	계	65,939	16,471	3,294	1,319	23,539	14,687	187	6,442
	남	519	105	51	17	213	68	1	64
	여	65,420	16,366	3,243	1,302	23,326	14,619	186	6,378
서울특별시	계	10,752	5,064	42	160	2,266	1,655	46	1,519
	남	84	33	0	3	33	7	0	8
	여	10,668	5,031	42	157	2,233	1,648	46	1,511
부산광역시	계	3,365	831	250	79	1,290	641	11	263
	남	19	2	1	0	8	3	0	5
	여	3,346	829	249	79	1,282	638	11	258
대구광역시	계	2,470	647	394	40	897	319	5	168
	남	21	2	6	3	7	1	0	2
	여	2,449	645	388	37	890	318	5	166
인천광역시	계	3,571	892	49	24	1,468	810	0	328
	남	38	7	2	0	19	4	0	6
	여	3,533	885	47	24	1,449	806	0	322
광주광역시	계	2,180	451	314	45	829	406	3	132
	남	18	2	4	0	11	1	0	0
	여	2,162	449	310	45	818	405	3	132
대전광역시	계	2,146	363	153	29	581	610	15	395
	남	20	2	4	0	4	4	0	6
	여	2,126	361	149	29	577	606	15	389
울산광역시	계	1,696	302	51	21	841	276	8	197
	남	6	1	2	0	1	1	0	1
	여	1,690	301	49	21	840	275	8	196
세종특별자치시	계	1,103	385	14	8	249	214	0	233
	남	6	1	0	0	0	0	0	5
	여	1,097	384	14	8	249	214	0	228

2022. 12. 31. 현재 (단위 : 명)

구분		계	국·공립 어린이집	사회복지법인 어린이집	법인·단체 등 어린이집	민간 어린이집	가정 어린이집	협동 어린이집	직장 어린이집
경기도	계	19,403	4,359	163	250	7,351	5,724	72	1,484
	남	162	44	2	7	66	26	1	16
	여	19,241	4,315	161	243	7,285	5,698	71	1,468
강원도	계	2,065	399	230	69	713	363	5	286
	남	14	0	2	0	6	1	0	5
	여	2,051	399	228	69	707	362	5	281
충청북도	계	2,107	373	229	62	878	391	3	171
	남	22	7	2	0	7	2	0	4
	여	2,085	366	227	62	871	389	3	167
충청남도	계	2,777	407	199	75	1,034	771	5	286
	남	24	1	5	0	14	3	0	1
	여	2,753	406	194	75	1,020	768	5	285
전라북도	계	2,000	330	291	154	762	351	1	111
	남	14	0	5	2	3	4	0	0
	여	1,986	330	286	152	759	347	1	111
전라남도	계	2,241	426	333	86	816	336	5	239
	남	11	0	4	0	5	1	0	1
	여	2,230	426	329	86	811	335	5	238
경상북도	계	3,141	398	212	66	1,535	642	4	284
	남	31	1	7	2	15	4	0	2
	여	3,110	397	205	64	1,520	638	4	282
경상남도	계	4,027	729	189	76	1,686	1,087	4	256
	남	18	1	0	0	10	6	0	1
	여	4,009	728	189	76	1,676	1,081	4	255
제주도	계	895	115	181	75	343	91	0	90
	남	11	1	5	0	4	0	0	1
	여	884	114	176	75	339	91	0	89

\* 보육교사 : 담임교사, 대체교사, 방과후 보육교사, 야간연장보육교사(월급여형, 단시간형), 24시간보육교사, 누리과정보조교사 (비담임 30시간 이상, 비담임 30시간 미만), 보조교사, 연장보육반 전담교사, 대체교직원 중 보육교사 2급 자격증 소지자

사. 보육교사 3급 자격 현황

2022. 12. 31. 현재 (단위 : 명)

구분	계	국·공립 어린이집	사회복지법인 어린이집	법인·단체 등 어린이집	민간 어린이집	가정 어린이집	협동 어린이집	직장 어린이집
계	2,629	370	89	43	1,154	899	6	68
서울특별시	357	133	2	3	108	100	3	8
부산광역시	90	10	7	3	52	17	1	0
대구광역시	100	15	11	1	44	28	0	1
인천광역시	264	30	3	3	132	89	0	7
광주광역시	32	4	2	0	16	10	0	0
대전광역시	62	2	7	2	17	29	1	4
울산광역시	113	14	1	0	58	27	0	13
세종특별자치시	10	3	1	0	2	4	0	0
경기도	870	94	5	7	352	391	0	21
강원도	29	5	8	1	8	7	0	0
충청북도	27	2	6	0	12	6	1	0
충청남도	60	8	2	3	25	22	0	0
전라북도	38	3	3	2	18	12	0	0
전라남도	43	7	4	0	22	9	0	1
경상북도	158	8	5	5	92	46	0	2
경상남도	291	26	8	4	147	96	0	10
제주도	85	6	14	9	49	6	0	1

\* 보육교사 : 담임교사, 대체교사, 방과후 보육교사, 야간연장보육교사(월급여형, 단시간형), 24시간보육교사, 누리과정보조교사 (비담임 30시간 이상,비담임 30시간 미만), 보조교사, 연장보육반 전담교사, 대체교직원 중 보육교사 3급 자격증 소지자

사-1. 보육교사 3급 자격 현황(성별 구분)

2022. 12. 31. 현재 (단위 : 명)

구분		계	국·공립 어린이집	사회복지법인 어린이집	법인·단체 등 어린이집	민간 어린이집	가정 어린이집	협동 어린이집	직장 어린이집
계	계	2,629	370	89	43	1,154	899	6	68
	남	17	0	0	0	9	7	1	0
	여	2,612	370	89	43	1,145	892	5	68
서울특별시	계	357	133	2	3	108	100	3	8
	남	5	0	0	0	2	2	1	0
	여	352	133	2	3	106	98	2	8
부산광역시	계	90	10	7	3	52	17	1	0
	남	0	0	0	0	0	0	0	0
	여	90	10	7	3	52	17	1	0
대구광역시	계	100	15	11	1	44	28	0	1
	남	0	0	0	0	0	0	0	0
	여	100	15	11	1	44	28	0	1
인천광역시	계	264	30	3	3	132	89	0	7
	남	0	0	0	0	0	0	0	0
	여	264	30	3	3	132	89	0	7
광주광역시	계	32	4	2	0	16	10	0	0
	남	1	0	0	0	1	0	0	0
	여	31	4	2	0	15	10	0	0
대전광역시	계	62	2	7	2	17	29	1	4
	남	0	0	0	0	0	0	0	0
	여	62	2	7	2	17	29	1	4
울산광역시	계	113	14	1	0	58	27	0	13
	남	0	0	0	0	0	0	0	0
	여	113	14	1	0	58	27	0	13
세종특별 자치시	계	10	3	1	0	2	4	0	0
	남	0	0	0	0	0	0	0	0
	여	10	3	1	0	2	4	0	0

2022. 12. 31. 현재 (단위 : 명)

구분		계	국·공립 어린이집	사회복지법인 어린이집	법인·단체 등 어린이집	민간 어린이집	가정 어린이집	협동 어린이집	직장 어린이집
경기도	계	870	94	5	7	352	391	0	21
	남	7	0	0	0	4	3	0	0
	여	863	94	5	7	348	388	0	21
강원도	계	29	5	8	1	8	7	0	0
	남	0	0	0	0	0	0	0	0
	여	29	5	8	1	8	7	0	0
충청북도	계	27	2	6	0	12	6	1	0
	남	0	0	0	0	0	0	0	0
	여	27	2	6	0	12	6	1	0
충청남도	계	60	8	2	3	25	22	0	0
	남	2	0	0	0	1	1	0	0
	여	58	8	2	3	24	21	0	0
전라북도	계	38	3	3	2	18	12	0	0
	남	0	0	0	0	0	0	0	0
	여	38	3	3	2	18	12	0	0
전라남도	계	43	7	4	0	22	9	0	1
	남	0	0	0	0	0	0	0	0
	여	43	7	4	0	22	9	0	1
경상북도	계	158	8	5	5	92	46	0	2
	남	1	0	0	0	1	0	0	0
	여	157	8	5	5	91	46	0	2
경상남도	계	291	26	8	4	147	96	0	10
	남	1	0	0	0	0	1	0	0
	여	290	26	8	4	147	95	0	10
제주도	계	85	6	14	9	49	6	0	1
	남	0	0	0	0	0	0	0	0
	여	85	6	14	9	49	6	0	1

\* 보육교사 : 담임교사, 대체교사, 방과후 보육교사, 야간연장보육교사(월급여형, 단시간형), 24시간보육교사, 누리과정보조교사 (비담임 30시간 이상,비담임 30시간 미만), 보조교사, 연장보육반 전담교사, 대체교직원 중 보육교사 3급 자격증 소지자





## **영유아 보육료 지원 현황**

---



V. 영유아 보육료 지원 현황

가. 보육료 지원 현황

2022. 12. 31. 현재 (단위 : 명)

시·도	보육료지원현황(①~⑥)						영유아법정(①)						
	계	0세	1세	2세	3세	4세이상	계	0세	1세	2세	3세	4세	5세이상
계	1,071,789	124,107	234,853	280,407	161,473	132,322	2,103	290	674	1,139	0	0	0
서울특별시	163,154	19,429	36,143	41,879	24,413	19,989	179	26	54	99	0	0	0
부산광역시	55,496	5,555	12,964	15,940	8,409	5,996	80	12	26	42	0	0	0
대구광역시	41,955	4,684	10,329	12,881	6,562	3,469	102	18	33	51	0	0	0
인천광역시	60,131	6,833	13,692	16,555	8,987	6,894	605	67	216	322	0	0	0
광주광역시	31,188	4,280	7,532	8,938	3,908	3,057	96	12	30	54	0	0	0
대전광역시	27,877	3,826	7,001	8,283	3,410	2,631	216	35	65	116	0	0	0
울산광역시	24,631	2,589	5,571	6,788	3,737	2,878	26	2	9	15	0	0	0
세종특별자치시	14,848	1,643	3,099	3,768	2,450	2,030	2	0	1	1	0	0	0
경기도	321,662	37,570	68,699	81,860	48,707	41,519	211	29	65	117	0	0	0
강원도	32,445	3,492	6,905	7,983	5,253	4,373	68	10	20	38	0	0	0
충청북도	38,208	3,983	7,670	8,888	6,072	5,639	65	7	25	33	0	0	0
충청남도	50,670	5,485	10,469	12,504	7,961	7,119	37	6	13	18	0	0	0
전라북도	34,321	4,356	7,345	8,594	4,599	4,522	130	26	24	80	0	0	0
전라남도	38,514	4,211	7,762	9,361	5,803	5,440	68	10	23	35	0	0	0
경상북도	48,087	5,747	10,907	13,295	7,168	5,309	82	13	22	47	0	0	0
경상남도	67,873	8,123	14,960	18,327	9,704	7,822	111	15	39	57	0	0	0
제주도	20,729	2,301	3,805	4,563	4,330	3,635	25	2	9	14	0	0	0

\* 보육료 지급 총계 : 각 자격별 아동 총 수 (기관보육료 부분 제외)  
 \* 연령 : 보육통합정보시스템 내에 등록되어있는 보육연령  
 \* 장애아보육료(③) : '장애아', '장애아방과후', '누리(만3~5세장애아)' 자격 아동 포함  
 \* 다문화보육료(④) : '누리(만3~5세대문화)', '연장보육(만0~2세대문화)' 자격 아동 포함  
 \* 누리(만3~5세)(⑤) : '누리(만3~5세법정)', '누리(만3~5세)' 자격 아동 포함  
 \* 방과후(⑥) : '방과후(법정)', '방과후' 자격 아동 포함

2022. 12. 31. 현재 (단위 : 명)

시·도	영유아(②)						장애아보육료(③)							
	계	0세	1세	2세	3세	4세	5세이상	계	0세	1세	2세	3세	4세	5세이상
계	627,661	122,605	231,049	274,000	6	1	0	13,315	54	210	1,013	2,881	3,187	5,970
서울특별시	96,329	19,311	35,784	41,234	0	0	0	2,192	8	28	130	561	605	860
부산광역시	34,006	5,512	12,815	15,679	0	0	0	816	0	8	50	148	192	418
대구광역시	27,409	4,624	10,176	12,609	0	0	0	924	3	15	56	165	163	522
인천광역시	35,812	6,682	13,251	15,879	0	0	0	752	0	14	72	224	216	226
광주광역시	20,321	4,222	7,409	8,690	0	0	0	516	2	6	32	66	83	327
대전광역시	18,518	3,740	6,801	7,977	0	0	0	251	7	14	48	38	50	94
울산광역시	14,756	2,573	5,501	6,682	0	0	0	499	1	10	38	89	95	266
세종특별자치시	8,465	1,635	3,088	3,742	0	0	0	70	1	3	11	21	13	21
경기도	185,756	37,247	67,922	80,583	3	1	0	3,053	9	27	188	781	882	1,166
강원도	17,998	3,446	6,769	7,783	0	0	0	260	0	2	20	51	51	136
충청북도	20,177	3,949	7,552	8,676	0	0	0	273	0	7	30	65	74	97
충청남도	27,901	5,400	10,290	12,211	0	0	0	476	5	11	42	114	108	196
전라북도	19,559	4,240	7,121	8,198	0	0	0	391	5	10	26	54	47	249
전라남도	20,757	4,131	7,587	9,036	3	0	0	624	1	17	80	85	137	304
경상북도	28,899	5,624	10,575	12,700	0	0	0	933	3	15	75	182	189	469
경상남도	40,567	7,991	14,673	17,903	0	0	0	908	9	18	60	143	176	502
제주도	10,431	2,278	3,735	4,418	0	0	0	377	0	5	55	94	106	117

2022. 12. 31. 현재 (단위 : 명)

시·도	다문화보육료(④)								누리(민3~5세)(⑤)			방과후(⑥)		
	계	0세	1세	2세	3세	4세	5세이상	계	법정	일반	계	법정	일반	
계	22,089	1,158	2,920	4,254	4,236	4,741	4,780	406,330	6,159	400,171	291	192	99	
서울특별시	2,525	84	277	416	495	592	661	61,756	869	60,887	173	127	46	
부산광역시	852	31	115	169	168	184	185	19,742	364	19,378	0	0	0	
대구광역시	749	39	105	165	152	145	143	12,765	321	12,444	6	1	5	
인천광역시	1,416	84	211	282	246	286	307	21,540	1,016	20,524	6	4	2	
광주광역시	663	44	87	162	103	138	129	9,585	253	9,332	7	5	2	
대전광역시	628	44	121	142	97	104	120	8,262	384	7,878	2	0	2	
울산광역시	358	13	51	53	74	90	77	8,992	120	8,872	0	0	0	
세종특별자치시	63	7	7	14	14	9	12	6,248	10	6,238	0	0	0	
경기도	5,513	285	685	972	1,061	1,216	1,294	127,127	748	126,379	2	1	1	
강원도	705	36	114	142	128	142	143	13,413	221	13,192	1	1	0	
충청북도	826	27	86	149	169	182	213	16,865	196	16,669	2	2	0	
충청남도	1,228	74	155	233	247	269	250	21,018	302	20,716	10	3	7	
전라북도	1,281	85	190	290	210	255	251	12,929	296	12,633	31	24	7	
전라남도	1,216	69	135	210	231	310	261	15,849	298	15,551	0	0	0	
경상북도	1,943	107	295	473	385	363	320	16,202	231	15,971	28	13	15	
경상남도	1,665	108	230	307	344	331	345	24,599	376	24,223	23	11	12	
제주도	458	21	56	75	112	125	69	9,438	154	9,284	0	0	0	

2022. 12. 31. 현재 (단위 : 명)

시·도	기관보육료(㉗)												장애아
	계	0세			1세			2세			미지원		
		소계	보육료지원	미지원	소계	보육료지원	미지원	소계	보육료지원	미지원			
계	434,416	94,626	92,215	2,411	157,980	154,386	3,594	181,676	177,222	4,454	134		
서울특별시	52,853	12,792	12,467	325	19,195	18,742	453	20,835	20,267	568	31		
부산광역시	22,684	4,220	4,147	73	8,484	8,404	80	9,970	9,922	48	10		
대구광역시	15,881	3,083	3,007	76	5,784	5,705	79	6,996	6,918	78	18		
인천광역시	27,914	5,415	5,276	139	10,170	9,826	344	12,323	11,795	528	6		
광주광역시	13,454	3,044	2,941	103	4,853	4,782	71	5,557	5,493	64	0		
대전광역시	13,405	3,096	3,046	50	4,852	4,795	57	5,455	5,407	48	2		
울산광역시	10,585	1,960	1,930	30	3,875	3,837	38	4,748	4,689	59	2		
세종특별자치시	3,856	957	939	18	1,340	1,328	12	1,554	1,543	11	5		
경기도	146,966	31,881	30,944	937	53,527	51,830	1,697	61,551	59,268	2,283	7		
강원도	10,918	2,495	2,465	30	3,981	3,949	32	4,442	4,407	35	0		
충청북도	13,437	2,862	2,809	53	5,019	4,919	100	5,556	5,436	120	0		
충청남도	20,273	4,398	4,276	122	7,383	7,187	196	8,491	8,296	195	1		
전라북도	12,650	3,117	3,053	64	4,537	4,493	44	4,988	4,953	35	8		
전라남도	11,691	2,604	2,558	46	4,198	4,171	27	4,877	4,855	22	12		
경상북도	22,441	4,793	4,621	172	8,150	7,988	162	9,476	9,314	162	22		
경상남도	29,676	6,347	6,186	161	10,581	10,401	180	12,739	12,569	170	9		
제주도	5,732	1,562	1,550	12	2,051	2,029	22	2,118	2,090	28	1		

나. 보육료 지원 현황(성별 구분)

IV-26표(이전 부유·권제완(현황 명))

시·도	보육료 지원 현황(①~⑥)										영유아법정(①)				
	계	0세	1세	2세	3세	4세	5세이상	계	0세	1세	2세	3세	4세	5세이상	
		남	여	남	여	남	여		남	여	남	여	남	여	남
계	1,071,789	124,107	234,853	280,407	161,473	132,322	138,627	2,103	290	674	1,139	0	0	0	
남	555,702	64,950	120,692	144,097	84,390	69,248	72,325	남	156	347	578	0	0	0	
여	516,087	59,157	114,161	136,310	77,083	63,074	66,302	여	134	327	561	0	0	0	
서울특별시	84,759	10,125	18,602	21,841	12,813	10,408	10,970	남	11	32	51	0	0	0	
부산광역시	78,395	9,304	17,541	20,038	11,600	9,581	10,331	여	15	22	48	0	0	0	
대구광역시	28,809	2,895	6,718	8,120	4,446	3,164	3,466	남	9	14	22	0	0	0	
인천광역시	26,687	2,660	6,246	7,820	3,963	2,832	3,166	여	3	12	20	0	0	0	
광주광역시	22,011	2,461	5,310	6,736	3,445	1,870	2,189	남	14	17	19	0	0	0	
대전광역시	19,944	2,223	5,019	6,145	3,117	1,599	1,841	여	4	16	32	0	0	0	
울산광역시	31,289	3,612	7,077	8,544	4,717	3,643	3,696	남	38	107	161	0	0	0	
세종특별자치시	28,842	3,221	6,615	8,011	4,270	3,251	3,474	여	29	109	161	0	0	0	
경기도	16,153	2,245	3,822	4,505	2,095	1,647	1,839	남	6	12	28	0	0	0	
충청남도	15,035	2,035	3,710	4,433	1,813	1,410	1,634	여	6	18	26	0	0	0	
충청북도	14,393	2,001	3,658	4,148	1,810	1,340	1,436	남	19	30	54	0	0	0	
경상북도	13,484	1,825	3,343	4,135	1,600	1,291	1,290	여	16	35	62	0	0	0	
경상남도	12,766	1,351	2,812	3,472	1,946	1,523	1,662	남	1	6	6	0	0	0	
전라남도	11,865	1,238	2,759	3,316	1,791	1,355	1,406	여	13	3	9	0	0	0	
전라북도	7,627	860	1,595	1,913	1,280	1,023	956	남	0	0	0	0	0	0	
제주특별자치도	7,221	783	1,504	1,855	1,170	1,007	902	여	2	1	1	0	0	0	

2022. 12. 31. 현재 (단위 : 명)

시·도	보육료 지원 현황(①~⑥)										영유아법정(①)				
	계	0세	1세	2세	3세	4세	5세이상	계	0세	1세	2세	3세	4세	5세이상	
		남	여	남	여	남	여								남
경기도	남	166,723	19,693	35,128	42,071	25,464	21,780	22,587	117	14	41	62	0	0	0
	여	154,939	17,877	33,571	39,789	23,243	19,739	20,720	94	15	24	55	0	0	0
강원도	남	16,702	1,804	3,512	4,112	2,675	2,277	2,322	32	4	9	19	0	0	0
	여	15,743	1,688	3,393	3,871	2,578	2,096	2,117	36	6	11	19	0	0	0
충청북도	남	19,761	2,064	3,966	4,605	3,141	2,867	3,118	40	5	15	20	0	0	0
	여	18,447	1,919	3,704	4,283	2,931	2,772	2,838	25	2	10	13	0	0	0
충청남도	남	26,191	2,923	5,411	6,390	4,081	3,677	3,709	20	3	6	11	0	0	0
	여	24,479	2,562	5,058	6,114	3,880	3,442	3,423	17	3	7	7	0	0	0
전라북도	남	17,682	2,258	3,776	4,392	2,358	2,330	2,568	66	10	10	46	0	0	0
	여	16,639	2,098	3,569	4,202	2,241	2,192	2,337	64	16	14	34	0	0	0
전라남도	남	19,898	2,190	3,993	4,791	2,973	2,863	3,088	38	8	10	20	0	0	0
	여	18,616	2,021	3,769	4,570	2,830	2,577	2,849	30	2	13	15	0	0	0
경상북도	남	24,941	2,953	5,589	6,819	3,797	2,827	2,956	50	6	13	31	0	0	0
	여	23,146	2,794	5,318	6,476	3,371	2,482	2,705	32	7	9	16	0	0	0
경상남도	남	35,271	4,326	7,720	9,333	5,119	4,117	4,656	52	7	21	24	0	0	0
	여	32,602	3,797	7,240	8,994	4,585	3,705	4,281	59	8	18	33	0	0	0
제주도	남	10,726	1,189	2,003	2,305	2,230	1,892	1,107	9	1	4	4	0	0	0
	여	10,003	1,112	1,802	2,258	2,100	1,743	988	16	1	5	10	0	0	0



2022. 12. 31. 현재 (단위 : 명)

시·도	영유아(②)										장애아보육료(③)					
	계	0세	1세	2세	3세	4세	5세이상	계	0세	1세	2세	3세	4세	5세이상		
															남	여
계	계	627,661	122,605	231,049	274,000	6	1	0	13,315	54	210	1,013	2,881	3,187	5,970	
	남	323,499	64,138	118,700	140,655	5	1	0	9,355	28	111	692	2,063	2,299	4,162	
	여	304,162	58,467	112,349	133,345	1	0	0	3,960	26	99	321	818	888	1,808	
서울특별시	남	49,959	10,063	18,415	21,481	0	0	0	1,548	3	14	93	400	436	602	
	여	46,370	9,248	17,369	19,753	0	0	0	644	5	14	37	161	169	258	
부산광역시	남	17,490	2,868	6,645	7,977	0	0	0	573	0	4	32	114	141	282	
	여	16,516	2,644	6,170	7,702	0	0	0	243	0	4	18	34	51	136	
대구광역시	남	14,246	2,425	5,230	6,591	0	0	0	618	2	8	39	111	119	339	
	여	13,163	2,199	4,946	6,018	0	0	0	306	1	7	17	54	44	183	
인천광역시	남	18,554	3,525	6,846	8,183	0	0	0	541	0	11	49	146	167	168	
	여	17,258	3,157	6,405	7,696	0	0	0	211	0	3	23	78	49	58	
광주광역시	남	10,354	2,210	3,764	4,380	0	0	0	365	1	4	16	48	59	237	
	여	9,967	2,012	3,645	4,310	0	0	0	151	1	2	16	18	24	90	
대전광역시	남	9,502	1,958	3,547	3,997	0	0	0	178	1	6	34	31	34	72	
	여	9,016	1,782	3,254	3,980	0	0	0	73	6	8	14	7	16	22	
울산광역시	남	7,538	1,342	2,775	3,421	0	0	0	350	1	4	25	65	69	186	
	여	7,218	1,231	2,726	3,261	0	0	0	149	0	6	13	24	26	80	
세종특별자치시	남	4,346	856	1,590	1,900	0	0	0	51	1	2	7	15	10	16	
	여	4,119	779	1,498	1,842	0	0	0	19	0	1	4	6	3	5	

2022. 12. 31. 현재 (단위 : 명)

시·도	영유아(②)										장애아보육료(③)					
	계	0세	1세	2세	3세	4세	5세이상	계	0세	1세	2세	3세	4세	5세이상		
															남	여
경기도	남	19,526	34,715	41,373	3	1	0	2,169	6	16	128	576	641	802		
	여	17,721	33,207	39,210	0	0	0	884	3	11	60	205	241	364		
강원도	남	1,786	3,438	4,017	0	0	0	187	0	1	14	37	34	101		
	여	1,660	3,331	3,766	0	0	0	73	0	1	6	14	17	35		
충청북도	남	2,044	3,907	4,487	0	0	0	181	0	2	20	42	49	68		
	여	1,905	3,645	4,189	0	0	0	92	0	5	10	23	25	29		
충청남도	남	2,876	5,319	6,239	0	0	0	338	4	3	30	76	74	151		
	여	2,524	4,971	5,972	0	0	0	138	1	8	12	38	34	45		
전라북도	남	2,205	3,664	4,178	0	0	0	278	1	6	13	43	35	180		
	여	2,035	3,457	4,020	0	0	0	113	4	4	13	11	12	69		
전라남도	남	2,140	3,906	4,624	2	0	0	423	1	9	50	63	100	200		
	여	1,991	3,681	4,412	1	0	0	201	0	8	30	22	37	104		
경상북도	남	2,885	5,403	6,490	0	0	0	662	2	9	56	129	127	339		
	여	2,739	5,172	6,210	0	0	0	271	1	6	19	53	62	130		
경상남도	남	4,254	7,567	9,104	0	0	0	626	5	7	42	100	130	342		
	여	3,737	7,106	8,799	0	0	0	282	4	11	18	43	46	160		
제주도	남	1,175	1,969	2,213	0	0	0	267	0	5	44	67	74	77		
	여	1,103	1,766	2,205	0	0	0	110	0	0	11	27	32	40		

2022. 12. 31. 현재 (단위 : 명)

시·도	다문화보육료(④)										누리(만3~5세)(⑤)				방과후(⑥)		
	계	0세	1세	2세	3세	4세	5세이상	계	법정	일반	계	법정	일반				
		남	여	남	여	남	여							남	여	남	여
계	계	22,089	2,920	4,254	4,236	4,741	4,780	406,330	6,159	400,171	291	192	99				
	남	11,328	628	1,534	2,171	2,429	2,406	210,299	3,189	207,110	140	99	41				
	여	10,761	530	1,386	2,083	2,076	2,374	196,031	2,970	193,061	151	93	58				
서울특별시	남	1,287	48	141	216	264	332	31,782	430	31,352	89	69	20				
	여	1,238	36	136	200	231	329	29,974	439	29,535	84	58	26				
부산광역시	남	425	18	55	89	91	88	10,276	193	10,083	0	0	0				
	여	427	13	60	80	77	97	9,466	171	9,295	0	0	0				
대구광역시	남	386	20	55	87	71	80	6,708	173	6,535	3	1	2				
	여	363	19	50	78	81	63	6,057	148	5,909	3	0	3				
인천광역시	남	769	49	113	151	140	170	11,116	520	10,596	3	3	0				
	여	647	35	98	131	106	137	10,424	496	9,928	3	1	2				
광주광역시	남	340	28	42	81	52	61	5,046	126	4,920	2	2	0				
	여	323	16	45	81	51	68	4,539	127	4,412	5	3	2				
대전광역시	남	317	23	75	63	54	54	4,292	181	4,111	1	0	1				
	여	311	21	46	79	43	66	3,970	203	3,767	1	0	1				
울산광역시	남	181	7	27	20	38	37	4,684	61	4,623	0	0	0				
	여	177	6	24	33	36	40	4,308	59	4,249	0	0	0				
세종특별자치시	남	33	3	3	6	10	6	3,197	7	3,190	0	0	0				
	여	30	4	4	8	4	6	3,051	3	3,048	0	0	0				

2022. 12. 31. 현재 (단위 : 명)

시·도	다문화보육료(④)										누리(만3~5세)(⑤)				방과후(⑥)		
	계	0세	1세	2세	3세	4세	5세이상	계	법정	일반	계	법정	일반	법정	일반		
		남	여	남	여	남	여									남	여
경기도	2,802	147	356	508	518	629	644	66,016	405	65,611	1	1	1	0			
	여	138	329	464	543	587	650	여	343	60,768	1	0	0	1			
강원도	349	14	64	62	74	70	65	6,892	126	6,766	1	1	1	0			
	여	22	50	80	54	72	78	여	95	6,426	0	0	0	0			
충청북도	427	15	42	78	88	99	105	8,674	97	8,577	1	1	1	0			
	여	12	44	71	81	83	108	여	99	8,092	1	1	1	0			
충청남도	605	40	83	110	117	134	121	10,789	158	10,631	5	2	2	3			
	여	34	72	123	130	135	129	여	144	10,085	5	1	1	4			
전라북도	645	42	96	155	91	132	129	6,636	160	6,476	10	7	7	3			
	여	43	94	135	119	123	122	여	136	6,157	21	17	17	4			
전라남도	634	41	68	97	127	163	138	8,131	164	7,967	0	0	0	0			
	여	28	67	113	104	147	123	여	134	7,584	0	0	0	0			
경상북도	1,005	60	164	242	193	183	163	8,432	132	8,300	14	7	7	7			
	여	47	131	231	192	180	157	여	99	7,671	14	6	6	8			
경상남도	879	60	125	163	178	177	176	12,779	187	12,592	10	5	5	5			
	여	48	105	144	166	154	169	여	189	11,631	13	6	6	7			
제주도	244	13	25	43	54	72	37	4,849	69	4,780	0	0	0	0			
	여	8	31	32	58	53	32	여	85	4,504	0	0	0	0			

2022. 12. 31. 현재 (단위 : 명)

시·도	기관보육료(㉒)												
	계	0세			1세			2세			장애아		
		소계	보육료지원	미지원	소계	보육료지원	미지원	소계	보육료지원	미지원	소계	보육료지원	미지원
계	434,416	94,626	92,215	2,411	157,980	154,386	3,594	181,676	177,222	4,454	134		
남	224,002	49,658	48,397	1,261	81,202	79,332	1,870	93,061	90,785	2,276	81		
여	210,414	44,968	43,818	1,150	76,778	75,054	1,724	88,615	86,437	2,178	53		
서울특별시	27,407	6,670	6,506	164	9,850	9,587	263	10,866	10,558	308	21		
여	25,446	6,122	5,961	161	9,345	9,155	190	9,969	9,709	260	10		
부산광역시	11,638	2,165	2,132	33	4,422	4,379	43	5,044	5,018	26	7		
여	11,046	2,055	2,015	40	4,062	4,025	37	4,926	4,904	22	3		
대구광역시	8,288	1,651	1,611	40	2,982	2,942	40	3,644	3,607	37	11		
여	7,593	1,432	1,396	36	2,802	2,763	39	3,352	3,311	41	7		
인천광역시	14,445	2,872	2,791	81	5,212	5,041	171	6,358	6,096	262	3		
여	13,469	2,543	2,485	58	4,958	4,785	173	5,965	5,699	266	3		
광주광역시	6,925	1,605	1,558	47	2,513	2,473	40	2,807	2,775	32	0		
여	6,529	1,439	1,383	56	2,340	2,309	31	2,750	2,718	32	0		
대전광역시	6,893	1,631	1,598	33	2,530	2,504	26	2,730	2,706	24	2		
여	6,512	1,465	1,448	17	2,322	2,291	31	2,725	2,701	24	0		
울산광역시	5,440	1,031	1,018	13	1,987	1,966	21	2,422	2,387	35	0		
여	5,145	929	912	17	1,888	1,871	17	2,326	2,302	24	2		
세종특별자치시	1,962	515	503	12	683	676	7	760	755	5	4		
여	1,894	442	436	6	657	652	5	794	788	6	1		

2022. 12. 31. 현재 (단위 : 명)

시·도	기관보육료(㉔)													장애아
	계	0세			1세			2세			미지원			
		소계	보육료지원	미지원	소계	보육료지원	미지원	소계	보육료지원	미지원				
경기도	남	16,703	16,214	489	27,379	26,538	841	31,569	30,412	1,157	2			
	여	15,178	14,730	448	26,148	25,292	856	29,982	28,856	1,126	5			
강원도	남	1,312	1,297	15	2,021	2,005	16	2,283	2,268	15	0			
	여	1,183	1,168	15	1,960	1,944	16	2,159	2,139	20	0			
충청북도	남	1,483	1,453	30	2,614	2,555	59	2,834	2,777	57	0			
	여	1,379	1,356	23	2,405	2,364	41	2,722	2,659	63	0			
충청남도	남	2,366	2,299	67	3,849	3,746	103	4,313	4,214	99	1			
	여	2,032	1,977	55	3,534	3,441	93	4,178	4,082	96	0			
전라북도	남	1,614	1,582	32	2,350	2,331	19	2,540	2,522	18	6			
	여	1,503	1,471	32	2,187	2,162	25	2,448	2,431	17	2			
전라남도	남	1,346	1,325	21	2,137	2,121	16	2,468	2,457	11	8			
	여	1,258	1,233	25	2,061	2,050	11	2,409	2,398	11	4			
경상북도	남	2,455	2,377	78	4,185	4,094	91	4,821	4,735	86	14			
	여	2,338	2,244	94	3,965	3,894	71	4,655	4,579	76	8			
경상남도	남	3,418	3,320	98	5,424	5,323	101	6,515	6,428	87	2			
	여	2,929	2,866	63	5,157	5,078	79	6,224	6,141	83	7			
제주도	남	821	813	8	1,064	1,051	13	1,087	1,070	17	0			
	여	741	737	4	987	978	9	1,031	1,020	11	1			



## 보험 가입 현황

---





## VI. 보험 가입 현황

가. 영유아의 생명·신체에 관한 공제 또는 보험 가입 현황

2022. 12. 31. 현재 (단위: 개소)

구 분	전체 어린이집 수	가입 어린이집 수(계)	설립주체별 가입어린이집수						
			국·공립 어린이집	사회복지법인 어린이집	법인·단체 등 어린이집	민간 어린이집	가정 어린이집	협동 어린이집	직장 어린이집
<b>계</b>	<b>30,923</b>	<b>30,797</b>	<b>5,731</b>	<b>1,254</b>	<b>609</b>	<b>9,712</b>	<b>12,070</b>	<b>132</b>	<b>1,289</b>
서울특별시	4,712	4,702	1,824	21	84	1,042	1,403	26	302
부산광역시	1,547	1,539	297	77	29	546	523	7	60
대구광역시	1,139	1,130	238	107	17	407	315	5	41
인천광역시	1,697	1,680	282	11	10	576	718	3	80
광주광역시	940	937	138	91	21	295	363	2	27
대전광역시	1,013	1,010	109	38	10	240	545	6	62
울산광역시	656	655	96	13	5	289	211	4	37
세종특별자치시	327	325	120	9	4	62	114	0	16
경기도	9,438	9,390	1,305	56	95	3,019	4,551	64	300
강원도	906	905	153	100	35	275	281	4	57
충청북도	972	970	132	106	26	346	320	2	38
충청남도	1,516	1,510	176	110	41	467	656	2	58
전라북도	1,024	1,021	123	127	76	326	335	1	33
전라남도	999	993	191	150	45	301	268	2	36
경상북도	1,463	1,462	198	78	36	594	497	1	58
경상남도	2,123	2,120	306	88	37	747	877	3	62
제주도	451	448	43	72	38	180	93	0	22

나. 보육교직원 생명·신체보험 가입 현황

2022. 12. 31. 현재 (단위: 개소)

구 분	전체 어린이집 수	가입 어린이집 수(계)	설립주체별 가입어린이집수						
			국·공립 어린이집	사회복지법인 어린이집	법인·단체 등 어린이집	민간 어린이집	가정 어린이집	협동 어린이집	직장 어린이집
계	30,923	25,989	5,459	1,193	568	8,117	9,266	121	1,265
서울특별시	4,712	4,010	1,725	20	70	828	1,045	23	299
부산광역시	1,547	1,174	272	62	24	415	336	6	59
대구광역시	1,139	807	206	99	16	274	169	5	38
인천광역시	1,697	1,332	269	11	10	465	497	3	77
광주광역시	940	920	134	90	21	288	358	2	27
대전광역시	1,013	944	107	38	10	223	499	6	61
울산광역시	656	640	96	13	5	282	204	3	37
세종특별자치시	327	302	117	9	4	58	98	0	16
경기도	9,438	7,861	1,274	56	89	2,580	3,508	59	295
강원도	906	776	150	95	34	229	209	4	55
충청북도	972	784	120	104	23	270	228	2	37
충청남도	1,516	1,436	173	108	40	449	606	2	58
전라북도	1,024	951	120	123	74	298	303	1	32
전라남도	999	942	184	145	44	289	242	2	36
경상북도	1,463	1,147	184	71	32	464	338	1	57
경상남도	2,123	1,559	288	79	34	545	552	2	59
제주도	451	404	40	70	38	160	74	0	22

다. 화재보험 가입현황

2022. 12. 31. 현재 (단위 : 개소)

구 분	전체 어린이집 수	가입 어린이집 수(계)	설립주체별 가입어린이집수						
			국·공립 어린이집	사회복지법인 어린이집	법인·단체 등 어린이집	민간 어린이집	가정 어린이집	협동 어린이집	직장 어린이집
계	30,923	30,782	5,730	1,254	609	9,709	12,059	132	1,289
서울특별시	4,712	4,696	1,823	21	84	1,040	1,400	26	302
부산광역시	1,547	1,539	297	77	29	546	523	7	60
대구광역시	1,139	1,129	238	107	17	407	314	5	41
인천광역시	1,697	1,678	282	11	10	576	716	3	80
광주광역시	940	938	138	91	21	296	363	2	27
대전광역시	1,013	1,010	109	38	10	240	545	6	62
울산광역시	656	655	96	13	5	289	211	4	37
세종특별자치시	327	325	120	9	4	62	114	0	16
경기도	9,438	9,387	1,305	56	95	3,019	4,548	64	300
강원도	906	905	153	100	35	275	281	4	57
충청북도	972	969	132	106	26	346	319	2	38
충청남도	1,516	1,510	176	110	41	467	656	2	58
전라북도	1,024	1,020	123	127	76	325	335	1	33
전라남도	999	991	191	150	45	300	267	2	36
경상북도	1,463	1,462	198	78	36	594	497	1	58
경상남도	2,123	2,120	306	88	37	747	877	3	62
제주도	451	448	43	72	38	180	93	0	22

2022년 12월 말 기준

# 보육통계





## 평가인증 어린이집 현황

---





## Ⅶ. 평가인증 어린이집 현황

2022. 12. 31. 현재 (단위 : 개소, %)

구 분	전체어린이집수 (A)	평가인증 어린이집수(B)	평가A,B등급 어린이집수(C)	계(D=B+C)	비율(E=D/A*100)	
<b>계</b>	<b>30,923</b>	<b>9,897</b>	<b>18,452</b>	<b>28,349</b>	<b>91.7</b>	
서울특별시	<b>소 계</b>	<b>4,712</b>	<b>1,642</b>	<b>2,732</b>	<b>4,374</b>	<b>92.8</b>
	종로구	71	24	42	66	93.0
	중구	64	14	45	59	92.2
	용산구	106	36	60	96	90.6
	성동구	151	62	79	141	93.4
	광진구	152	57	86	143	94.1
	동대문구	184	75	92	167	90.8
	중랑구	191	65	110	175	91.6
	성북구	210	72	123	195	92.9
	강북구	122	60	56	116	95.1
	도봉구	170	67	97	164	96.5
	노원구	306	146	140	286	93.5
	은평구	217	69	120	189	87.1
	서대문구	136	38	84	122	89.7
	마포구	187	67	109	176	94.1
	양천구	236	78	149	227	96.2
	강서구	312	92	199	291	93.3
	구로구	266	87	165	252	94.7
	금천구	128	43	80	123	96.1
	영등포구	224	81	124	205	91.5
	동작구	168	58	95	153	91.1
	관악구	185	66	106	172	93.0
	서초구	170	57	101	158	92.9
강남구	183	33	130	163	89.1	
송파구	335	126	189	315	94.0	
강동구	238	69	151	220	92.4	

2022. 12. 31. 현재 (단위 : 개소, %)

구 분		전체어린이집수 (A)	평가인증 어린이집수(B)	평가A,B등급 어린이집수(C)	계(D=B+C)	비율(E=D/A*100)
부산광역시	소 계	1,547	444	974	1,418	91.7
	중구	11	3	8	11	100.0
	서구	32	12	17	29	90.6
	동구	31	8	22	30	96.8
	영도구	42	13	27	40	95.2
	부산진구	135	37	91	128	94.8
	동래구	108	19	75	94	87.0
	남구	120	28	80	108	90.0
	북구	143	42	81	123	86.0
	해운대구	179	47	120	167	93.3
	사하구	141	56	73	129	91.5
	금정구	78	24	44	68	87.2
	강서구	134	44	84	128	95.5
	연제구	87	22	61	83	95.4
	수영구	65	25	33	58	89.2
	사상구	94	29	56	85	90.4
	기장군	147	35	102	137	93.2
대구광역시	소 계	1,139	335	691	1,026	90.1
	중구	36	9	22	31	86.1
	동구	189	56	114	170	89.9
	서구	63	19	42	61	96.8
	남구	46	10	28	38	82.6
	북구	221	59	136	195	88.2
	수성구	146	43	89	132	90.4
	달서구	251	78	149	227	90.4
	달성군	187	61	111	172	92.0
인천광역시	소 계	1,697	554	965	1,519	89.5
	중구	101	25	63	88	87.1
	동구	41	10	29	39	95.1
	미추홀구	194	72	104	176	90.7



2022. 12. 31. 현재 (단위 : 개소, %)

구 분		전체어린이집수 (A)	평가인증 어린이집수(B)	평가A,B등급 어린이집수(C)	계(D=B+C)	비율(E=D/A*100)
인천광역시	연수구	251	83	155	238	94.8
	남동구	271	101	154	255	94.1
	부평구	268	101	140	241	89.9
	계양구	153	50	94	144	94.1
	서구	392	104	210	314	80.1
	강화군	13	3	10	13	100.0
	옹진군	13	5	6	11	84.6
광주광역시	<b>소 계</b>	<b>940</b>	<b>337</b>	<b>532</b>	<b>869</b>	<b>92.4</b>
	동구	57	12	39	51	89.5
	서구	173	64	99	163	94.2
	남구	121	41	68	109	90.1
	북구	265	107	138	245	92.5
	광산구	324	113	188	301	92.9
대전광역시	<b>소 계</b>	<b>1,013</b>	<b>299</b>	<b>650</b>	<b>949</b>	<b>93.7</b>
	동구	145	45	89	134	92.4
	중구	129	32	86	118	91.5
	서구	325	101	205	306	94.2
	유성구	303	96	187	283	93.4
	대덕구	111	25	83	108	97.3
울산광역시	<b>소 계</b>	<b>656</b>	<b>209</b>	<b>400</b>	<b>609</b>	<b>92.8</b>
	중구	102	28	60	88	86.3
	남구	171	56	102	158	92.4
	동구	97	36	58	94	96.9
	북구	173	57	109	166	96.0
	울주군	113	32	71	103	91.2
세종특별 자치시	<b>소 계</b>	<b>327</b>	<b>82</b>	<b>212</b>	<b>294</b>	<b>89.9</b>
	세종특별자치시	327	82	212	294	89.9
경기도	<b>소 계</b>	<b>9,438</b>	<b>3,109</b>	<b>5,485</b>	<b>8,594</b>	<b>91.1</b>
	고양시	626	200	358	558	89.1
	의정부시	336	93	202	295	87.8

2022. 12. 31. 현재 (단위 : 개소, %)

구 분		전체어린이집수 (A)	평가인증 어린이집수(B)	평가A,B등급 어린이집수(C)	계(D=B+C)	비율(E=D/A*100)
경기도	남양주시	532	164	315	479	90.0
	파주시	373	115	216	331	88.7
	구리시	128	51	65	116	90.6
	포천시	90	30	52	82	91.1
	양주시	210	58	126	184	87.6
	동두천시	74	26	39	65	87.8
	가평군	34	16	16	32	94.1
	연천군	25	9	16	25	100.0
	수원시	811	312	442	754	93.0
	성남시	515	134	327	461	89.5
	안양시	352	143	191	334	94.9
	부천시	481	177	277	454	94.4
	광명시	199	76	110	186	93.5
	평택시	398	84	259	343	86.2
	안산시	399	130	233	363	91.0
	과천시	51	12	30	42	82.4
	오산시	215	80	129	209	97.2
	시흥시	460	153	262	415	90.2
	군포시	189	80	102	182	96.3
	의왕시	116	32	81	113	97.4
	하남시	240	66	146	212	88.3
	용인시	713	252	413	665	93.3
	이천시	144	55	80	135	93.8
	안성시	147	52	80	132	89.8
	김포시	409	131	248	379	92.7
	화성시	772	245	446	691	89.5
광주시	294	94	174	268	91.2	
여주시	60	21	25	46	76.7	
양평군	45	18	25	43	95.6	

2022. 12. 31. 현재 (단위 : 개소, %)

구 분		전체어린이집수 (A)	평가인증 어린이집수(B)	평가A,B등급 어린이집수(C)	계(D=B+C)	비율(E=D/A*100)
강원도	소 계	906	219	602	821	90.6
	춘천시	198	52	131	183	92.4
	원주시	237	55	152	207	87.3
	강릉시	109	24	73	97	89.0
	동해시	61	18	39	57	93.4
	태백시	20	4	16	20	100.0
	속초시	51	7	38	45	88.2
	삼척시	39	14	22	36	92.3
	홍천군	38	7	27	34	89.5
	횡성군	21	4	15	19	90.5
	영월군	12	3	8	11	91.7
	평창군	13	3	9	12	92.3
	정선군	13	0	12	12	92.3
	철원군	24	6	16	22	91.7
	화천군	19	10	7	17	89.5
	양구군	13	2	11	13	100.0
	인제군	22	4	18	22	100.0
	고성군	9	3	5	8	88.9
양양군	7	3	3	6	85.7	
충청북도	소 계	972	296	598	894	92.0
	청주시	603	186	364	550	91.2
	충주시	109	33	64	97	89.0
	제천시	59	27	32	59	100.0
	보은군	8	1	6	7	87.5
	옥천군	17	5	11	16	94.1
	영동군	16	8	8	16	100.0
	진천군	55	12	39	51	92.7
	괴산군	11	1	10	11	100.0
	음성군	57	11	42	53	93.0
	증평군	25	8	14	22	88.0
	단양군	12	4	8	12	100.0

2022. 12. 31. 현재 (단위 : 개소, %)

구 분		전체어린이집수 (A)	평가인증 어린이집수(B)	평가A,B등급 어린이집수(C)	계(D=B+C)	비율(E=D/A*100)
충청남도	소 계	1,516	460	910	1,370	90.4
	천안시	541	180	321	501	92.6
	공주시	50	15	33	48	96.0
	보령시	50	13	32	45	90.0
	아산시	326	99	181	280	85.9
	서산시	129	43	76	119	92.2
	논산시	68	14	48	62	91.2
	계룡시	35	11	20	31	88.6
	금산군	26	9	14	23	88.5
	부여군	21	8	10	18	85.7
	서천군	22	8	11	19	86.4
	청양군	13	3	10	13	100.0
	홍성군	58	13	37	50	86.2
	예산군	25	9	15	24	96.0
	태안군	23	6	16	22	95.7
	당진시	129	29	86	115	89.1
전라북도	소 계	1,024	287	664	951	92.9
	전주시	425	124	268	392	92.2
	군산시	159	39	114	153	96.2
	익산시	163	48	101	149	91.4
	정읍시	53	13	37	50	94.3
	남원시	49	15	29	44	89.8
	김제시	35	10	21	31	88.6
	완주군	66	21	40	61	92.4
	진안군	6	0	5	5	83.3
	무주군	6	1	5	6	100.0
	장수군	7	1	5	6	85.7
	임실군	9	2	6	8	88.9
	순창군	9	3	6	9	100.0
	고창군	20	7	13	20	100.0
	부안군	17	3	14	17	100.0

2022. 12. 31. 현재 (단위 : 개소, %)

구 분		전체어린이집수 (A)	평가인증 어린이집수(B)	평가A,B등급 어린이집수(C)	계(D=B+C)	비율(E=D/A*100)
전라남도	소 계	999	251	675	926	92.7
	목포시	154	46	101	147	95.5
	여수시	133	35	87	122	91.7
	순천시	184	56	112	168	91.3
	나주시	84	13	65	78	92.9
	광양시	112	28	74	102	91.1
	담양군	15	4	8	12	80.0
	곡성군	9	2	7	9	100.0
	구례군	7	3	3	6	85.7
	고흥군	20	1	19	20	100.0
	보성군	12	5	7	12	100.0
	화순군	33	11	20	31	93.9
	장흥군	16	3	12	15	93.8
	강진군	15	1	13	14	93.3
	해남군	22	3	19	22	100.0
	영암군	37	7	27	34	91.9
	무안군	55	9	42	51	92.7
	함평군	12	3	9	12	100.0
	영광군	16	3	11	14	87.5
	장성군	14	4	10	14	100.0
완도군	24	9	14	23	95.8	
진도군	11	2	7	9	81.8	
신안군	14	3	8	11	78.6	
경상북도	소 계	1,463	492	862	1,354	92.5
	포항시	300	90	181	271	90.3
	경주시	121	55	59	114	94.2
	김천시	79	24	48	72	91.1
	안동시	86	22	61	83	96.5
	구미시	344	133	188	321	93.3

2022. 12. 31. 현재 (단위 : 개소, %)

구 분		전체어린이집수 (A)	평가인증 어린이집수(B)	평가A,B등급 어린이집수(C)	계(D=B+C)	비율(E=D/A*100)
경상북도	영주시	44	10	32	42	95.5
	영천시	46	13	28	41	89.1
	상주시	32	5	25	30	93.8
	문경시	34	13	20	33	97.1
	경산시	145	42	90	132	91.0
	군위군	5	1	2	3	60.0
	의성군	14	3	10	13	92.9
	청송군	9	4	4	8	88.9
	영양군	5	2	3	5	100.0
	영덕군	11	6	5	11	100.0
	청도군	10	4	6	10	100.0
	고령군	13	4	8	12	92.3
	성주군	12	8	4	12	100.0
	칠곡군	86	32	45	77	89.5
	예천군	38	8	28	36	94.7
	봉화군	10	4	6	10	100.0
	울진군	18	9	8	17	94.4
울릉군	1	0	1	1	100.0	
경상남도	<b>소 계</b>	<b>2,123</b>	<b>694</b>	<b>1,255</b>	<b>1,949</b>	<b>91.8</b>
	창원시	691	229	407	636	92.0
	진주시	217	62	134	196	90.3
	통영시	59	25	29	54	91.5
	사천시	73	22	47	69	94.5
	김해시	406	129	238	367	90.4
	밀양시	47	21	26	47	100.0
	거제시	176	66	100	166	94.3
	양산시	299	90	178	268	89.6
	의령군	6	0	6	6	100.0
	함안군	37	10	23	33	89.2
	창녕군	19	9	9	18	94.7

2022. 12. 31. 현재 (단위 : 개소, %)

구 분		전체어린이집수 (A)	평가인증 어린이집수(B)	평가A,B등급 어린이집수(C)	계(D=B+C)	비율(E=D/A*100)
경상남도	고성군	16	5	11	16	100.0
	남해군	10	2	6	8	80.0
	하동군	12	5	7	12	100.0
	산청군	9	5	4	9	100.0
	함양군	10	3	7	10	100.0
	거창군	26	8	17	25	96.2
	합천군	10	3	6	9	90.0
제주도	<b>소 계</b>	<b>451</b>	<b>187</b>	<b>245</b>	<b>432</b>	<b>95.8</b>
	제주시	333	149	170	319	95.8
	서귀포시	118	38	75	113	95.8

2022년 12월 말 기준

# 보육통계







부  
부





## VIII. 부 록

## 가. 연도별 영유아 추계 인구

(단위 : 명)

연도	합 계	0세	1세	2세	3세	4세	5세	6세	
2021	계	2,487,169	273,072	291,042	319,932	347,740	385,741	428,920	440,722
	남	1,275,187	139,997	149,265	164,375	178,571	197,917	219,388	225,674
	여	1,211,982	133,075	141,777	155,557	169,169	187,824	209,532	215,048
2022	계	2,295,053	258,445	270,134	289,489	318,649	346,395	384,339	427,602
	남	1,176,829	132,516	138,465	148,410	163,693	177,861	197,183	218,701
	여	1,118,224	125,929	131,669	141,079	154,956	168,534	187,156	208,901
2023	계	2,103,055	243,483	256,003	268,991	288,547	317,585	345,228	383,218
	남	1,078,771	124,849	131,239	137,817	147,900	163,125	177,246	196,595
	여	1,024,284	118,634	124,764	131,174	140,647	154,460	167,982	186,623
2024	계	1,945,263	231,015	241,499	255,273	268,436	287,843	316,758	344,439
	남	997,606	118,453	123,804	130,807	137,510	147,515	162,684	176,833
	여	947,657	112,562	117,695	124,466	130,926	140,328	154,074	167,606
2025	계	1,831,524	232,832	230,234	241,476	255,251	268,158	287,336	316,237
	남	938,883	119,379	118,016	123,734	130,772	137,341	147,235	162,406
	여	892,641	113,453	112,218	117,742	124,479	130,817	140,101	153,831
2026	계	1,759,916	246,534	232,046	230,246	241,488	255,015	267,710	286,877
	남	901,739	126,409	118,945	117,966	123,718	130,624	137,090	146,987
	여	858,177	120,125	113,101	112,280	117,770	124,391	130,620	139,890
2027	계	1,731,098	259,875	245,672	232,067	230,288	241,285	254,608	267,303
	남	886,907	133,254	125,941	118,901	117,966	123,586	130,392	136,867
	여	844,191	126,621	119,731	113,166	112,322	117,699	124,216	130,436
2028	계	1,734,556	272,584	258,917	245,666	232,124	230,115	240,912	254,238
	남	888,712	139,775	132,740	125,883	118,909	117,849	123,370	130,186
	여	845,844	132,809	126,177	119,783	113,215	112,266	117,542	124,052
2029	계	1,762,753	284,326	271,534	258,873	245,712	231,966	229,771	240,571
	남	903,189	145,801	139,218	132,662	125,886	118,799	117,646	123,177
	여	859,564	138,525	132,316	126,211	119,826	113,167	112,125	117,394
2030	계	1,814,972	294,797	283,189	271,453	258,896	245,542	231,636	229,459
	남	929,989	151,175	145,203	139,121	132,653	125,769	118,602	117,466
	여	884,983	143,622	137,986	132,332	126,243	119,773	113,034	111,993

(단위 : 명)

연도	합 계	0세	1세	2세	3세	4세	5세	6세	
2031	계	1,887,119	303,767	293,581	283,075	271,456	258,704	245,200	231,336
	남	967,025	155,779	150,540	145,089	139,102	132,524	125,564	118,427
	여	920,094	147,988	143,041	137,986	132,354	126,180	119,636	112,909
2032	계	1,964,590	311,141	302,496	293,437	283,055	271,240	258,336	244,885
	남	1,006,792	159,562	155,115	150,409	145,058	138,961	132,306	125,381
	여	957,798	151,579	147,381	143,028	137,997	132,279	126,030	119,504
2033	계	2,034,131	316,926	309,824	302,326	293,396	282,815	270,847	257,997
	남	1,042,486	162,529	158,874	154,970	150,367	144,905	138,730	132,111
	여	991,645	154,397	150,950	147,356	143,029	137,910	132,117	125,886
2034	계	2,094,753	321,264	315,573	309,632	302,266	293,135	282,398	270,485
	남	1,073,599	164,754	161,822	158,717	154,918	150,203	144,662	138,523
	여	1,021,154	156,510	153,751	150,915	147,348	142,932	137,736	131,962
2035	계	2,145,905	324,403	319,884	315,364	309,556	301,987	292,697	282,014
	남	1,099,848	166,364	164,033	161,656	158,657	154,745	149,949	144,444
	여	1,046,057	158,039	155,851	153,708	150,899	147,242	142,748	137,570
2036	계	2,182,180	321,152	323,002	319,663	315,277	309,262	301,531	292,293
	남	1,118,458	164,697	165,632	163,860	161,590	158,476	154,482	149,721
	여	1,063,722	156,455	157,370	155,803	153,687	150,786	147,049	142,572
2037	계	2,199,199	312,230	319,761	322,770	319,566	314,971	308,790	301,111
	남	1,127,189	160,123	163,970	165,453	163,789	161,403	158,205	154,246
	여	1,072,010	152,107	155,791	157,317	155,777	153,568	150,585	146,865
2038	계	2,199,036	303,862	310,882	319,534	322,666	319,250	314,486	308,356
	남	1,127,107	155,833	159,418	163,794	165,378	163,597	161,125	157,962
	여	1,071,929	148,029	151,464	155,740	157,288	155,653	153,361	150,394
2039	계	2,184,194	296,382	302,567	310,675	319,431	322,343	318,755	314,041
	남	1,119,499	151,998	155,156	159,253	163,720	165,182	163,314	160,876
	여	1,064,695	144,384	147,411	151,422	155,711	157,161	155,441	153,165
2040	계	2,157,376	290,021	295,134	302,385	310,585	319,109	321,841	318,301
	남	1,105,756	148,738	151,345	155,005	159,186	163,525	164,896	163,061
	여	1,051,620	141,283	143,789	147,380	151,399	155,584	156,945	155,240
2041	계	2,121,222	284,857	288,814	294,976	302,312	310,275	318,607	321,381
	남	1,087,228	146,091	148,107	151,207	154,947	158,997	163,239	164,640
	여	1,033,994	138,766	140,707	143,769	147,365	151,278	155,368	156,741

(단위 : 명)

연도	합 계	0세	1세	2세	3세	4세	5세	6세	
2042	계	2,078,008	280,776	283,684	288,674	294,920	302,019	309,787	318,148
	남	1,065,082	143,999	145,478	147,979	151,158	154,767	158,718	162,983
	여	1,012,926	136,777	138,206	140,695	143,762	147,252	151,069	155,165
2043	계	2,034,844	277,491	279,630	283,561	288,632	294,643	301,547	309,340
	남	1,042,961	142,315	143,400	145,359	147,937	150,986	154,496	158,468
	여	991,883	135,176	136,230	138,202	140,695	143,657	147,051	150,872
2044	계	1,997,670	274,581	276,366	279,521	283,530	288,369	294,187	301,116
	남	1,023,911	140,823	141,727	143,289	145,323	147,772	150,723	154,254
	여	973,759	133,758	134,639	136,232	138,207	140,597	143,464	146,862
2045	계	1,965,783	271,565	273,475	276,266	279,500	283,279	287,928	293,770
	남	1,007,570	139,277	140,245	141,621	143,258	145,164	147,517	150,488
	여	958,213	132,288	133,230	134,645	136,242	138,115	140,411	143,282
2046	계	1,937,739	267,994	270,478	273,384	276,252	279,258	282,849	287,524
	남	993,200	137,446	138,709	140,144	141,594	143,104	144,914	147,289
	여	944,539	130,548	131,769	133,240	134,658	136,154	137,935	140,235
2047	계	1,911,530	263,520	266,927	270,396	273,377	276,018	278,837	282,455
	남	979,768	135,152	136,888	138,613	140,121	141,444	142,859	144,691
	여	931,762	128,368	130,039	131,783	133,256	134,574	135,978	137,764
2048	계	1,884,882	257,947	262,479	266,856	270,395	273,149	275,605	278,451
	남	966,111	132,295	134,608	136,798	138,593	139,974	141,203	142,640
	여	918,771	125,652	127,871	130,058	131,802	133,175	134,402	135,811
2049	계	1,855,588	251,230	256,937	262,419	266,861	270,173	272,742	275,226
	남	951,095	128,851	131,767	134,524	136,781	138,449	139,736	140,987
	여	904,493	122,379	125,170	127,895	130,080	131,724	133,006	134,239
2050	계	1,821,838	243,468	250,258	256,893	262,433	266,646	269,772	272,368
	남	933,796	124,871	128,343	131,692	134,512	136,641	138,214	139,523
	여	888,042	118,597	121,915	125,201	127,921	130,005	131,558	132,845
2051	계	1,782,461	234,889	242,541	250,232	256,917	262,226	266,252	269,404
	남	913,611	120,472	124,386	128,278	131,685	134,376	136,410	138,004
	여	868,850	114,417	118,155	121,954	125,232	127,850	129,842	131,400
2052	계	1,737,075	225,808	234,012	242,536	250,269	256,720	261,840	265,890
	남	890,345	115,816	120,013	124,332	128,278	131,554	134,149	136,203
	여	846,730	109,992	113,999	118,204	121,991	125,166	127,691	129,687

(단위 : 명)

연도	합 계	0세	1세	2세	3세	4세	5세	6세	
2053	계	1,686,127	216,612	224,984	234,030	242,587	250,084	256,344	261,486
	남	864,228	111,101	115,385	119,972	124,339	128,153	131,332	133,946
	여	821,899	105,511	109,599	114,058	118,248	121,931	125,012	127,540
2054	계	1,630,832	207,728	215,843	225,028	234,097	242,416	249,721	255,999
	남	835,882	106,546	110,699	115,358	119,988	124,221	127,937	131,133
	여	794,950	101,182	105,144	109,670	114,109	118,195	121,784	124,866
2055	계	1,573,018	199,583	207,013	215,913	225,113	233,942	242,067	249,387
	남	806,245	102,369	106,172	110,687	115,383	119,878	124,012	127,744
	여	766,773	97,214	100,841	105,226	109,730	114,064	118,055	121,643
2056	계	1,514,933	192,560	198,918	207,109	216,015	224,975	233,609	241,747
	남	776,469	98,768	102,021	106,174	110,721	115,282	119,677	123,826
	여	738,464	93,792	96,897	100,935	105,294	109,693	113,932	117,921
2057	계	1,459,019	186,957	191,938	199,037	207,230	215,895	224,659	233,303
	남	747,809	95,895	98,443	102,036	106,218	110,629	115,090	119,498
	여	711,210	91,062	93,495	97,001	101,012	105,266	109,569	113,805
2058	계	1,407,668	182,952	186,371	192,078	199,173	207,128	215,597	224,369
	남	721,488	93,842	95,589	98,469	102,088	106,135	110,446	114,919
	여	686,180	89,110	90,782	93,609	97,085	100,993	105,151	109,450
2059	계	1,363,001	180,590	182,393	186,529	192,230	199,088	206,848	215,323
	남	698,593	92,631	93,550	95,625	98,529	102,014	105,961	110,283
	여	664,408	87,959	88,843	90,904	93,701	97,074	100,887	105,040
2060	계	1,326,661	179,782	180,048	182,563	186,693	192,159	198,825	206,591
	남	679,968	92,217	92,348	93,593	95,692	98,462	101,849	105,807
	여	646,693	87,565	87,700	88,970	91,001	93,697	96,976	100,784
2061	계	1,299,667	180,328	179,248	180,226	182,737	186,634	191,911	198,583
	남	666,132	92,497	91,938	92,395	93,665	95,631	98,304	101,702
	여	633,535	87,831	87,310	87,831	89,072	91,003	93,607	96,881

\* 자료 : 통계청 장래인구추계(2021)

## 나. 연도별 유치원 원아수 추이

(단위: 명)

연도	계	3세 미만	3세	4세	5세	6세이상	
2022	계	552,812		132,496	189,748	230,375	193
	남	280,099		66,133	96,384	117,476	106
	여	272,713		66,363	93,364	112,899	87
2021	계	582,572		133,257	207,528	241,489	298
	남	294,879		66,969	104,878	122,859	173
	여	287,693		66,288	102,650	118,630	125
2020	계	612,538		150,199	220,658	241,396	285
	남	310,361		75,418	111,693	123,101	149
	여	302,177		74,781	108,965	118,295	136
2019	계	633,913		159,232	224,750	249,538	393
	남	320,848		79,695	113,854	127,081	218
	여	313,065		79,537	110,896	122,457	175
2018	계	675,998		163,885	231,844	279,830	439
	남	342,497		82,055	117,436	142,759	247
	여	333,501		81,830	114,408	137,071	192
2017	계	694,631		161,172	256,361	276,297	801
	남	352,561		80,878	130,110	141,149	424
	여	342,070		80,294	126,251	135,148	377
2016	계	704,138		174,907	253,076	275,523	632
	남	358,961		88,055	128,873	141,714	319
	여	345,177		86,852	124,203	133,809	313
2015	계	682,553		172,114	249,197	260,544	698
	남	349,481		87,016	127,862	134,216	387
	여	333,072		85,098	121,335	126,328	311
2014	계	652,546		156,097	228,129	267,576	744
	남	334,396		79,182	116,844	137,945	425
	여	318,150		76,915	111,285	129,631	319
2013	658,188	2,709	143,069	233,926	277,826	658	
2012	613,749		130,986	229,911	251,897	955	
2011	564,834		133,986	196,602	233,724	522	
2010	538,587		111,482	181,441	244,654	1,010	
2009	537,361		100,406	185,195	251,067	693	
2008	537,822		99,499	184,178	246,871	7,274	
2007	541,550		93,005	170,726	271,326	6,493	
2006	545,812		77,669	170,652	292,870	4,621	
2005	541,603		74,824	176,963	287,000	2,816	
2004	541,713		76,829	168,613	296,271		
2003	546,531		75,392	170,940	300,199		
2002	550,256		74,746	172,356	303,154		
2001	545,142		69,595	168,980	306,567		
2000	545,263		65,520	173,776	305,967		
1999	534,166		61,028	169,877	303,261		
1998	533,912		54,834	166,773	312,305		
1997	568,096		72,057	191,915	304,124		
1996	551,770		74,209	194,343	283,218		
1995	529,265		68,652	182,770	277,843		
1994	510,100		57,621	177,203	275,276		
1993	469,380		46,075	162,477	260,828		

\* 교육통계연보 : 2022년 4월 기준

다. 주민등록 인구 통계(행정안전부, 2022년 12월 31일 기준)

(단위 : 명)

시도명	성별	총인구수	계 (15~21년생)	'21년생 (0세)	'20년생 (1세)	'19년생 (2세)	'18년생 (3세)	'17년생 (4세)	'16년생 (5세)	'15년생 (6세)
전국	계	51,439,038	2,204,950	244,250	264,788	277,529	307,975	333,048	364,198	413,162
	남	25,636,951	1,130,318	124,860	135,737	141,983	158,148	170,826	187,428	211,336
	여	25,802,087	1,074,632	119,390	129,051	135,546	149,827	162,222	176,770	201,826
서울특별시	계	9,428,372	345,083	40,742	43,950	44,177	48,120	50,630	55,088	62,376
	남	4,570,048	177,526	20,889	22,598	22,682	25,100	26,256	28,126	31,875
	여	4,858,324	167,557	19,853	21,352	21,495	23,020	24,374	26,962	30,501
부산광역시	계	3,317,812	127,571	13,792	14,862	15,580	17,495	19,543	21,678	24,621
	남	1,619,915	65,315	7,066	7,673	8,022	8,903	9,993	11,137	12,521
	여	1,697,897	62,256	6,726	7,189	7,558	8,592	9,550	10,541	12,100
대구광역시	계	2,363,691	97,155	9,994	11,014	11,667	13,672	14,875	16,661	19,272
	남	1,162,865	49,810	5,081	5,697	5,961	7,126	7,560	8,537	9,848
	여	1,200,826	47,345	4,913	5,317	5,706	6,546	7,315	8,124	9,424
인천광역시	계	2,967,314	131,146	14,617	15,716	16,671	18,560	19,985	21,355	24,242
	남	1,485,175	67,224	7,403	8,056	8,558	9,621	10,256	11,034	12,296
	여	1,482,139	63,922	7,214	7,660	8,113	8,939	9,729	10,321	11,946
광주광역시	계	1,431,050	66,190	7,333	8,099	7,980	9,120	9,967	10,974	12,717
	남	707,299	33,798	3,784	4,153	4,008	4,592	5,154	5,696	6,411
	여	723,751	32,392	3,549	3,946	3,972	4,528	4,813	5,278	6,306
대전광역시	계	1,446,072	64,029	7,651	7,924	7,922	8,752	9,364	10,555	11,861
	남	721,245	32,874	3,942	4,125	4,111	4,386	4,806	5,405	6,099
	여	724,827	31,155	3,709	3,799	3,811	4,366	4,558	5,150	5,762
울산광역시	계	1,110,663	52,119	5,275	6,071	6,433	7,279	7,907	8,892	10,262
	남	570,368	26,775	2,686	3,156	3,203	3,715	4,036	4,636	5,343
	여	540,295	25,344	2,589	2,915	3,230	3,564	3,871	4,256	4,919
세종특별 자치시	계	383,591	29,236	3,100	3,611	3,655	4,114	4,484	4,889	5,383
	남	191,389	14,831	1,557	1,806	1,844	2,091	2,294	2,477	2,762
	여	192,202	14,405	1,543	1,805	1,811	2,023	2,190	2,412	2,621



(단위 : 명)

시도명	성별	총인구수	계 (15~21년생)	'21년생 (0세)	'20년생 (1세)	'19년생 (2세)	'18년생 (3세)	'17년생 (4세)	'16년생 (5세)	'15년생 (6세)
경기도	계	13,589,432	654,856	74,114	79,007	82,889	91,427	98,890	107,169	121,360
	남	6,839,276	335,303	38,175	40,283	42,178	46,842	50,578	55,233	62,014
	여	6,750,156	319,553	35,939	38,724	40,711	44,585	48,312	51,936	59,346
강원도	계	1,536,498	61,214	7,240	7,610	8,222	8,789	8,899	9,611	10,843
	남	772,947	31,361	3,688	3,887	4,186	4,529	4,482	5,003	5,586
	여	763,551	29,853	3,552	3,723	4,036	4,260	4,417	4,608	5,257
충청북도	계	1,595,058	68,648	7,337	8,312	8,689	9,355	10,697	11,414	12,844
	남	810,782	35,277	3,763	4,232	4,460	4,876	5,488	5,821	6,637
	여	784,276	33,371	3,574	4,080	4,229	4,479	5,209	5,593	6,207
충청남도	계	2,123,037	94,972	10,106	11,191	12,188	13,386	14,440	15,899	17,762
	남	1,086,632	48,655	5,135	5,797	6,286	6,868	7,316	8,168	9,085
	여	1,036,405	46,317	4,971	5,394	5,902	6,518	7,124	7,731	8,677
전라북도	계	1,769,607	66,599	6,912	7,584	8,302	9,190	10,220	11,491	12,900
	남	880,592	33,930	3,372	3,894	4,201	4,710	5,210	5,909	6,634
	여	889,015	32,669	3,540	3,690	4,101	4,480	5,010	5,582	6,266
전라남도	계	1,817,697	71,444	7,713	8,492	9,299	10,342	10,770	11,689	13,139
	남	915,272	36,531	3,943	4,294	4,763	5,251	5,484	6,084	6,712
	여	902,425	34,913	3,770	4,198	4,536	5,091	5,286	5,605	6,427
경상북도	계	2,600,492	102,300	11,097	11,985	12,838	14,248	15,681	17,028	19,423
	남	1,311,881	52,511	5,666	6,080	6,648	7,284	8,164	8,733	9,936
	여	1,288,611	49,789	5,431	5,905	6,190	6,964	7,517	8,295	9,487
경상남도	계	3,280,493	138,725	13,704	15,534	16,885	19,332	21,504	24,076	27,690
	남	1,651,675	71,276	6,889	8,039	8,700	9,840	11,083	12,490	14,235
	여	1,628,818	67,449	6,815	7,495	8,185	9,492	10,421	11,586	13,455
제주특별 자치도	계	678,159	33,663	3,523	3,826	4,132	4,794	5,192	5,729	6,467
	남	339,590	17,321	1,821	1,967	2,172	2,414	2,666	2,939	3,342
	여	338,569	16,342	1,702	1,859	1,960	2,380	2,526	2,790	3,125

\* 거주불명자, 재외국민 포함

라. 육이종합지원센터(중앙, 시·도)

(단위 : 개소, 명)

구분	설치현황						직원제용현황(명)																			
	개소수	단독		복합		부속 사업장 개소수	운영방법		계	센터장	보육 전문 요원	상담 전문 요원	전신원 행정원	영양사	특수 교사	긴호사	전담 컨설 턴트	운영 요원	단체 교사	시간제 보육 교사	기타					
		자가 임대	무상 자가 임대	무상 자가 임대	무상		직영	위탁																		
합계	129	31	0	18	11	15	53	275	12	115		계	5,548	127	671	68	14	104	0	29	0	60	749	2647	204	854
중앙 지원센터	1	0	0	0	1	0	0	0	0	0		남	2	1	0	0	0	0	0	0	0	0	0	0	0	1
												여	19	0	17	0	0	0	0	0	0	0	0	0	0	0
소계	18	3	0	0	1	7	7	13	0	18		계	1442	18	105	18	4	14	0	2	0	15	75	1055	56	80
												남	16	1	1	0	3	1	0	0	0	0	0	3	0	7
서울												여	1426	17	104	18	1	13	0	2	0	15	72	1055	56	73
												계	29	1	12	1	0	1	0	1	0	2	4	1	4	2
부산	1	0	0	0	1	0	0	0	0	1		남	1	0	0	0	0	0	0	0	0	0	1	0	0	0
												여	28	1	12	1	0	1	0	1	0	1	3	1	4	2
대구												계	264	1	6	1	1	1	1	0	0	8	13	212	5	16
												남	5	0	0	0	1	0	0	0	0	0	0	0	0	4
인천	1	0	0	0	0	1	0	0	0	1		여	259	1	6	1	0	1	0	0	0	8	13	212	5	12
												계	192	1	7	1	1	1	1	0	0	0	6	173	2	0
영남 지원센터	1	0	0	0	0	0	0	0	0	1		남	2	0	0	0	1	1	0	0	0	0	0	0	0	0
												여	190	1	7	1	0	0	0	0	0	0	6	173	2	0
전남 지원센터	1	0	0	0	0	1	0	2	0	1		계	163	1	7	1	0	1	0	0	1	4	134	2	12	
												남	0	0	0	0	0	0	0	0	0	0	0	0	0	0
												여	163	1	7	1	0	1	0	0	0	1	4	134	2	12

(단위 : 개소, 명)

구분	설치현황					운영방법		직원제용현황(명)												
	개소수	단독		복합		부속 사업장 개소수	직영 위탁	계	센터장	보육 전문 요원	상담 전문 요원	전신원 행정원 영양사	특수 교사	긴호사	전담 컨설 턴트	운영 요원	대체 교사	시간제 보육 교사	기타	
		자가 임대	무상 임대	자가 임대	무상 임대															남
광주	1	0	0	0	0	1	0	1	112	1	4	1	0	1	0	3	92	4	5	0
대전	1	0	0	0	1	2	0	1	115	1	4	0	1	0	10	77	7	15	0	0
울산	1	1	0	0	0	0	0	1	24	1	5	1	0	0	5	0	3	8	0	0
세종	1	0	0	0	1	0	0	1	46	1	3	1	0	1	1	34	4	1	0	0
경기도	1	0	0	0	1	0	0	1	13	1	5	1	0	1	0	0	2	2	0	0
경기 북부	1	0	0	0	2	0	1	1	35	1	8	1	0	1	7	14	1	1	0	0
강원도	1	0	0	0	1	0	1	10	1	4	1	0	0	1	0	1	1	1	0	0
충북	1	0	0	0	3	0	1	36	1	8	4	0	0	0	10	11	2	0	0	0
										1	8	4	0	0	10	11	2	0	0	0
										1	8	4	0	0	10	11	2	0	0	0

사·도  
양·청  
지·원  
센터

(단위 : 개소, 명)

구분	설치현황					운영방법											직원제용현황(명)					
	개소수	단독		복합		부속 사업장 개소수	직영	위탁	계	센터장	보육 전문 요원	상담 전문 요원	전신원 행정원	영양사	특수 교사	긴호사	전담 컨설 턴트	운영 요원	대체 교사	시간제 보육 교사	기타	
		자가 임대	무상 자가 임대	무상	무상																	
충남	1	0	0	0	1	0	1	0	1	68	1	7	1	0	1	0	0	0	6	44	8	0
		남	0	0	0	0	0	0	0	0	0	0	0	0	0	0	0	0	0	0	0	0
전북	1	0	0	0	1	0	0	1	48	1	4	0	0	1	0	0	0	0	0	33	1	8
		남	1	0	0	0	0	0	0	1	0	0	0	0	0	0	0	0	0	0	0	0
전남	1	0	0	0	1	0	0	1	92	1	3	1	0	1	0	0	0	0	1	78	4	3
		남	1	0	0	0	0	0	0	1	0	0	0	0	0	0	0	0	0	0	0	0
경북	1	0	0	0	0	1	0	1	91	1	3	1	0	1	0	0	0	0	1	78	4	2
		남	1	0	0	0	0	0	0	0	0	0	0	0	0	0	0	0	0	0	0	0
경남	1	0	0	0	0	1	0	1	98	1	9	0	1	2	0	0	0	0	5	72	3	5
		남	2	1	0	0	0	0	0	1	0	0	1	0	0	0	0	0	0	0	0	0
제주	1	0	0	0	0	1	0	1	50	1	5	1	0	0	0	0	0	0	0	41	1	1
		남	0	0	0	0	0	0	0	0	0	0	0	0	0	0	0	0	0	0	0	0
제주	1	0	0	0	0	1	0	1	47	1	4	1	1	0	0	0	0	0	0	38	2	0
		남	0	0	0	0	0	0	0	0	0	0	0	0	0	0	0	0	0	0	0	0
		0	0	0	0	1	0	1	47	1	4	1	1	0	0	0	0	0	0	38	2	0
		여	0	0	0	0	0	0	0	0	0	0	0	0	0	0	0	0	0	0	0	0

사·도  
육아  
종합  
지원  
센터

※ 부속 사업장 개소수 : 장난감 도서관, 체험실 등의 육아 지원하는 기관으로 육아종합지원센터가 운영하고 있으나 수요자의 이용 편의를 위하여 별도 장소에 설치되어 있는 부속 사업장의 수

※ 기타 직종: 시간제보조교사, 서울시 보육코디네이터, 보육반장, 시설 관리자, 환경미화원, 행정보조 및 운영보조, 운전기사 등

다. 육이종합지원센터(시·군·구)

(단위 : 개소, 명)

구분	설치현황						운영방법		직원채용현황(명)																
	개소수	단독		복합		무숙 사업장 개소수	직영 위탁	계	센터장	보육 전문 요원	상담 전문 요원	전산원 행장원	영양사	특수 교사	간호사	전담 컨설 턴트	운영 요원	대체 교사	시간제 보육 교사	기타					
		자가 임대	무상 자가 임대	무상 자가 임대	무상 자가 임대																				
소계	110	28	0	18	10	7	46	262	12	97	계	4,085	109	566	50	10	90	0	27	0	45	674	1,592	148	774
서울 강남구	1	0	0	0	0	1	5	0	1	0	계	50	1	10	1	3	0	1	0	0	0	4	13	5	11
서울 강동구	1	1	0	0	0	0	8	1	0	0	계	71	1	5	1	2	0	0	0	0	0	5	17	0	39
서울 강북구	1	1	0	0	0	0	1	0	1	0	계	38	1	6	1	0	1	0	1	0	0	6	16	2	4
서울 강서구	1	0	0	0	1	0	0	0	1	0	계	65	1	7	1	0	1	0	1	0	0	0	37	2	15
서울 관악구	1	0	0	0	0	1	3	0	1	0	계	41	1	6	1	0	1	0	1	0	0	2	22	1	6
서울 광진구	1	0	0	0	0	1	2	0	1	0	계	56	1	10	1	0	2	0	1	0	0	6	17	1	17
											여	54	1	9	1	0	2	0	1	0	0	6	17	1	16

시·군·구  
육이  
종합  
지원  
센터

(단위 : 개소, 명)

구분	설치현황										운영방법		직원재용현황(명)										
	개소수		단독		복합		부속		직영 위탁	계	센터장	보육 전문 요원	상담 전문 요원	전산원	행정원	영양사	특수 교사	간호사	전담 컨설턴트	운영 요원	대체 교사	시간제 보육 교사	기타
	자가	임대	무상	자가	임대	무상	사업장	개소수															
서울 구로구	1	0	0	0	0	1	0	0	1	40	1	3	1	0	0	0	1	0	0	0	29	2	3
									1	남	1	0	0	0	0	0	0	0	0	0	0	0	0
서울 금천구	1	0	0	0	0	1	3	0	1	40	1	8	1	0	1	0	1	0	0	5	14	0	9
									1	남	5	0	1	0	0	1	0	0	0	2	0	0	0
서울 노원구	1	0	0	0	0	1	13	0	1	77	1	10	1	0	0	1	0	0	0	18	35	0	11
									1	남	2	0	0	0	0	0	0	0	0	0	0	0	0
서울 도봉구	1	0	0	0	0	1	2	0	1	58	1	10	1	0	0	0	0	0	0	7	26	3	10
									1	남	1	0	0	0	0	0	0	0	0	0	0	0	0
서울 동대문구	1	0	0	1	0	0	7	0	1	56	1	7	1	0	1	0	1	0	0	5	18	2	20
									1	남	2	0	1	0	0	0	0	0	0	0	0	0	0
서울 동작구	1	0	0	0	0	1	14	0	1	75	1	18	2	0	4	0	1	0	1	18	20	2	8
									1	남	2	0	0	0	0	0	0	0	0	0	0	0	0
서울 마포구	1	0	0	0	0	1	4	0	1	64	1	8	1	1	1	0	1	0	0	9	17	3	22
									1	남	3	0	0	0	1	0	0	0	0	0	0	0	0
서울 서대문구	1	0	0	0	1	0	1	0	1	80	1	10	1	0	1	0	0	0	0	0	9	2	56
									1	남	2	0	0	0	0	0	0	0	0	0	0	0	0
										여	78	1	10	1	0	1	0	0	0	0	9	2	54

시·군·구  
육아  
종합  
지원  
센터







(단위 : 개소, 명)

구분	설치현황						직원재용현황(명)										기타						
	단독			복합			운영방법		계	센터장	보육 전문 요원	상담 전문 요원	전산원 행정원	영양사	특수 교사	간호사		전담 컨설 턴트	운영 요원	대체 교사	시간제 보육 교사		
	개소수	자가 임대	무상	자가 임대	무상	복합	무상 개소수	직영														위탁	
부산 시상구	1	0	0	1	0	0	0	1	0	1	0	0	0	0	0	1	0	0	5	0	2	46	
부산 수영구	1	0	0	1	0	0	0	0	1	0	0	0	0	0	0	0	0	0	1	0	0	0	0
부산 연제구	1	0	0	0	1	0	0	0	1	0	4	0	0	0	0	0	0	0	3	0	2	39	1
부산 해운대구	1	0	0	0	0	0	1	0	0	1	3	0	0	1	0	0	0	0	2	0	1	6	0
대구 동구	1	0	0	0	1	0	0	1	0	1	2	1	0	1	0	0	0	0	2	0	1	0	0
대구 수성구	1	0	0	0	1	0	0	1	0	1	2	0	0	0	0	0	0	0	6	0	0	0	0
인천 계양구	1	0	0	0	0	1	5	0	1	0	6	1	0	0	0	0	0	8	0	0	0	5	0
인천 남동구	1	0	0	0	0	1	0	1	0	1	3	1	0	1	0	0	0	0	0	0	0	0	1

시·군·구  
육아  
종합  
지원  
센터



(단위 : 개소, 명)

구분	설치현황										직원채용현황(명)																				
	단독					복합					운영방법					직원채용현황(명)															
	개소수	자가	임대	무상	자가	임대	무상	복합	무상	개소수	무숙	사업장	직영	위탁	계	센터장	보육	상담	전산원	행정원	영양사	특수	간호사	전담	운영	대체	시간제	기타			
울산 남구	1	0	0	0	0	0	1	1	1	0	1	0	1	0	43	1	6	1	0	1	0	0	0	0	0	6	25	0	3		
																														남	0
울산 북구	1	0	0	0	0	0	1	1	0	0	1	0	1	0	26	1	3	0	0	0	0	0	0	0	0	0	21	0	1		
																														남	0
울산 북구	1	1	0	0	0	0	0	0	0	0	0	0	1	26	1	3	0	0	0	0	0	0	0	0	0	0	30	2	2		
																														남	0
울산 북구	1	1	0	0	0	0	0	0	0	0	0	0	1	52	1	10	1	0	0	0	0	0	0	0	0	0	23	2	7		
																														남	2
울산 중구	1	1	0	0	0	0	0	0	0	0	0	0	1	50	1	9	1	0	0	0	0	0	0	0	0	8	22	2	7		
																														남	0
울산 중구	1	1	0	0	0	0	0	0	0	0	0	0	1	38	1	4	1	0	0	0	0	0	0	0	0	4	26	2	0		
																														남	0
경기 과천시	1	0	0	0	0	0	1	3	3	0	0	0	1	25	1	3	0	0	0	0	0	0	0	0	0	4	5	0	10		
																														남	1
경기 광명시	1	1	0	0	0	0	0	3	3	0	0	0	1	40	1	5	1	0	0	0	0	0	0	0	0	6	19	4	2		
																														남	1
경기 광주시	1	1	0	0	0	0	0	0	0	0	0	0	1	37	1	2	0	0	0	0	0	0	0	0	0	4	26	0	2		
																														남	2
경기 광주시	1	1	0	0	0	0	0	0	0	0	0	0	1	35	1	2	0	0	0	0	0	0	0	0	0	3	25	0	2		
																														남	1

(단위 : 개소, 명)

구분	설치현황										운영방법										직원재용현황(명)									
	개소수		단독		복합		부속		직영 위탁	계	센터장	보육 전문 요원	상담 전문 요원	전산원	행정원	영양사	특수 교사	간호사	전담 컨설턴트	운영 요원	대체 교사	시간제 보육 교사	기타							
	자가	임대	무상	자가	임대	무상	개소수	개소수																직영	위탁					
경기 군포시	1	0	0	0	0	1	3	0	1	37	1	5	0	0	0	1	0	0	0	1	8	19	0	2						
										남	1	0	0	0	0	0	0	0	0	0	0	0	0	1						
경기 김포시	1	1	0	0	0	0	0	0	1	57	1	4	0	0	1	0	0	0	1	6	37	3	4							
										남	1	0	0	0	0	0	0	0	0	0	0	0	0	1						
경기 부천시	1	0	0	1	0	0	6	0	1	69	1	6	0	0	1	0	0	0	1	21	34	0	5							
										남	1	0	1	0	0	0	0	0	0	0	0	0	0	0						
경기 성남시	1	0	0	1	0	0	13	0	1	138	1	17	0	1	2	0	0	0	1	32	63	3	18							
										남	3	0	1	0	1	0	0	0	0	0	1	0	0	0						
경기 수원시	1	0	0	1	0	0	8	0	1	79	1	5	0	0	1	0	0	0	1	23	41	2	5							
										남	0	0	0	0	0	0	0	0	0	0	0	0	0	0						
경기 수원시 동부	1	0	0	0	0	1	5	0	1	75	1	3	0	1	0	0	1	0	1	19	41	2	6							
										남	1	0	0	1	0	0	0	0	0	0	0	0	0	0						
경기 시흥시	1	0	0	0	0	1	3	0	1	52	1	4	0	0	1	0	0	0	1	12	27	4	2							
										남	0	0	0	0	0	0	0	0	0	0	0	0	0	0						
경기 안산시	1	0	0	1	0	0	2	0	1	65	1	4	0	0	1	0	0	0	1	3	43	1	11							
										남	2	0	0	0	1	0	0	0	0	0	0	0	0	0						
										여	63	1	4	0	0	0	0	0	1	3	43	1	10							

시·군·구  
육아  
종합  
지원  
센터

(단위 : 개소, 명)

구분	설치현황										직원재용현황(명)																
	단독					복합					운영방법					직원재용현황(명)											
	개소수	자가	임대	무상	자가	임대	무상	부속	사업장	개소수	직영	위탁	계	센터장	보육	상담	전산원	행정원	영양사	특수	간호사	전담	운영	대체	시간제	기타	
경기 안성시	1	0	0	0	0	0	1	2	0	1		계	27	1	3	0	0	1	0	0	0	0	1	4	15	0	2
											1	남	1	0	0	0	0	0	0	0	0	0	0	1	0	0	0
경기 안양시	1	0	0	0	0	0	1	0	0	1		계	51	1	5	1	0	0	0	0	0	0	1	2	36	0	5
											1	남	0	0	0	0	0	0	0	0	0	0	0	0	0	0	0
경기 양평군	1	1	0	0	0	0	1	0	0	1		계	17	1	3	1	0	1	0	0	0	0	1	4	6	0	0
											1	남	1	0	1	0	0	0	0	0	0	0	0	0	0	0	0
경기 여주시	1	0	0	0	1	0	0	1	0	1		계	20	1	2	0	0	1	0	0	0	0	1	4	7	1	3
											1	남	1	0	0	0	0	0	0	0	0	0	0	1	0	0	0
경기 오산시	1	1	0	0	0	0	0	8	0	1		계	45	1	4	1	0	1	0	0	0	0	1	18	14	2	3
											1	남	0	0	0	0	0	0	0	0	0	0	0	0	0	0	0
경기 용인시	1	1	0	0	0	0	0	3	0	1		계	78	1	9	1	1	1	1	0	1	0	4	15	41	1	3
											1	남	2	0	0	0	0	0	1	0	0	0	0	0	0	0	1
경기 의왕시	1	0	0	0	0	0	1	5	0	1		계	35	1	9	0	0	1	0	0	0	0	1	8	14	0	1
											1	남	0	0	0	0	0	0	0	0	0	0	0	0	0	0	0
경기 이천시	1	0	0	0	0	0	1	1	0	1		계	37	1	3	1	0	1	0	0	0	0	1	2	2	0	26
											1	남	0	0	0	0	0	0	0	0	0	0	0	0	0	0	0
											1	여	37	1	3	1	0	1	0	0	0	0	1	2	2	0	26
											1	여	37	1	3	1	0	1	0	0	0	0	1	2	2	0	26

시·군·구  
육아  
종합  
지원  
센터









(단위 : 개소, 명)

구분	설치현황										직원재용현황(명)															
	단독					복합					운영방법					직원재용현황(명)										
	개소수	자가	임대	무상	자가	임대	무상	무숙	사업장	개소수	직영	위탁	계	센터장	보육	상담	전산원	행정원	영양사	특수	간호사	전담	운영	대체	시간제	기타
전북 익산시	1	1	0	0	0	0	0	0	0	0	1	0	34	1	5	0	0	0	0	0	0	0	6	14	8	0
전북 전주시	1	0	0	0	1	0	2	0	1	0	1	0	57	1	6	0	0	1	0	0	0	4	43	1	1	0
전남 광양시	1	0	0	0	0	0	0	0	0	0	0	0	30	1	3	0	0	2	0	1	0	2	19	2	0	0
전남 순천시	1	1	0	0	0	0	0	0	1	0	0	0	20	1	2	0	0	2	0	0	0	2	8	2	3	0
전남 여수시	1	0	0	1	0	0	0	0	0	1	0	0	38	1	2	0	0	1	0	0	0	8	21	2	3	0
경북 김천시	1	0	0	0	1	0	0	0	1	0	0	0	10	1	2	0	0	1	0	0	0	2	0	0	1	3
경북 문경시	1	0	0	1	0	0	1	0	1	0	1	0	16	1	4	0	0	1	0	0	0	3	2	2	3	0
경북 상주시	1	1	0	0	0	0	0	0	0	1	0	0	13	1	4	0	0	1	0	0	0	3	0	2	2	0

시·군·구  
육아  
종합  
지원  
센터

(단위 : 개소, 명)

구분	설치현황										직원재용현황(명)																																												
	개소수					운영방법					계					특수교사					영양사					행정원					전담요원					운영요원					대체교사					시간제보육교사					기타				
	개소수	자가	임대	무상	자가	임대	무상	복합	무속	사업장	개소수	직영	위탁	계	센터장	보육전문요원	상담전문요원	전담전문요원	행정원	영양사	특수교사	간호사	간접	팀	전담	운영	대체	시간제	기타																										
경북 안동시	1	0	0	0	1	0	0	0	0	0	0	1	계	21	1	4	0	0	2	0	0	0	0	0	0	2	0	0	0	5																									
													남	2	1	0	0	0	0	1	0	0	0	0	0	0	0	0	0	0	0																								
경북 포항시	1	0	0	0	0	1	0	5	0	1	0	1	계	50	1	4	0	0	2	0	0	0	0	0	0	10	0	0	0	33																									
													남	3	0	0	0	0	0	0	0	0	0	0	0	3	0	0	0	0																									
경남 거제시	1	1	0	0	0	0	0	1	1	0	1	0	계	11	1	0	1	0	0	0	0	0	0	0	0	2	0	0	1	6																									
													남	1	1	0	0	0	0	0	0	0	0	0	0	0	0	0	0	0																									
경남 양산시	1	1	0	0	0	0	0	0	0	1	0	1	계	36	1	2	0	0	0	0	0	0	0	0	0	5	16	2	10																										
													남	5	0	0	0	0	0	0	0	0	0	0	0	0	0	0	0	5																									
경남 진주시	1	1	0	0	0	0	0	4	1	0	1	0	계	26	1	2	0	1	0	0	0	0	0	0	0	8	7	2	5																										
													남	2	1	0	0	0	0	0	0	0	0	0	0	0	0	0	0	1																									
경남 창원시	1	0	0	0	0	0	1	0	0	1	0	1	계	56	1	4	0	0	0	0	0	0	0	0	0	1	41	0	9																										
													남	0	0	0	0	0	0	0	0	0	0	0	0	0	0	0	0	0																									
경남 합천군	1	1	0	0	0	0	0	0	0	1	0	1	계	10	1	2	0	0	1	0	0	0	0	0	0	3	2	1	0																										
													남	0	0	0	0	0	0	0	0	0	0	0	0	0	0	0	0	0																									
제주 서귀포시	1	1	0	0	0	0	0	0	0	1	0	1	계	10	1	3	0	0	1	0	0	0	0	0	0	2	0	3	0																										
													남	0	0	0	0	0	0	0	0	0	0	0	0	0	0	0	0	0																									
													여	10	1	2	0	0	1	0	0	0	0	0	0	3	2	1	0																										
													계	10	1	3	0	0	1	0	0	0	0	0	0	2	0	3	0																										
													남	0	0	0	0	0	0	0	0	0	0	0	0	0	0	0	0	0																									
													여	10	1	3	0	0	1	0	0	0	0	0	0	2	0	3	0																										

시·군·구  
육아  
종합  
지원  
센터

바. 가정양육수당 지급 현황(2022. 12. 31.기준)

□ 총 계 (a. 일반 + b. 장애아동 + c. 농어촌)

(단위 : 건)

구분	합계		0~11개월		12~23개월		24~35개월		36~47개월		48~59개월		60~71개월		72~취학전		
	계	남	여	남	여	남	여	남	여	남	여	남	여	남	여	남	여
전국	280,267	141,464	138,803	0	0	70,356	69,343	19,933	19,805	10,645	10,217	11,023	10,388	13,535	13,071	15,972	15,979
서울특별시	61,952	31,457	30,495	0	0	12,184	11,761	3,712	3,608	2,488	2,353	3,193	2,949	4,450	4,301	5,430	5,523
부산광역시	17,799	9,115	8,684	0	0	4,598	4,372	1,236	1,204	647	589	731	738	885	797	1,018	984
대구광역시	11,607	5,854	5,753	0	0	3,281	3,139	789	786	383	408	408	365	474	455	519	600
인천광역시	16,980	8,588	8,392	0	0	4,357	4,322	1,336	1,395	761	648	626	604	703	644	805	779
광주광역시	7,266	3,670	3,596	0	0	1,992	1,978	493	493	271	267	250	252	282	281	382	325
대전광역시	7,072	3,595	3,477	0	0	2,018	1,912	494	514	267	259	235	217	264	245	317	330
울산광역시	6,813	3,502	3,311	0	0	1,786	1,666	394	460	198	226	303	273	409	326	412	360
세종특별자치시	3,387	1,652	1,735	0	0	925	988	231	254	78	88	101	96	153	159	164	150
경기도	86,084	42,988	43,116	0	0	20,704	20,869	6,538	6,420	3,381	3,363	3,412	3,275	4,088	4,148	4,845	5,041
강원도	6,419	3,287	3,132	0	0	2,014	1,935	539	500	227	238	144	140	170	141	193	178
충청북도	7,189	3,624	3,565	0	0	2,108	2,174	541	537	262	190	238	220	219	202	256	242
충청남도	9,511	4,828	4,683	0	0	2,890	2,863	778	788	354	311	242	215	279	240	285	266
전라북도	6,018	2,989	3,029	0	0	1,744	1,710	452	523	253	238	174	174	164	191	202	193
전라남도	6,373	3,141	3,232	0	0	2,009	2,054	487	535	221	246	140	138	140	131	144	128
경상북도	9,392	4,786	4,606	0	0	3,100	3,035	760	687	274	285	209	188	199	191	244	220
경상남도	13,352	6,842	6,510	0	0	3,889	3,819	936	907	470	397	470	421	514	464	563	502
제주특별자치도	3,053	1,566	1,487	0	0	757	746	217	194	110	111	147	123	142	155	193	158

a. 일반아동 양육수당 지원 아동수

(단위 : 건)

구분	합계		0~11개월		12~23개월		24~35개월		36~47개월		48~59개월		60~71개월		72~취학전		
	계	남	여	남	여	남	여	남	여	남	여	남	여	남	여	남	여
전국	278,097	140,322	137,775	0	0	69,933	68,944	19,731	19,602	10,432	10,028	10,904	10,297	13,434	12,990	15,888	15,914
서울특별시	61,747	31,342	30,405	0	0	12,178	11,755	3,688	3,587	2,456	2,325	3,171	2,933	4,431	4,288	5,418	5,517
부산광역시	17,718	9,069	8,649	0	0	4,596	4,366	1,227	1,195	635	581	721	733	879	791	1,011	983
대구광역시	11,536	5,818	5,718	0	0	3,277	3,132	782	781	374	397	401	360	470	452	514	596
인천광역시	16,922	8,561	8,361	0	0	4,354	4,318	1,330	1,388	756	640	624	602	697	639	800	774
광주광역시	7,240	3,654	3,586	0	0	1,990	1,976	489	491	265	265	250	251	279	279	381	324
대전광역시	7,022	3,569	3,453	0	0	2,016	1,911	489	511	260	255	230	211	261	241	313	324
울산광역시	6,794	3,492	3,302	0	0	1,782	1,665	394	454	198	225	299	272	408	326	411	360
세종특별자치시	3,373	1,644	1,729	0	0	925	985	229	252	76	88	99	95	152	159	163	150
경기도	85,715	42,763	42,952	0	0	20,672	20,839	6,500	6,389	3,334	3,326	3,378	3,252	4,059	4,127	4,820	5,019
강원도	6,341	3,241	3,100	0	0	1,987	1,921	534	495	217	233	142	138	168	139	193	174
충청북도	7,123	3,589	3,534	0	0	2,093	2,155	538	533	254	187	237	219	213	198	254	242
충청남도	9,355	4,741	4,614	0	0	2,846	2,833	764	770	342	296	235	211	274	238	280	266
전라북도	5,855	2,897	2,958	0	0	1,698	1,679	433	506	239	222	167	172	162	189	198	190
전라남도	6,107	3,035	3,072	0	0	1,936	1,947	471	512	211	230	137	130	138	129	142	124
경상북도	9,147	4,661	4,486	0	0	3,028	2,970	734	663	258	272	204	180	194	185	243	216
경상남도	13,170	6,743	6,427	0	0	3,839	3,785	921	891	453	381	464	415	509	457	557	498
제주특별자치도	2,932	1,503	1,429	0	0	716	707	208	184	104	105	145	123	140	153	190	157

b. 장애아동 양육수당 지원 아동수

(단위 : 건)

구분	합계		0~11개월		12~23개월		24~35개월		36~47개월		48~59개월		60~71개월		72~취학전		
	계	남	여	남	여	남	여	남	여	남	여	남	여	남	여	남	여
전국	1,033	574	459	0	0	54	44	108	98	151	121	94	78	90	66	77	52
서울특별시	205	115	90	0	0	6	6	24	21	32	28	22	16	19	13	12	6
부산광역시	75	43	32	0	0	2	5	8	8	12	8	9	5	5	5	7	1
대구광역시	62	31	31	0	0	1	4	6	5	9	11	6	5	4	3	5	3
인천광역시	49	25	24	0	0	1	0	6	6	5	6	2	2	6	5	5	5
광주광역시	21	14	7	0	0	2	0	3	2	5	2	0	1	3	1	1	1
대전광역시	50	26	24	0	0	2	1	5	3	7	4	5	6	3	4	4	6
울산광역시	17	10	7	0	0	4	0	0	5	0	1	4	1	1	0	1	0
세종특별자치시	8	7	1	0	0	0	0	1	1	2	0	2	0	1	0	1	0
경기도	308	177	131	0	0	19	13	29	26	43	32	33	22	28	19	25	19
강원도	20	12	8	0	0	1	0	3	0	5	3	1	2	2	1	0	2
충청북도	23	15	8	0	0	3	3	0	0	5	2	0	0	6	3	1	0
충청남도	41	26	15	0	0	4	0	7	3	6	7	3	3	4	2	2	0
전라북도	20	13	7	0	0	3	0	3	1	3	1	2	2	0	1	2	2
전라남도	21	4	17	0	0	0	4	1	3	1	3	0	5	1	0	1	2
경상북도	35	18	17	0	0	2	2	7	3	6	3	0	3	2	4	1	2
경상남도	64	30	34	0	0	3	5	4	10	8	7	5	5	4	4	6	3
제주특별자치도	14	8	6	0	0	1	1	1	1	2	3	0	0	1	1	3	0

c. 농어촌 양육수당 지원 아동수

(단위 : 건)

구분	합계		0~11개월		12~23개월		24~35개월		36~47개월		48~59개월		60~71개월		72~취학전		
	계	남	여	남	여	남	여	남	여	남	여	남	여	남	여	남	여
전국	1,137	568	569	0	0	369	355	94	105	62	68	25	13	11	15	7	13
서울특별시	0	0	0	0	0	0	0	0	0	0	0	0	0	0	0	0	0
부산광역시	6	3	3	0	0	1	1	1	1	0	0	1	0	1	1	0	0
대구광역시	9	5	4	0	0	3	3	1	0	0	0	1	0	0	0	0	1
인천광역시	9	2	7	0	0	2	4	0	1	0	2	0	0	0	0	0	0
광주광역시	5	2	3	0	0	0	2	1	0	1	0	0	0	0	1	0	0
대전광역시	0	0	0	0	0	0	0	0	0	0	0	0	0	0	0	0	0
울산광역시	2	0	2	0	0	1	0	1	0	0	0	0	0	0	0	0	0
세종특별자치시	6	1	5	0	0	0	3	1	1	0	0	0	1	0	0	0	0
경기도	61	28	33	0	0	13	17	9	5	4	5	1	1	1	2	0	3
강원도	58	34	24	0	0	26	14	2	5	5	2	1	0	0	1	0	2
충청북도	43	20	23	0	0	12	16	3	4	3	1	1	1	0	1	1	0
충청남도	115	61	54	0	0	40	30	7	15	6	8	4	1	1	0	3	0
전라북도	143	79	64	0	0	43	31	16	16	11	15	5	0	2	1	2	1
전라남도	245	102	143	0	0	73	103	15	20	9	13	3	3	1	2	1	2
경상북도	210	107	103	0	0	70	63	19	21	10	10	5	5	3	2	0	2
경상남도	118	69	49	0	0	47	29	11	6	9	9	1	1	1	3	0	1
제주특별자치도	107	55	52	0	0	40	38	8	9	4	3	2	0	1	1	0	1

## 사. 2023년 보육예산(국비 기준)

(단위: 백만원)

구 분	'22예산		'23예산 (B)	증 감 (B-A)	%	비 고
	본예산	추경(A)				
합 계	5,893,110	5,818,712	6,678,017	859,305	14.8%	
□ 영유아보육료지원	3,223,853	3,199,193	3,045,558	△153,635	△4.8%	
○ 영유아보육료 지원	3,202,771	3,178,111	3,025,145	△152,966	△4.8	
○ 시간제 보육지원	20,882	20,882	20,413	△469	△2.2	
○ 표준보육비용 조사	200	200	-	순감	순감	3년 주기 사업
□ 어린이집 기능보강	64,762	64,762	52,643	△12,119	△18.7%	
○ 어린이집 기능보강	3,859	3,859	3,473	△386	△10.0	
○ 어린이집 확충	60,903	60,903	49,170	△11,733	△19.3	
□ 어린이집 관리	34,500	34,447	31,482	△2,965	△8.6%	
○ 보육사업관리	5,693	5,640	4,655	△985	△17.5	
○ 육아종합지원센터 지원	4,942	4,942	1,000	△3,942	△79.8	
○ 어린이집 교원 양성 지원	2,227	2,227	1,892	△335	△15.0	
○ 보육실태조사	-	-	-	-		3년 주기 사업
○ 보육진흥원 운영지원	19,290	19,290	21,772	2,482	12.9	
○ 부모 모니터링단 운영 지원	1,133	1,133	941	△192	△16.9	
○ 공익제보자 신고포상금	50	50	43	△7	△14.0	
○ 어린이집 부정 이용불편신고 및 현지조사지원	1,165	1,165	1,179	14	1.2	
□ 어린이집 지원	1,688,700	1,688,700	1,751,026	62,326	3.7%	
○ 공공형어린이집	659	659	664	5	0.8	
○ 보육교직원 인건비 및 운영지원	1,688,041	1,688,041	1,750,362	62,321	3.7	
□ 가정양육수당 지원사업	508,163	482,907	175,854	△307,053	△63.6	
○ 가정양육수당	508,163	482,907	175,854	△307,053	△63.6	
□ 영아수당 지원	373,132	348,703	1,621,454	1,272,751	365.0	
○ 영아수당 지원	373,132	348,703	1,621,454	1,272,751	365.0	